

มหาวิทยาลัยศรีนครินทรวิโรฒ



บริษัท อยส์ ดีไซน์ จำกัด
111 ซอยสุขุมวิท 23
สุขุมวิท แขวงคลองตันเหนือ เขตวัฒนา กรุงเทพฯ 10110
Tel: 02-261-9888
Fax: 02-261-9889
E-mail: onisdesign@gmail.com

ลำดับที่ JOB NO. TH_2022
โครงการ PROJECT. งานปรับปรุงห้องน้ำ ชั้น - 6 อาคารเรียนรวมและอำนวยการ (อาคาร 14)

เจ้าของ OWNER มหาวิทยาลัยศรีนครินทรวิโรฒ ปรจ.ศ.บ.ม.วิ.
ที่ตั้งโครงการ LOCATION มหาวิทยาลัยศรีนครินทรวิโรฒ ปรจ.ศ.บ.ม.วิ. 114 ซอยสุขุมวิท 23 แขวงคลองตันเหนือ เขตวัฒนา กรุงเทพมหานคร 10110

สถาปนิก ARCHITECT. นายสุชาติ อารวมเจริญ ส.ศ.บ. 2088
114 ซอยสุขุมวิท 23 แขวงคลองตันเหนือ เขตวัฒนา กรุงเทพฯ 10110
นาย อธิราช สันติวาณิช ส.ศ.บ. 8188
114 ซอยสุขุมวิท 23 แขวงคลองตันเหนือ เขตวัฒนา กรุงเทพฯ 10110

วิศวกรไฟฟ้า ELECTRICAL ENGINEER นายบุญเลิศ อินทนิล ส.ศ.บ. 5838
114 ซอยสุขุมวิท 23 แขวงคลองตันเหนือ เขตวัฒนา กรุงเทพฯ 10110
นายสุเชษฐ์ เกษมทรัพย์ ส.ศ.บ. 38714
114 ซอยสุขุมวิท 23 แขวงคลองตันเหนือ เขตวัฒนา กรุงเทพฯ 10110

วิศวกรโครงสร้าง STRUCTURE ENGINEER นายสำเริง กุศลวิจิตร ส.ศ.บ. 4581
114 ซอยสุขุมวิท 23 แขวงคลองตันเหนือ เขตวัฒนา กรุงเทพฯ 10110
นายสุวิทย์ กุศลวิจิตร ส.ศ.บ. 50541
114 ซอยสุขุมวิท 23 แขวงคลองตันเหนือ เขตวัฒนา กรุงเทพฯ 10110

แบบแสดง DRAWING TITLE งานปรับปรุงห้องน้ำ
มาตราส่วน SCALE 1 : NTS.

REVISION : 14.09.00
APPROVED BY :
DATE : 01.12.85
DRAWING NUMBER : WC.001 TOTAL : 03

สัญลักษณ์	รายการ	ผลิตภัณฑ์	รุ่น	สี	อุปกรณ์ประกอบ					หมายเหตุ
					หัวฉีด	วาล์วเปิด-ปิด	สายน้ำดี	ท่อน้ำทิ้ง	สวิตช์	
1	โถสุขภัณฑ์นั่งราบ	COTTO AMERICAN STANDARD KARAT	C1320 2491/SC-WT-0 K-18838X-WK	ขาว	CT457XNS A-5901-06N K-16840X					อุปกรณ์ประกอบครบชุด
1.1	โถสุขภัณฑ์นั่งราบ	COTTO AMERICAN STANDARD KARAT	C110507 (CN1) 2530-WT-0 K-21926X-S-WK	ขาว		CT179N(HM) A-4401 K-45528X	Z402(HM) A-800.16-DIY K-1351236			อุปกรณ์ประกอบครบชุด
2	อ่างล้างหน้า (แบบวางบนเคาน์เตอร์)	COTTO AMERICAN STANDARD KARAT	C00380MWH WP-0618-WT K-17558X-1-WK	ขาว		CT179N(HM) A-4401 K-45528X	Z402(HM) A-800.16-DIY K-1351236	CT680AX(HM) A-8107-DIY K16953x	CT665(HM) A-8016-B-N K-11683X	อุปกรณ์ประกอบครบชุด
2.1	อ่างล้างหน้า (แบบวางบนเคาน์เตอร์)	COTTO AMERICAN STANDARD KARAT	C003437 WP-0628-WT K-17558X-1-WK	ขาว		CT179N(HM) A-4401 K-45528X	Z402(HM) A-800.16-DIY K-1351236	CT680AX(HM) A-8107-DIY K16953x	CT665(HM) A-8016-B-N K-11683X	อุปกรณ์ประกอบครบชุด
2.2	อ่างล้างหน้า (แบบแขวนผนัง)	COTTO AMERICAN STANDARD KARAT	SC006317 WP-1511-WT K-20843X-1-WK	ขาว		CT179N(HM) A-4401 K-45528X	Z402(HM) A-800.16-DIY K-1351236	CT680AX(HM) A-8107-DIY K16953x	CT665(HM) A-8016-B-N K-11683X	อุปกรณ์ประกอบครบชุด
3	ก๊อกรีดอ่างล้างหน้า	COTTO AMERICAN STANDARD KARAT	CT4901AC A-8815-000-50 K-21885X-4CD-CP	โครเมียม	หมายเหตุ ห้องน้ำชายให้ใช้เป็น		CT4919AC A-8101-AC EF-01-015-50			อุปกรณ์ประกอบครบชุด
4	โถปัสสาวะ	COTTO AMERICAN STANDARD KARAT	C313BI 6401-WT K-17392X-ET-WK	ขาว	CT4801AC(NL) FFAS9859 K-24681X-CP					อุปกรณ์ประกอบครบชุด
4.1	โถปัสสาวะชนิดตั้งพื้น	COTTO AMERICAN STANDARD TOTO	C31207BI CCAS6605-LYNBROOK UFS910W	ขาว	CT4801AC(NL) FFAS9859 K-24681X-CP					อุปกรณ์ประกอบครบชุด
5	สายชำระ	COTTO AMERICAN STANDARD KARAT	CT993NH#WH(HM) A-5604-WT-N A-5604-WT-N	ขาว		CT179N(HM) A-4401 K-45528X				อุปกรณ์ประกอบครบชุด
6	กระจกเงา (แบบติดผนัง)	GC	กระจกเงาเจียริมเสริมกลอง รุ่น GC-A5090CS ขนาด 50X90 ซม. (ห้องน้ำหญิง)							
6.1	กระจกเงา (แบบติดผนัง)	DARA	กระจกเงาเจียริมแคบชุด รุ่น DARA ขนาด 50X120 ซม. (ห้องน้ำชาย)							
6.2	กระจกเงา (แบบติดผนัง)	COTTO	กระจกเงามุมห้องคา รุ่น MZ901HWH ขนาด 54X102 ซม. (ห้องน้ำผู้พิการ)							
6.3	กระจกเงา (แบบติดผนัง)	TATO	กระจกเงารอบโต๊ะ รุ่น TSC ขนาด 60X180 ซม. (ห้องน้ำหญิง, ห้องน้ำชาย)							
7	ที่ใส่กระดาษชำระ พร้อมถังขยะสแตนเลส	WSP	TPW-302	สแตนเลส						
7.1	ที่ใส่กระดาษชำระ	PIXO KASSA MOYA	JUMBO KS-6001B TG01-2	เทา						
8	ก๊อกรีดผนัง	COTTO	CT-170C6(HM)							ติดตั้งจากพื้น 60 ซม.
9	ราวทรงตัวรูปตัวแอลติดผนัง	COTTO	CT791R							
10	ราวทรงตัวแบบพับเก็บได้	COTTO	CT0190							
10A	ราวทรงตัวสำหรับโถปัสสาวะ	COTTO	CT794							
11	เครื่องเป่ามือ	STIEBEL ELTRON IMP MARVEL MOYA	STIEBEL HTE4 IM-HD840 MH-101 MS 053-S KS-230 DP-117W	ขาว						
12	ที่กดสบู่	KASSA WSP								
P2	แผงกันโถปัสสาวะ	WILLY	Willy-fw45	ห้องน้ำชาย ชั้น 3,5,7	WILLY 25 MFF(S)					อุปกรณ์ประกอบครบชุด
P3	แผงกันโถปัสสาวะ	WILLY	Willy-f003	ห้องน้ำชาย ชั้น 2,4,6,8	WILLY 25 MFF(S)					อุปกรณ์ประกอบครบชุด
FD.100	ตะแกรงคักกลิ้งแบบราง 272 100 cm.	COTTO	CT654Z2P							
FD.	ตะแกรงคักกลิ้ง	COTTO	CT697Z2P(HM)							
A	ชุดปุ่มกดฉุกเฉิน	OMSIN	MY-C4 / SS-103 (12VDC)							

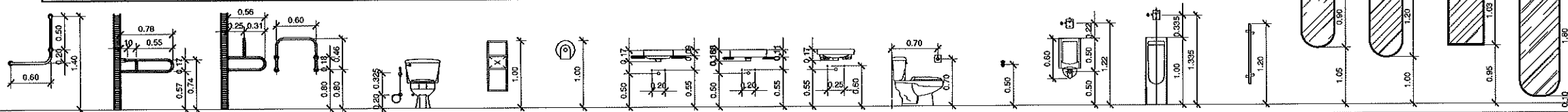
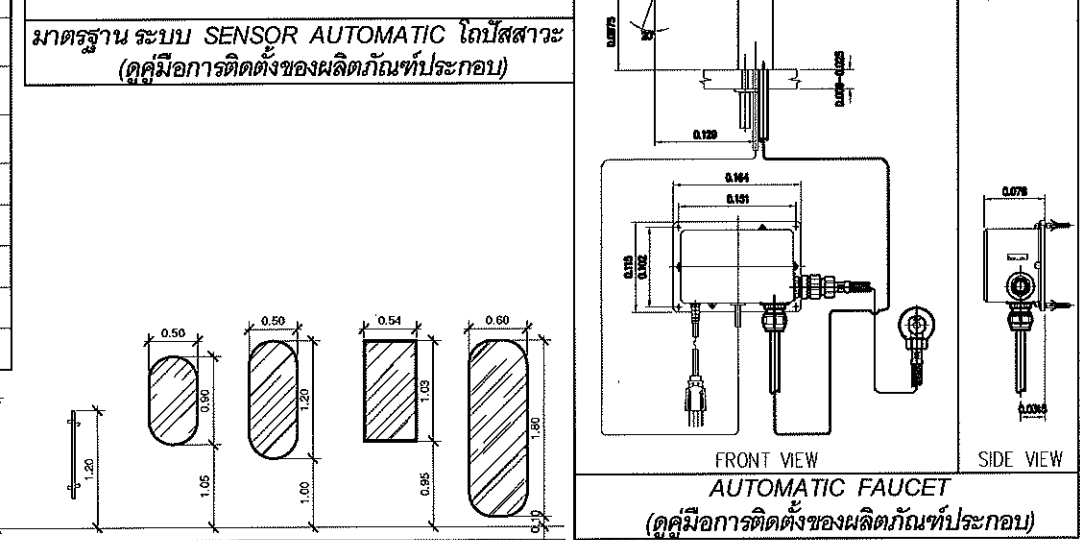
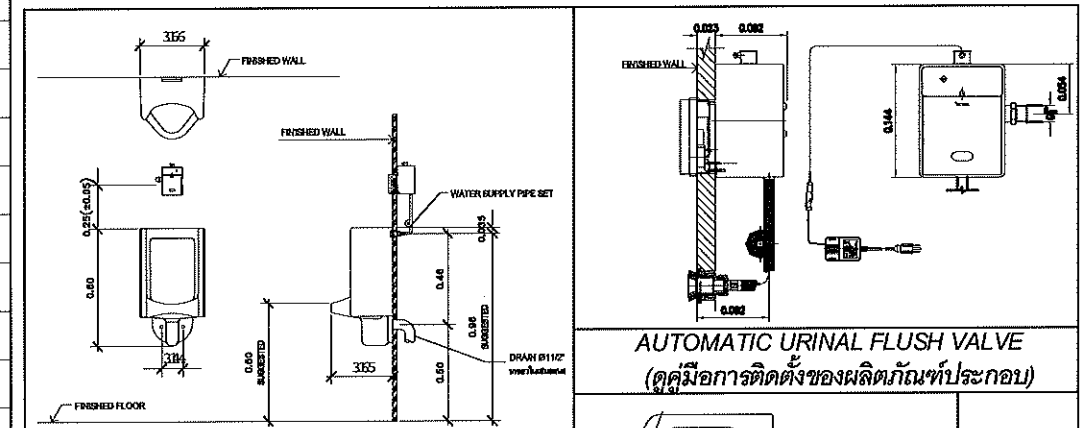
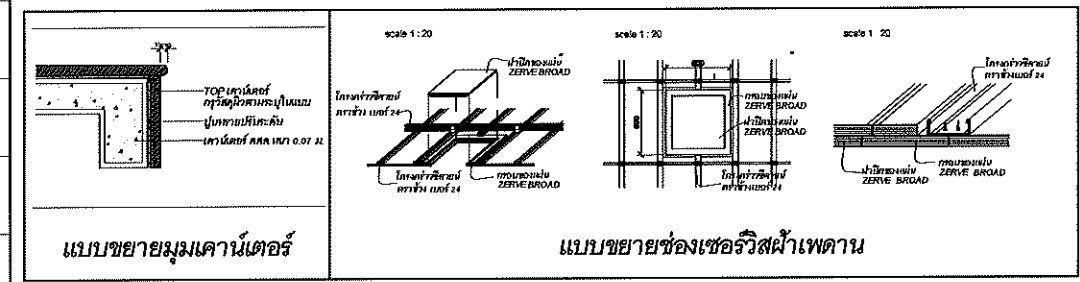
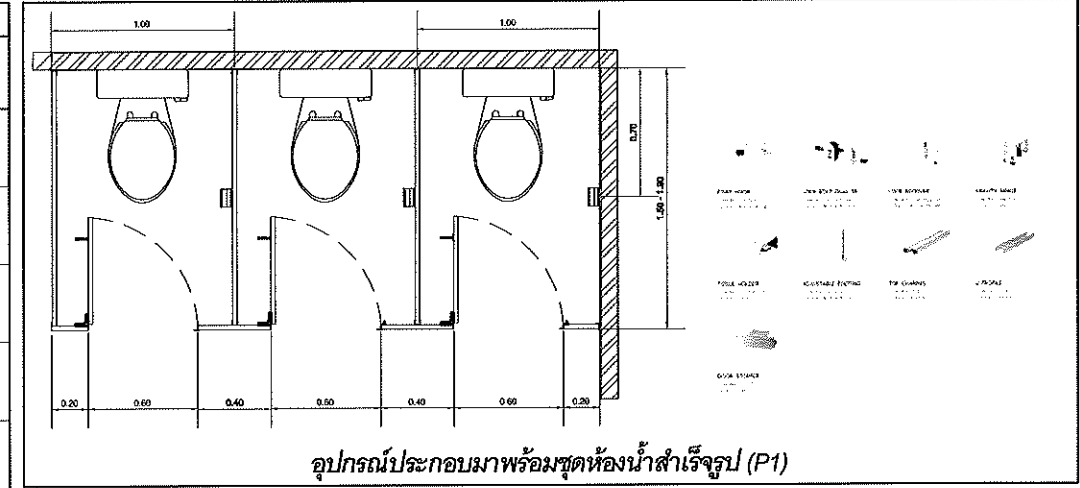

ราวทรงตัวรูปตัวแอลติดผนัง	ราวทรงตัวแบบพับเก็บได้	ราวทรงตัว สำหรับโถปัสสาวะ	สายชำระ	โถล้างหน้า	ที่ใส่กระดาษชำระ พร้อมถังขยะสแตนเลส	ที่ใส่กระดาษชำระ	ที่ใส่กระดาษชำระ	อ่างล้างหน้า ชนิดวางบนเคาน์เตอร์	อ่างล้างหน้า ชนิดแขวนผนัง	อ่างล้างหน้าชนิดแขวน	ปุ่มกดฉุกเฉิน	โถปัสสาวะชาย 4	โถปัสสาวะชาย 4.1	แผงกันโถปัสสาวะ	กระจกเงา 6	กระจกเงา 6.1	กระจกเงา 6.2	กระจกเงา 6.3
---------------------------	------------------------	---------------------------	---------	------------	-------------------------------------	------------------	------------------	----------------------------------	---------------------------	----------------------	---------------	----------------	------------------	-----------------	------------	--------------	--------------	--------------

แบบขยายมาตรฐานระยะการติดตั้งสุขภัณฑ์และอุปกรณ์ห้องน้ำ

หมายเหตุ การติดตั้งสุขภัณฑ์ อุปกรณ์ประกอบห้องน้ำ ให้ผู้รับจ้างนำเสนอแบบการติดตั้งกับกรรมกรอีกครั้ง

มหาวิทยาลัยศรีนครินทรวิโรฒ

ONIS DESIGN COMPANY LIMITED

ลำดับที่ JOB NO. 711_2022

โครงการ PROJECT: งานปรับปรุงห้องน้ำ ชั้น 8 อาคารเรียนรวมของคณะอักษรฯ (อาคาร 14)

เจ้าของ OWNER: มหาวิทยาลัยศรีนครินทรวิโรฒ ประสานมิตร

ที่ตั้งโครงการ LOCATION: มหาวิทยาลัยศรีนครินทรวิโรฒ ประสานมิตร 114 ซอยสุขุมวิท 23 แขวงคลองเตยเหนือ เขตวัฒนา กรุงเทพมหานคร 10110

สถาปนิก ARCHITECT: นายสุชาติ การทองเจริญ ผ.ศ. 2006

วิศวกร ไฟฟ้า ELECTRICAL ENGINEER: นายบุญเลิศ อินทมาศ ผศ. 16830

วิศวกร โครงสร้าง STRUCTURE ENGINEER: นายสาโรจน์ อนุชิตี ผศ. 4587

แบบแสดง DRAWING TITLE: รายการสุขภัณฑ์

มาตราส่วน SCALE: 1 : 75

REVISION : 14_09_65

APPROVED BY : [Signature]

DATE : 01_12_65

DRAWING NUMBER : WC.002 TOTAL : 03

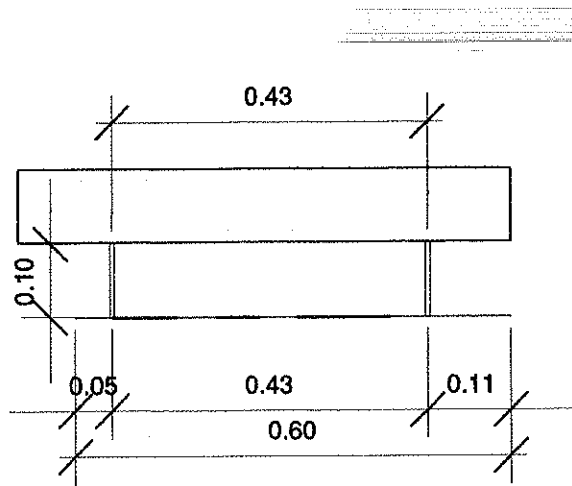

แบบแปลน

มาตราส่วน 1:10

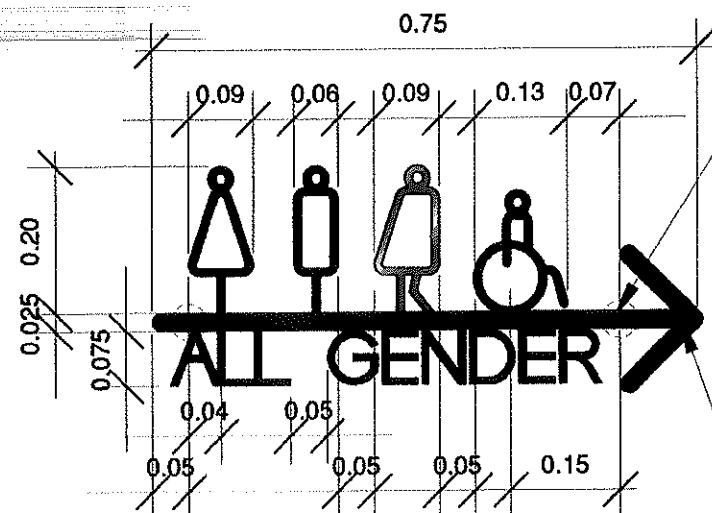

แบบขยายด้านหน้า

มาตราส่วน 1:10

เหล็กกลม Ø 2 ทุน (6 มม.)
เชื่อมกับเหล็กแผ่น หนา 2.0 มม.

เหล็กแผ่น หนา 1.5 มม. ผลิตตามแบบ

*แผ่นเหล็กทำสีดำ ยกเว้นป้ายสัญลักษณ์ LGBTQ+ ให้ทำสีตามแบบ
รูปแบบตัวอักษรใช้ cordiaUPC

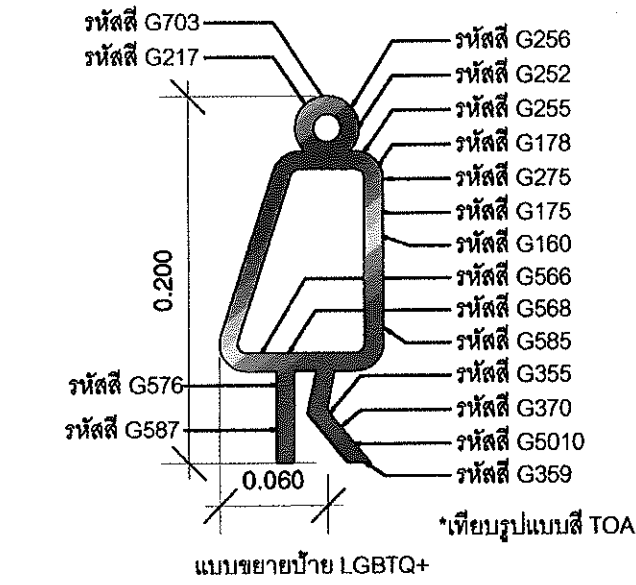
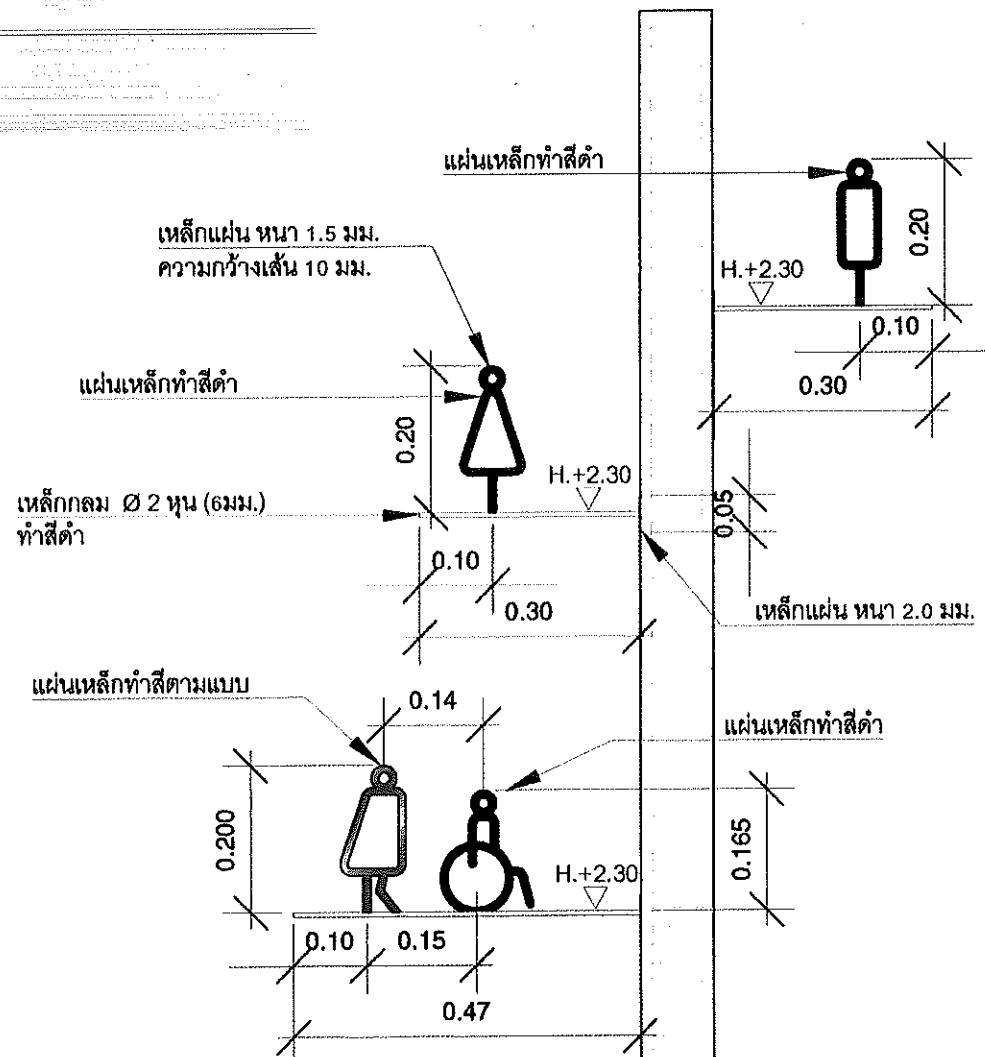

*หมายเหตุ ดูระดับติดตั้งจากแบบขยายรูปด้านห้องน้ำ

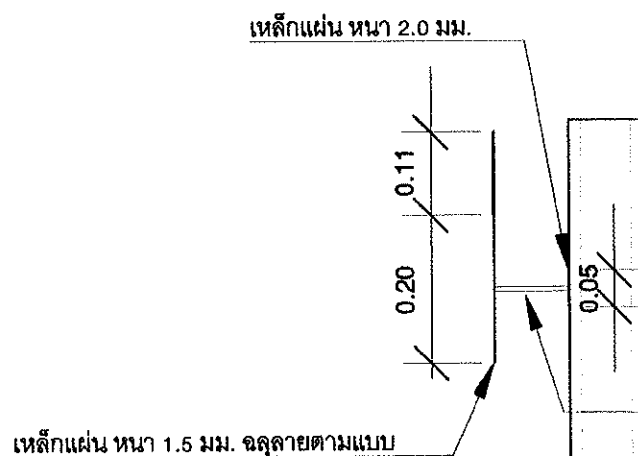

แบบขยายด้านซ้าย

มาตราส่วน 1:10

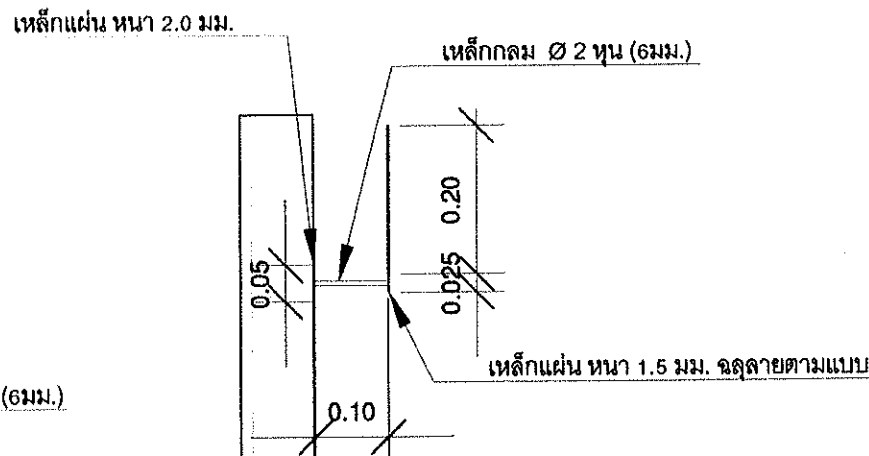

แบบขยายด้านขวา

มาตราส่วน 1:10

แบบขยายป้ายบอกทาง

มาตราส่วน 1:10

แบบขยายป้ายติดหน้าห้องน้ำ

มาตราส่วน 1:10

*หมายเหตุ ดูระดับติดตั้งจากแบบแปลนปรับปรุงห้องน้ำ

*หมายเหตุ ดูระดับติดตั้งจากแบบขยายรูปด้านห้องน้ำ



ลำดับที่
JOB NO. TH_2022

โครงการ
PROJEC. งานปรับปรุงห้องน้ำ ชั้น 8 อาคารเรียนรวมและบึงประสิทธิ์ (อาคาร 14)

เจ้าของ
OWNER มหาวิทยาลัยมหิดลราชวิทยาลัย ประสานมิตร

ที่ตั้งโครงการ
LOCATION มหาวิทยาลัยมหิดลราชวิทยาลัย ประสานมิตร 114 รพชอสุโขทัย 23 แขวงคลองตันเหนือ เขตวัฒนา กรุงเทพมหานคร 10110

สถาปนิก
ARCHITECT นายภูวสิริ อารวมกิจ ส.ศ.ศ. 2086
ที่อยู่ 26/1 ซอยสุขุมวิท 23 แขวงคลองตันเหนือ เขตวัฒนา กรุงเทพฯ 10110

นาย ปิยะพงศ์ สัมมานันท์จิราภิก ก.ศ.ศ. 8388
ที่อยู่ 26/1 ซอยสุขุมวิท 23 แขวงคลองตันเหนือ เขตวัฒนา กรุงเทพฯ 10110

วิศวกร ไฟฟ้า
ELECTRICAL ENGINEER นายบุญเลิศ อิมพาศ ส.ศ.ศ. 5838
ที่อยู่ 26/1 ซอยสุขุมวิท 23 แขวงคลองตันเหนือ เขตวัฒนา กรุงเทพฯ 10110

นายสุโชค เกตุวงศา ส.ศ.ศ. 58714
ที่อยู่ 47/26 ซอยสุขุมวิท 23 แขวงคลองตันเหนือ เขตวัฒนา กรุงเทพฯ 10110

วิศวกร โครงสร้าง
STRUCTURE ENGINEER นายสำนึก กุศลกิจ ส.ศ.ศ. 4587
ที่อยู่ 26/1 ซอยสุขุมวิท 23 แขวงคลองตันเหนือ เขตวัฒนา กรุงเทพฯ 10110

นายวิทย์ภูมิเกียรติ ศรีวงษ์ ส.ศ.ศ. 50541
ที่อยู่ 47/26 ซอยสุขุมวิท 23 แขวงคลองตันเหนือ เขตวัฒนา กรุงเทพฯ 10110

แบบแสดง
DRAWING TITLE

แบบขยายป้ายบอกทางและป้ายติดหน้าห้องน้ำ

มาตราส่วน
SCALE 1 : 10

REVISION : 14_09_86

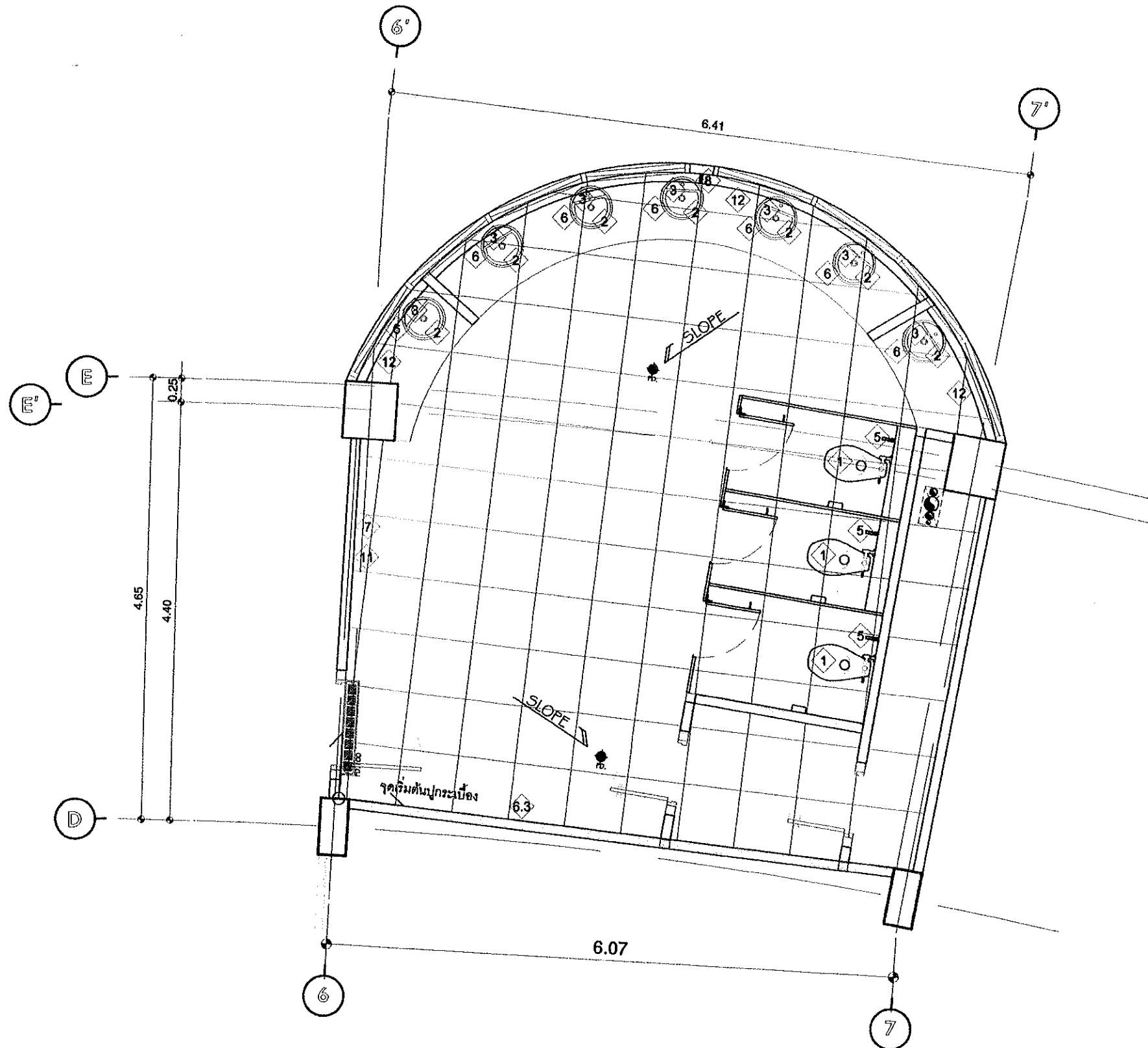

APPROVED BY :
DATE : 01_12_86

DRAWING NUMBER : WC.003 TOTAL : 03



แบบสัญลักษณ์สุขภัณฑ์ ห้องน้ำหญิง(ปรับปรุงใหม่)
 มาตรฐาน
 ชั้น 1 - 8
 1:50

(ตำแหน่งที่กำหนดให้เป็นเพียงตำแหน่งที่จัดวางคร่าวๆ ให้ใช้ดูสภาพนางานจริงอีกครั้ง)

 มหาวิทยาลัยศรีนครินทรวิโรฒ	 ONIS DESIGN บริษัท อินนิส ดีไซน์ จำกัด 333 ซอยวิภาวดีรังสิต กม. 15 แขวงจตุจักร กรุงเทพฯ 10110 โทร 02-011-1111 โทรสาร 02-011-1112 E-mail: onis@onisdesign.com	ลำดับที่ JOB NO. TH_2022 โครงการ PROJECT. งานปรับปรุงห้องน้ำ ชั้น - 8 อาคารเรียนรวมแผนกประสาศ (อาคาร 14)	เจ้าของ OWNER. มหาวิทยาลัยศรีนครินทรวิโรฒ ประสานมิตร ที่ตั้งโครงการ LOCATION. มหาวิทยาลัยศรีนครินทรวิโรฒ ประสานมิตร 114 ซอยสุขุมวิท 23 แขวงคลองเตยเหนือ เขตวัฒนา กรุงเทพมหานคร 10110	สถาปนิก ARCHITECT. นายสุชาติ อารมย์เจริญ ส.ศ.ด. 2066 ที่อยู่ 261 ซอยสุขุมวิท 23 แขวงคลองเตยเหนือ เขตวัฒนา กรุงเทพฯ 10110 นายปิยะชาติ จันทร์วาณิช ภา.ศ.ด. 8188 ที่อยู่ 221 ซอยสุขุมวิท 23 แขวงคลองเตยเหนือ เขตวัฒนา กรุงเทพฯ 10110	วิศวกร ไฟฟ้า ELECTRICAL ENGINEER. นาย บุญเลิศ อินทหัตถ์ ส.ศ.ด. 5838 ที่อยู่ 221 ซอยสุขุมวิท 23 แขวงคลองเตยเหนือ เขตวัฒนา กรุงเทพฯ 10110 นายสุเชิด เกตุวงศ์ ภา.ศ.ด. 38714 ที่อยู่ 47726 หมู่ 9 ตำบลหนอง คลองสามวา กรุงเทพมหานคร 10550	วิศวกร โครงสร้าง STRUCTURE ENGINEER. นาย สำเริง ฤทธิ์รุ่ง ส.ศ.ด. 4581 ที่อยู่ 32/1 ซอยวิภาวดีรังสิต แขวงจตุจักร เขตจตุจักร กรุงเทพฯ 10110 นายไพฑูริย์ ฤทธิเกียรติ ส.ศ.ด. 50541 ที่อยู่ 411/15 ซอยสุขุมวิท 23 แขวงคลองเตยเหนือ เขตวัฒนา กรุงเทพมหานคร 10110	แบบแปลน DRAWING TITLE. แบบแปลนห้องน้ำหญิง (ปรับปรุงใหม่) มาตรฐาน SCALE 1 : 50	REVISION : 14_09_65 APPROVED BY : DATE : 01_12_65 DRAWING NUMBER : WC.101 TOTAL : 03 REVISION :
---	---	---	---	---	--	---	--	---

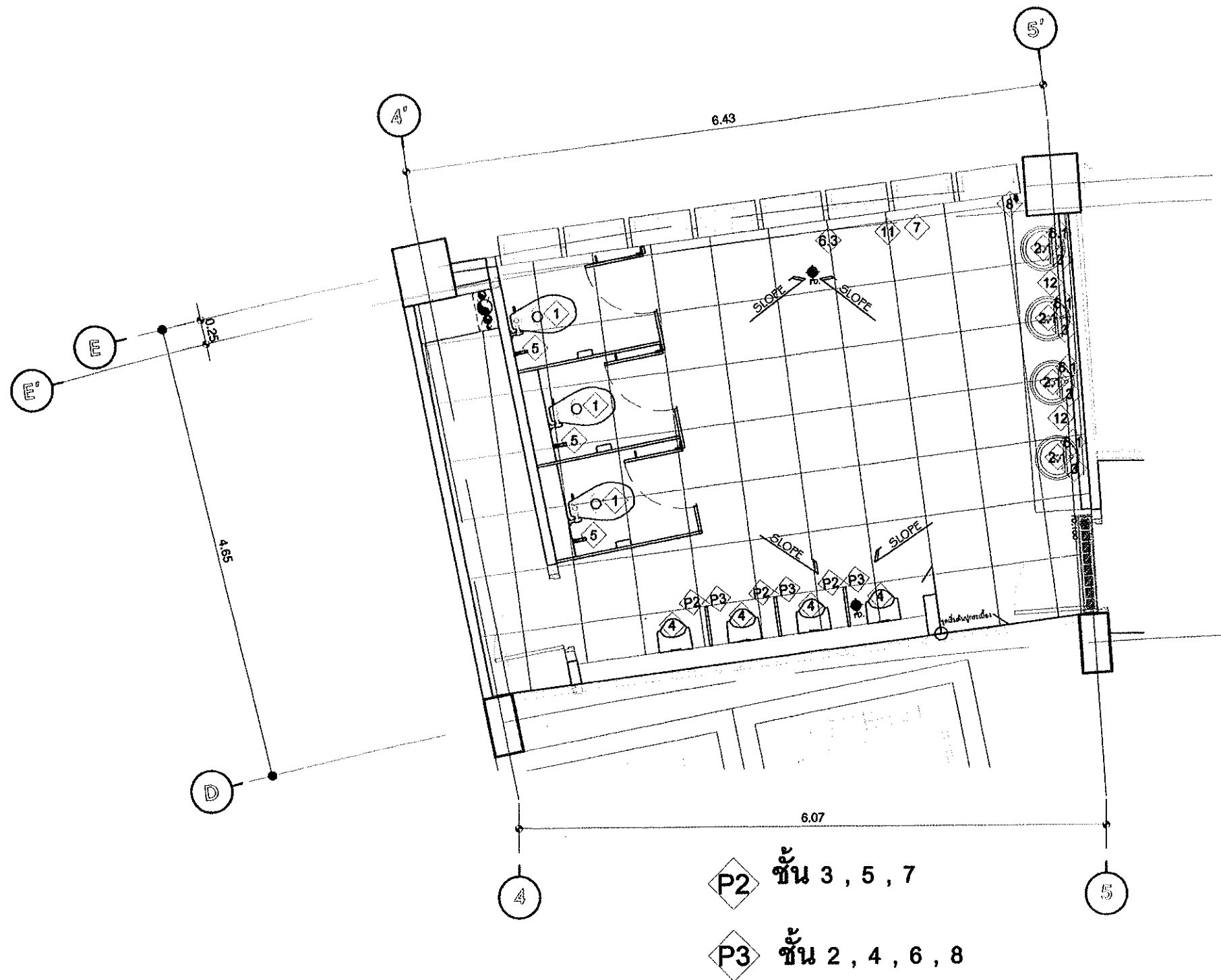

แบบสัญลักษณ์สุขภัณฑ์ ห้องน้ำชาย(ปรับปรุงใหม่)
 มาตรฐาน
ชั้น 2 - 8
 1:50

(ตำแหน่งที่กำหนดให้เป็นเพียงตำแหน่งที่จัดวางคร่าวๆ ให้เช็คสภาพนํ้างานจริงอีกครั้ง)



บริษัท โอนิส ดีไซน์ จำกัด
 111 ซอยศรีนครินทร์ แขวงคลองจั่น เขตจตุจักร กรุงเทพฯ 10310
 โทร: 02-2521-1111
 โทรสาร: 02-2521-1112
 E-mail: onisdesign@gmail.com
 onisdesign.com

ลำดับที่
JOB NO.
TH_2022

โครงการ
PROJECT. งานปรับปรุงห้องน้ำ ชั้น 2-8
อาคารเรียนรวมตอนประตอม (อาคาร 17/14)

เจ้าของ
OWNER.
มหาวิทยาลัยศรีนครินทรวิโรฒ ประสานมิตร

ที่ตั้งโครงการ
LOCATION.
มหาวิทยาลัยศรีนครินทรวิโรฒ ประสานมิตร
114 ซอยสุขุมวิท 23 แขวงคลองเตยเหนือ
เขตวัฒนา กรุงเทพมหานคร 10110

สถาปนิก
ARCHITECT.
นายสุรพล อารมย์กุล จุฬ.ศ.ศ. 2006
ที่ 111 ซอยศรีนครินทร์ แขวงคลองจั่น เขตจตุจักร กรุงเทพฯ 10310

นาย ปิยะพงษ์ อิ่มรุ่งโรจน์ ภา.ศ. 8188
ที่ 111 ซอยศรีนครินทร์ แขวงคลองจั่น เขตจตุจักร กรุงเทพฯ 10310

วิศวกร ไฟฟ้า
ELECTRICAL ENGINEER.
นาย บุญเลิศ อินทาคู ภา.ศ. 6038
ที่ 111 ซอยศรีนครินทร์ แขวงคลองจั่น เขตจตุจักร กรุงเทพฯ 10310

นายสุวิทย์ เกตุวงษ์ ภา.ศ. 30714
ที่ 111 ซอยศรีนครินทร์ แขวงคลองจั่น เขตจตุจักร กรุงเทพฯ 10310

วิศวกร โครงสร้าง
STRUCTURE ENGINEER.
นาย สำราญ กุศลรัตน์ ภา.ศ. 4567
ที่ 111 ซอยศรีนครินทร์ แขวงคลองจั่น เขตจตุจักร กรุงเทพฯ 10310

นาย ธีรศักดิ์ ภูมิคุ้มกัน ภา.ศ. 50541
ที่ 111 ซอยศรีนครินทร์ แขวงคลองจั่น เขตจตุจักร กรุงเทพฯ 10310

แบบแปลน
DRAWING TITLE.
แบบแปลนปรับปรุงห้องน้ำ (ปรับปรุงใหม่)

มาตรฐาน
SCALE
1 : 50

REVISION : 14_09_85	REVISION :
APPROVED BY :	
DATE : 01_12_85	
DRAWING NUMBER : WC.102	TOTAL : 03

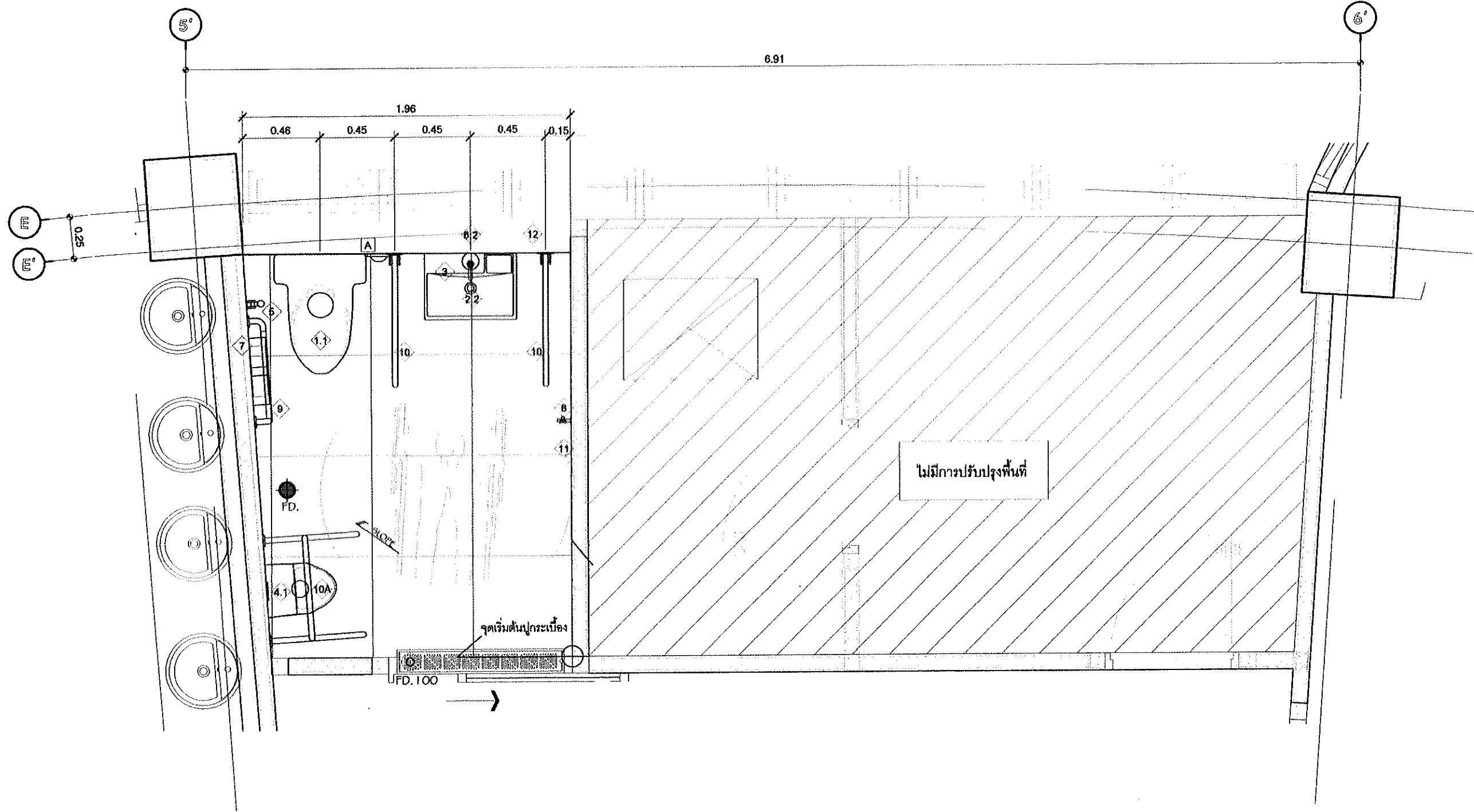

แบบสัญลักษณ์สุขภัณฑ์ ห้องน้ำผู้พิการ(ปรับปรุงใหม่)
 มาตรฐาน
ชั้น 3 , 5 7
 1:25

(ตำแหน่งที่กำหนดให้เป็นเพียงตำแหน่งที่จัดวางคร่าวๆ ไม่ใช่สภาพหน้างานจริงอีกครั้ง)



บริษัท โอนิส ดีไซน์ จำกัด
 311 ซอยพหลโยธิน แขวงจตุจักร กรุงเทพฯ 10110
 โทร 02-2521-1111
 โทรสาร 02-2521-1112
 อีเมล onisdesign@gmail.com

ลำดับที่
 JOB NO. TH_2022
โครงการ
 PROJECT งานปรับปรุงห้องน้ำ ชั้น - 6 อาคารเรียนรวมแผนกประสารศ (อาคาร 14)

เจ้าของ
 OWNER มหาวิทยาลัยศรีนครินทรวิโรฒ ประสานมิตร
ที่ตั้งโครงการ
 LOCATION มหาวิทยาลัยศรีนครินทรวิโรฒ ประสานมิตร 114 ซอยจตุจักร 23 แขวงจตุจักร เขตจตุจักร กรุงเทพมหานคร 10110

สถาปนิก
 ARCHITECT นายสุภชัย ดาวสุทนต์ ส.ศ.บ. 2066
 นายปิยะพงศ์ ทรัพย์งามกิจ ก-กธ 8188
 นายสุวิทย์ ทรัพย์งามกิจ ก-กธ 10310

วิศวกร ไฟฟ้า
 ELECTRICAL ENGINEER นายบุญเลิศ อินทาคำ ส.ศ.บ. 6838
 นายสุวิทย์ เกตุธรรม ก-กธ 38714

วิศวกร โครงสร้าง
 STRUCTURE ENGINEER นายสำเริง ฤทธิ์รุ่ง ส.ศ.บ. 4587
 นายวิวัฒน์ วัฒนศิริ ก-กธ 50541

แบบแปลน
 DRAWING TITLE มาตรฐานแผนผังผู้พิการ
มาตรฐาน
 SCALE 1 : 25

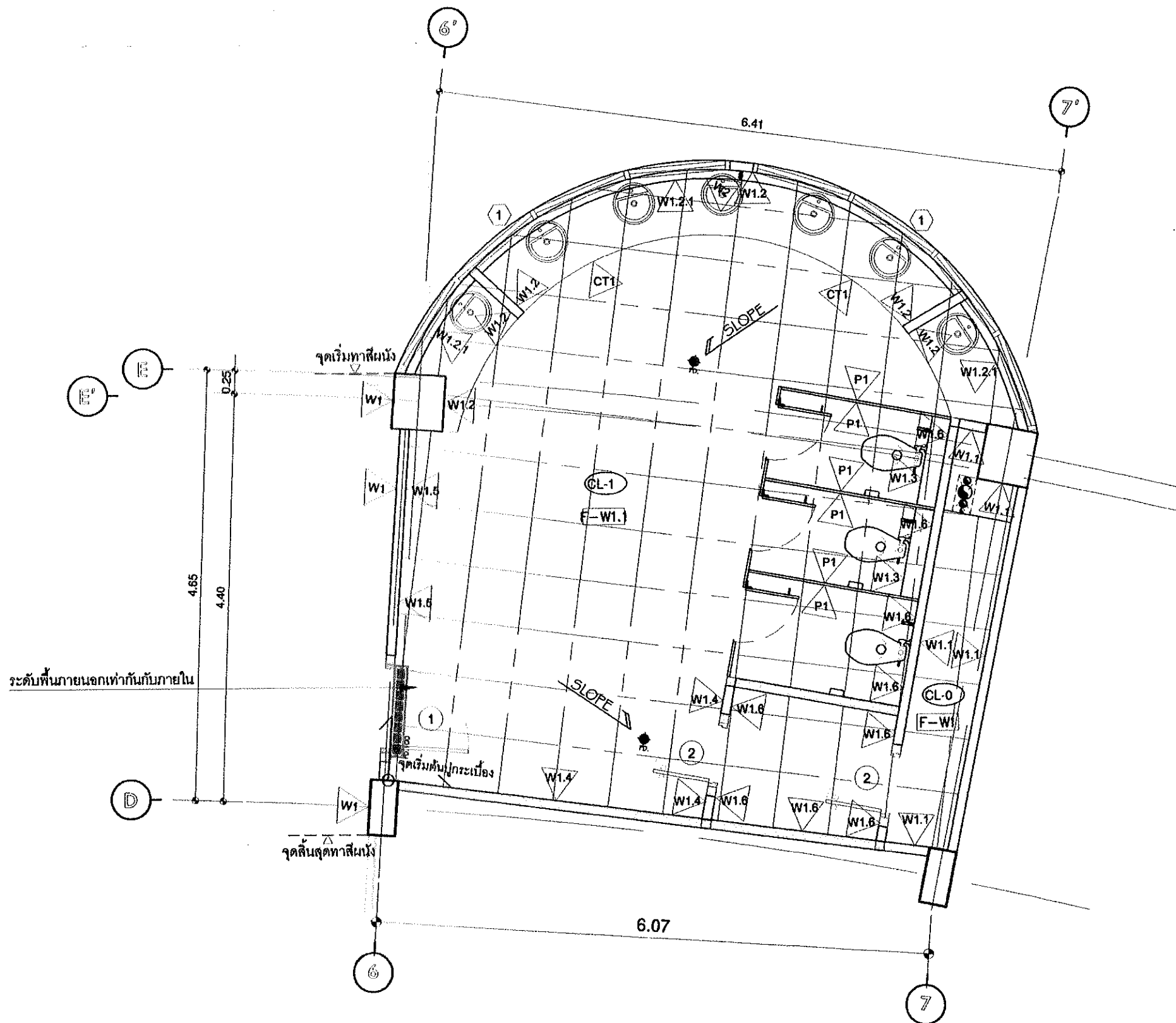

REVISION : 14_00_03
 APPROVED BY :
 DATE : 01_12_05
 DRAWING NUMBER : WC.103 TOTAL : 03

REVISION :
 APPROVED BY :
 DATE :
 DRAWING NUMBER : TOTAL :



แบบขยายแปลน สัญลักษณ์ห้องน้ำหญิง
 มาตรฐาน
ชั้น 1, 3, 5, 7
 1:50

(ตำแหน่งที่กำหนดให้เป็นเพียงตำแหน่งที่จัดวางคร่าวๆ ให้เช็คสภาพนํ้างานจริงอีกครั้ง)

 มหาวิทยาลัยศรีนครินทรวิโรฒ	 ONIS DESIGN บริษัท โอนิส ดีไซน์ จำกัด 221 ซอยสุขุมวิท 23 แขวงคลองเตยเหนือ เขตวัฒนา กรุงเทพฯ 10110 โทร: 02-2553-1111 โทรสาร: 02-2553-1112 อีเมล: info@onisdesign.com	ลำดับที่ JOB NO. TH_2022 โครงการ CONECT. งานปรับปรุงห้องน้ำ ชั้น - 8 อาคารเรียนรวมแผนกประสาส์ (อาคาร 14) วิทยาลัยนวมินทราชินวิทยาลัย เขตวัฒนา กรุงเทพมหานคร 10110	เจ้าของ OWNER มหาวิทยาลัยศรีนครินทรวิโรฒ ประคมนตรี ที่ตั้งโครงการ LOCATION มหาวิทยาลัยศรีนครินทรวิโรฒ ประคมนตรี 114 ซอยสุขุมวิท 23 แขวงคลองเตยเหนือ เขตวัฒนา กรุงเทพมหานคร 10110	สถาปนิก ARCHITECT นายสุวิทย์ สว่างวงศ์ ฐ.ศ.ศ. 2006 มีอยู่ 261 ถนนสุขุมวิท 23 แขวงคลองเตยเหนือ เขตวัฒนา กรุงเทพฯ 10110 นาย ปิยะวดี จันทร์วาณิช ฐ.ศ.ศ. 6188 มีอยู่ 261 ถนนสุขุมวิท 23 แขวงคลองเตยเหนือ เขตวัฒนา กรุงเทพฯ 10110	วิศวกร ไฟฟ้า ELECTRICAL ENGINEER นาย บุญเลิศ อินทนิล ฐ.ศ.ศ. 5538 มีอยู่ 261 ถนนสุขุมวิท 23 แขวงคลองเตยเหนือ เขตวัฒนา กรุงเทพฯ 10110 นาย ชูโชค เกิดวงศ์ ฐ.ศ.ศ. 38714 มีอยู่ 117/26 ซอยสุขุมวิท 23 แขวงคลองเตยเหนือ เขตวัฒนา กรุงเทพฯ 10110	วิศวกร โครงสร้าง STRUCTURE ENGINEER นาย สำริง กุศลกิจ ฐ.ศ.ศ. 4507 มีอยู่ 261 ถนนสุขุมวิท 23 แขวงคลองเตยเหนือ เขตวัฒนา กรุงเทพฯ 10110 งามวิไลโยภิตโยภิต สร้างสรรค์ ฐ.ศ.ศ. 60541 มีอยู่ 117/26 ซอยสุขุมวิท 23 แขวงคลองเตยเหนือ เขตวัฒนา กรุงเทพฯ 10110	แบบแสดง DRAWING TITLE แบบสัญลักษณ์ห้องน้ำหญิง ชั้น 1, 3, 5, 7 มาตรฐาน SCALE 1 : 50	REVISION : 14_09_65 APPROVED BY : DATE : 01_12_65 DRAWING NUMBER : WC.201 TOTAL : 06	REVISION :
---	--	--	---	--	---	--	---	--	------------------------

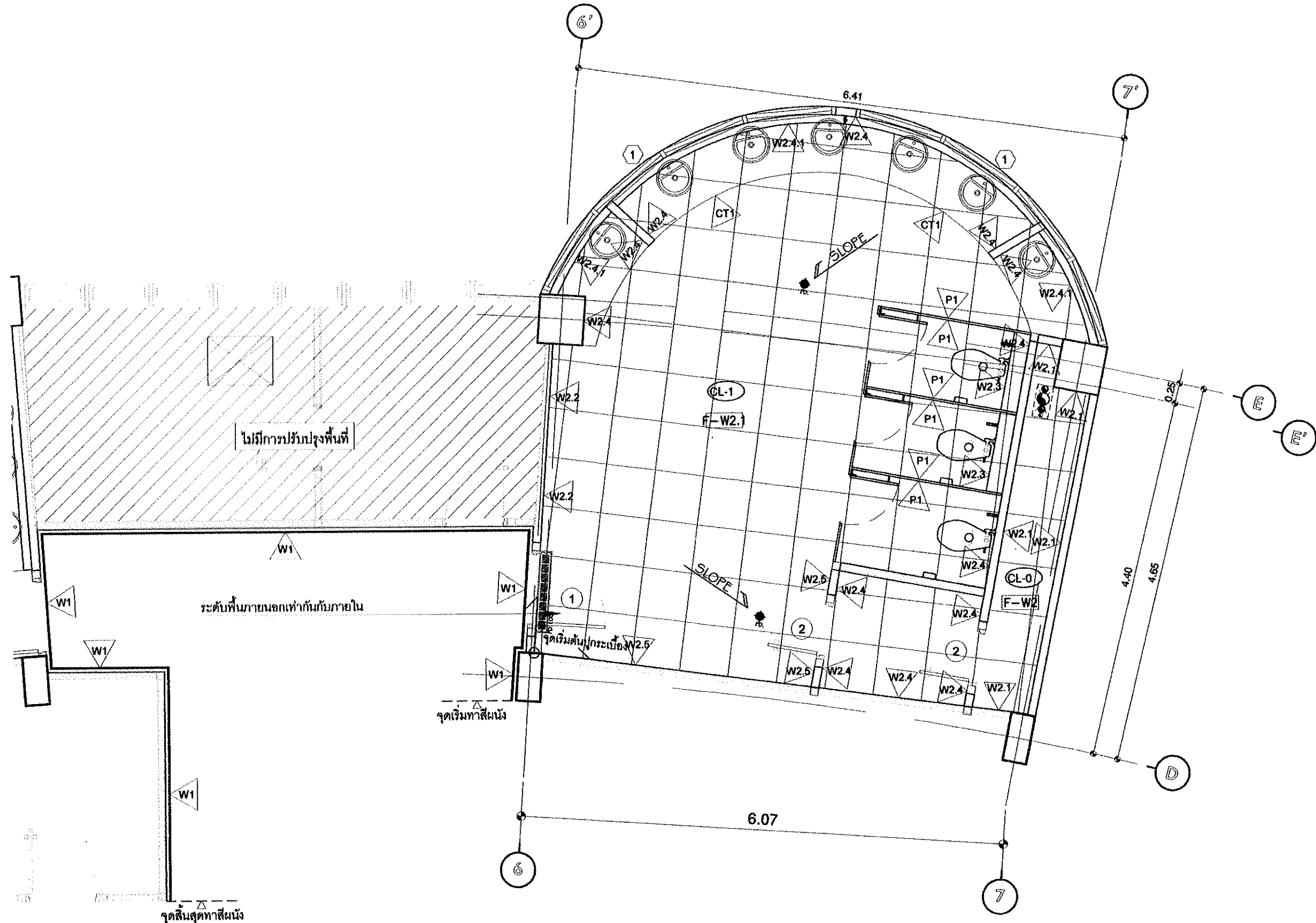

แบบขยายแปลน สัญลักษณ์ห้องน้ำหญิง
 มาตรฐาน
ชั้น 2 , 4 , 6 , 8
 1:50

(ตำแหน่งที่กำหนดให้เป็นเพียงตำแหน่งที่จัดวางคร่าวๆ ให้เช็คสภาพหน้างานจริงอีกครั้ง)



บริษัท โอนิส ดีไซน์ จำกัด
 351 ซอยศรีนครินทร์ แขวงคลองจั่น เขตจตุจักร กรุงเทพฯ 10310
 โทร 02-2521-2521
 โทร 02-2521-2522
 โทร 02-2521-2523
 โทร 02-2521-2524
 โทร 02-2521-2525
 โทร 02-2521-2526
 โทร 02-2521-2527
 โทร 02-2521-2528
 โทร 02-2521-2529
 โทร 02-2521-2530
 โทร 02-2521-2531
 โทร 02-2521-2532
 โทร 02-2521-2533
 โทร 02-2521-2534
 โทร 02-2521-2535
 โทร 02-2521-2536
 โทร 02-2521-2537
 โทร 02-2521-2538
 โทร 02-2521-2539
 โทร 02-2521-2540

ลำดับที่
 JOB NO.
 TH_2022
โครงการ
 PROJECT. งานปรับปรุงห้องน้ำ ชั้น 2, 4, 6, 8
 อาคารเรียนรวมเอกประสิทธิ์ (อาคาร 14)

เจ้าของ
 OWNER
 มหาวิทยาลัยศรีนครินทรวิโรฒ ประสานมิตร
ที่ตั้งโครงการ
 LOCATION
 มหาวิทยาลัยศรีนครินทรวิโรฒ ประสานมิตร
 114 ซอยสุขุมวิท 23 แขวงคลองจั่น เขตจตุจักร กรุงเทพมหานคร 10110

สถาปนิก
 ARCHITECT.
 นายสุรชัย อารามรุ่งโรจน์ ส.ศ.ด. 2056
 114 ซอยสุขุมวิท 23 แขวงคลองจั่น เขตจตุจักร กรุงเทพฯ 10110
 นายปิยะพงศ์ รุ่งสว่าง บ.ศ.ด. 8188
 114 ซอยสุขุมวิท 23 แขวงคลองจั่น เขตจตุจักร กรุงเทพฯ 10110

วิศวกร ไฟฟ้า
 ELECTRICAL ENGINEER
 นายบุญเลิศ อินทพันธ์ ส.ศ.ด. 5636
 114 ซอยสุขุมวิท 23 แขวงคลองจั่น เขตจตุจักร กรุงเทพฯ 10110
 นายไพโรจน์ เกตุวงษ์ ส.ศ.ด. 38714
 114 ซอยสุขุมวิท 23 แขวงคลองจั่น เขตจตุจักร กรุงเทพฯ 10110

วิศวกร โครงสร้าง
 STRUCTURE ENGINEER
 นายสำเริง คุณีพิง ส.ศ.ด. 4567
 114 ซอยสุขุมวิท 23 แขวงคลองจั่น เขตจตุจักร กรุงเทพฯ 10110
 นายอภิสิทธิ์ บุญเกิด ส.ศ.ด. 50541
 114 ซอยสุขุมวิท 23 แขวงคลองจั่น เขตจตุจักร กรุงเทพฯ 10110

แบบแปลน
 DRAWING TITLE
 แปลนสัญลักษณ์ห้องน้ำหญิง ชั้น 2, 4, 6, 8
มาตรฐาน
 SCALE
 1 : 50

REVISION : 14_09_65	REVISION :
APPROVED BY :	
DATE : 01_12_65	
DRAWING NUMBER : WC.202	TOTAL : 06

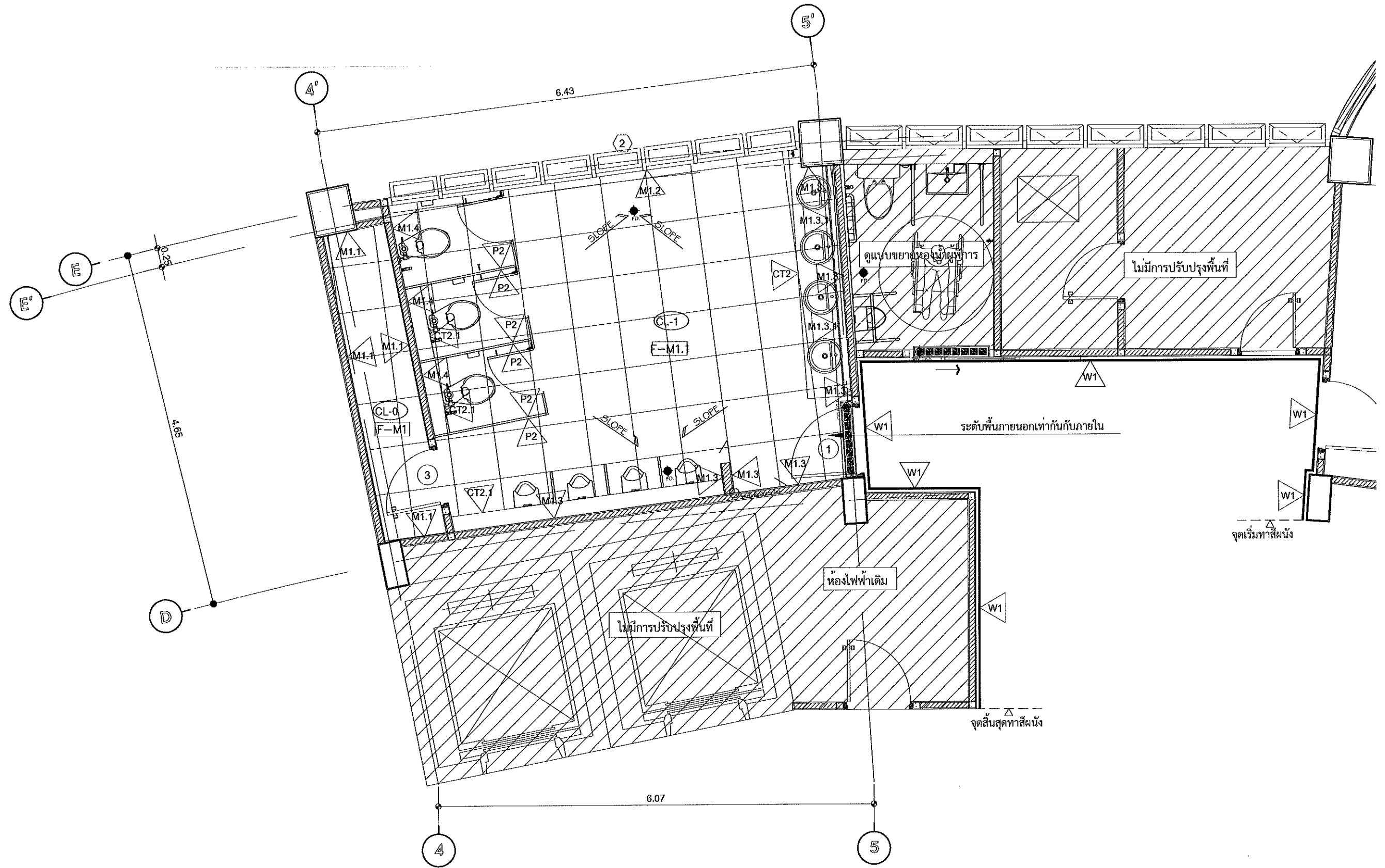

แบบขยายแปลน สัญลักษณ์ห้องน้ำชาย
ชั้น 3, 5, 7

มาตราส่วน

1:50

(ตำแหน่งที่กำหนดให้เป็นเพียงตำแหน่งที่จัดวางคร่าวๆ ให้เช็คสภาพหน้างานจริงอีกครั้ง)



บริษัท โอนิส ดีไซน์ จำกัด
 361 ถนนพหลโยธิน แขวงสามยุคชัยโย
 ซอย 161 แขวงสามยุคชัยโย เขตเมืองทองธานี
 นครปฐม 73120 ประเทศไทย
 โทร 034 514 1111 โทรสาร 034 514 1112
 E-mail: onis@onisdesign.com

ลำดับที่
 JOB NO. TH_2022_

โครงการ
 งานปรับปรุงห้องน้ำ ชั้น 3-8
 อาคารเรียนรวมเอกประสงค์ (อาคาร 14)
 เขตวัฒนา กรุงเทพมหานคร 10110

เจ้าของ
 OWNER. มหาวิทยาลัยศรีนครินทรวิโรฒ ประสานมิตร

ที่ตั้งโครงการ
 LOCATION. มหาวิทยาลัยศรีนครินทรวิโรฒ ประสานมิตร
 114 ซอยสุขุมวิท 23 แขวงคลองเตยเหนือ
 เขตวัฒนา กรุงเทพมหานคร 10110

สถาปนิก
 ARCHITECT. นายบุญเลิศ อิมมัทธ ส.ศก.2066
 สัญ. 661 สาขาวิชา 22 สาขาวิชาสถาปัตย์
 ธรรมศาสตร์ กรุงเทพฯ 10130

นาย อิมมัทธ อิมมัทธ ส.ศก.8188
 สัญ. 661 สาขาวิชา 23 สาขาวิชาสถาปัตย์
 ธรรมศาสตร์ กรุงเทพฯ 10130

วิศวกร ไฟฟ้า
 ELECTRICAL ENGINEER. นายบุญเลิศ อิมมัทธ ส.ศก.5838
 สัญ. 661 สาขาวิชา 4 สาขาวิชา
 วิศวกรรมโยธา ธรรมศาสตร์ กรุงเทพฯ 10130

นายชอุบ เกตุธรรม ส.ศก.38714
 สัญ. 67726 สาขาวิชา 3 สาขาวิชา
 วิศวกรรมโยธา วิศวกรรมโยธา 73000

วิศวกร โครงสร้าง
 STRUCTURE ENGINEER. นายดำรง กุศลธีร ส.ศก.4587
 สัญ. 661 สาขาวิชา 1 สาขาวิชา 1 สาขาวิชา
 วิศวกรรมโยธา ธรรมศาสตร์ กรุงเทพฯ 10130

ว่าที่ร้อยตรีภูมิเกียรติ สาว่างค์ ภ.ย.50541
 สัญ. 661 สาขาวิชา 1 สาขาวิชา 1 สาขาวิชา
 วิศวกรรมโยธา วิศวกรรมโยธา 73000

แบบแสดง
 DRAWING TITLE. แปลนสัญลักษณ์ห้องน้ำ ชั้น 3,5,7
มาตราส่วน
 SCALE. 1 : 50

REVISION : 14_09_65

APPROVED BY :
 DATE : 01_12_65

DRAWING NUMBER : WC.203 TOTAL : 06

REVISION :
 REVISION :
 REVISION :

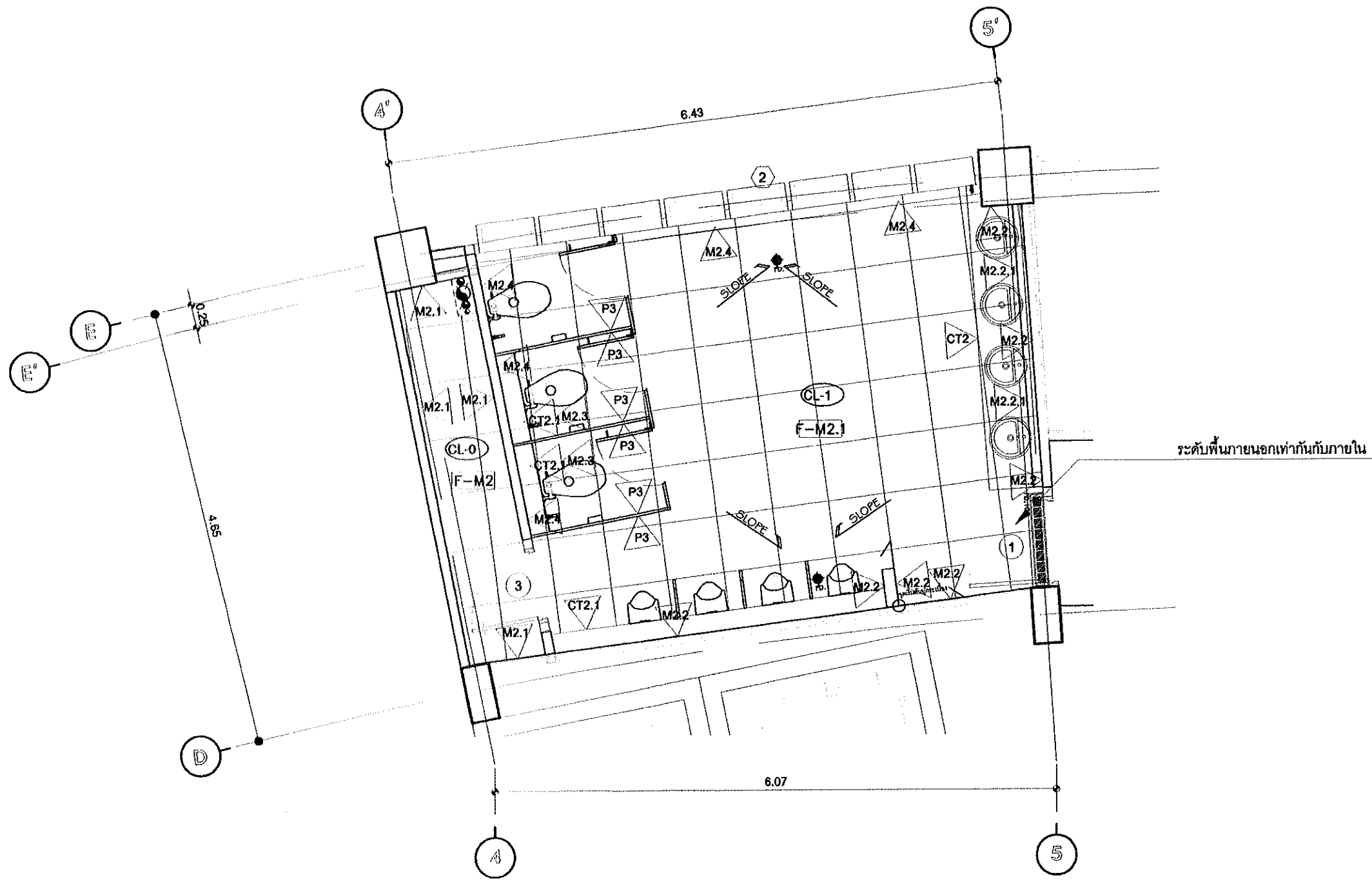

แบบขยายแปลน สัญลักษณ์ห้องน้ำชาย
 มาตรฐาน
ชั้น 2 , 4 , 6 , 8
 1:50

(ตำแหน่งที่กำหนดให้เป็นเพียงตำแหน่งที่จัดวางคร่าวๆ ให้เช็คสภาพหน้างานจริงอีกครั้ง)



บริษัท โอนิส ดีไซน์ จำกัด
 311 ถนนพหลโยธิน แขวงจตุจักร เขตจตุจักร กรุงเทพฯ 10210
 โทร 02-254-1111 โทรสาร 02-254-1112
 E-mail: onis@onisdesign.com

ลำดับที่
JOB NO.
TH_2022

โครงการ
PROJECT. งานปรับปรุงห้องน้ำ ชั้น - 8
อาคารเรียนรวมเอกชนประสงค์ (อาคาร 14)

เจ้าของ
OWNER
มหาวิทยาลัยศรีนครินทรวิโรฒ ประสานมิตร

ที่ตั้งโครงการ
LOCATION
มหาวิทยาลัยศรีนครินทรวิโรฒ ประสานมิตร
114 ซอยสุขุมวิท 23 แขวงคลองเตยเหนือ
เขตวัฒนา กรุงเทพมหานคร 10110

สถาปนิก
ARCHITECT.
นายสุรชัย ดาวรุ่งเจริญ ส.ศ.บ. 20550
114 ซอยสุขุมวิท 23 แขวงคลองเตยเหนือ
เขตวัฒนา กรุงเทพฯ 10110

นายปิยะพงศ์ ทรัพย์วานิชกิจ 2-ศบ. 8188
114 ซอยสุขุมวิท 23 แขวงคลองเตยเหนือ
เขตวัฒนา กรุงเทพฯ 10110

วิศวกร ไฟฟ้า
ELECTRICAL ENGINEER
นาย บุญเลิศ สิมพาศิต ส.ศ.บ. 5838
114 ซอยสุขุมวิท 23 แขวงคลองเตยเหนือ
เขตวัฒนา กรุงเทพฯ 10110

นายไพรัช เด็กรุ่งศรี ส.ศ.บ. 38714
114 ซอยสุขุมวิท 23 แขวงคลองเตยเหนือ
เขตวัฒนา กรุงเทพฯ 10110

วิศวกร โครงสร้าง
STRUCTURE ENGINEER
นาย สำเริง กุญชรินทร์ ส.ศ.บ. 4587
114 ซอยสุขุมวิท 23 แขวงคลองเตยเหนือ
เขตวัฒนา กรุงเทพฯ 10110

นายเกียรติภูมิเบญจ สว่างวิทย์ ส.ศ.บ. 60541
114 ซอยสุขุมวิท 23 แขวงคลองเตยเหนือ
เขตวัฒนา กรุงเทพฯ 10110

แบบแปลน
DRAWING TITLE
แปลนสัญลักษณ์ห้องน้ำชาย ชั้น 2, 4, 6, 8

มาตรฐาน
SCALE
1 : 50

REVISION : 14_08_65

APPROVED BY :
DATE : 01_12_65

DRAWING NUMBER : WC.204 TOTAL : 06

REVISION :

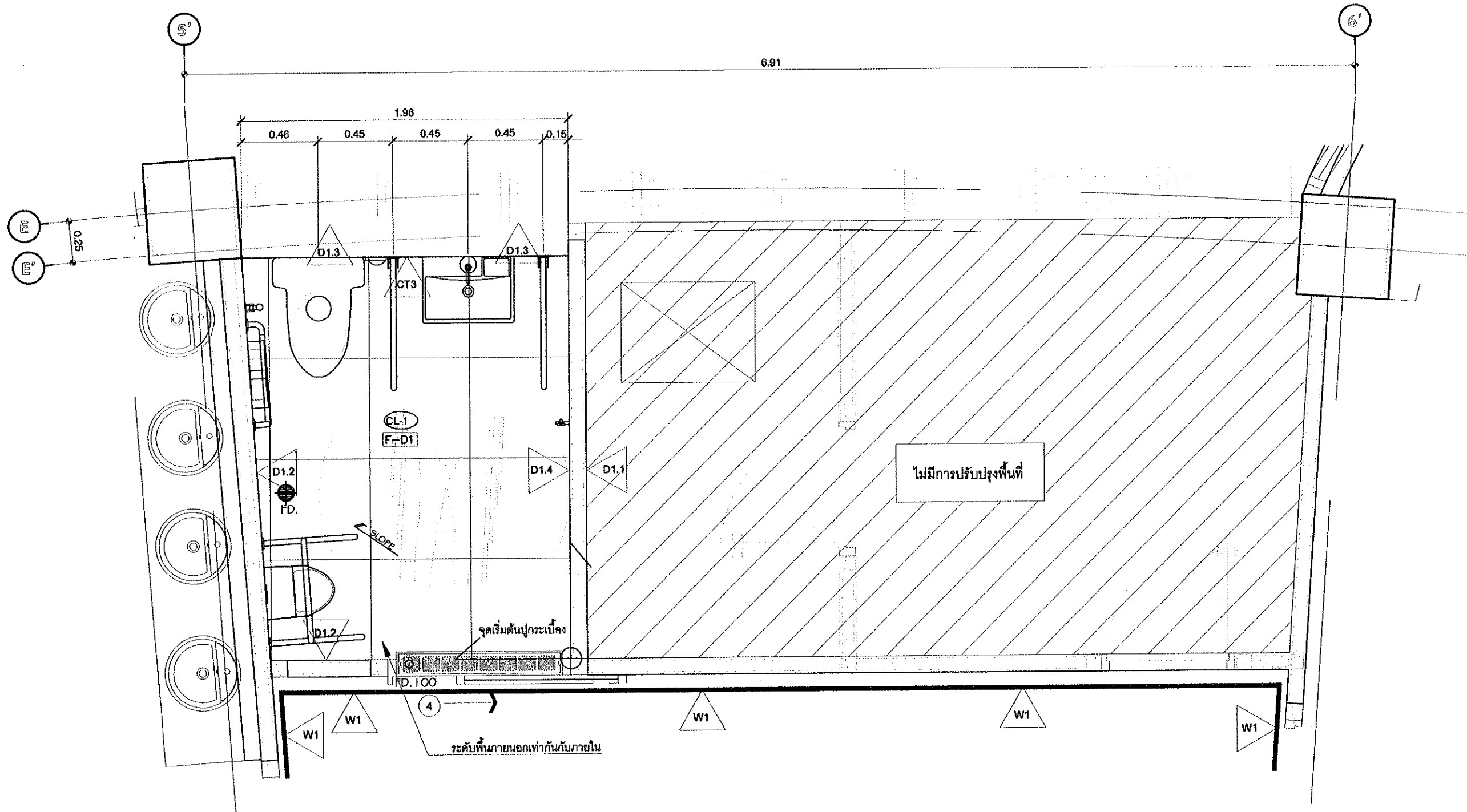

แบบขยายแปลน สัญลักษณ์ห้องน้ำผู้พิการ
 มาตรฐาน
 ชั้น 3 , 7
 1:25

(ตำแหน่งที่กำหนดให้เป็นเพียงตำแหน่งที่จัดวางคร่าวๆ ให้เช็คสภาพหน้างานจริงอีกครั้ง)



บริษัท โอนิส ดีไซน์ จำกัด
 111 ซอยศรีนครินทร์ แขวงคลองจั่น กรุงเทพฯ 10310
 โทร 02-2545-1111
 โทร 02-2545-1112
 โทร 02-2545-1113
 โทร 02-2545-1114
 โทร 02-2545-1115
 โทร 02-2545-1116
 โทร 02-2545-1117
 โทร 02-2545-1118
 โทร 02-2545-1119
 โทร 02-2545-1120

ลำดับที่
 JOB NO.
 TH_2022
 โครงการ
 PROJECT. งานปรับปรุงห้องน้ำ ชั้น 3 - 6
 อาคารเรียนรวมแผนกประสาธน์ (อาคาร 14)

เจ้าของ
 OWNER
 มหาวิทยาลัยศรีนครินทรวิโรฒ ประสานมิตร
 ที่ตั้งโครงการ
 LOCATION
 มหาวิทยาลัยศรีนครินทรวิโรฒ ประสานมิตร
 114 ซอยสุขุมวิท 25 แขวงคลองจั่นเหนือ
 เขตวัฒนา กรุงเทพมหานคร 10110

สถาปนิก
 ARCHITECT
 นายศุภชัย อารมย์เจริญ ส.ศก.2066
 ที่อยู่ 221 ซอย 27 แขวงคลองจั่นเหนือ
 เขตวัฒนา กรุงเทพฯ 10110
 นายปิยะพงศ์ สิมะวานิชย์ ส.ศก. 8188
 ที่อยู่ 111 ซอยสุขุมวิท 25 แขวงคลองจั่นเหนือ
 เขตวัฒนา กรุงเทพฯ 10110

วิศวกร ไฟฟ้า
 ELECTRICAL ENGINEER
 นายบุญเลิศ อินททศ ส.ศก.5838
 ที่อยู่ 221 ซอย 27 แขวงคลองจั่นเหนือ
 เขตวัฒนา กรุงเทพฯ 10110
 นายโชคชัย เกตุวงศา ส.ศก.38714
 ที่อยู่ 2722 ซอย 15 แขวงคลองจั่นเหนือ
 เขตวัฒนา กรุงเทพฯ 10110

วิศวกร โครงสร้าง
 STRUCTURE ENGINEER
 นายศักดิ์วิจิตร กุศลวิจิตร ส.ศก.4587
 ที่อยู่ 221 ซอย 27 แขวงคลองจั่นเหนือ
 เขตวัฒนา กรุงเทพฯ 10110
 นายวิชาญ เกตุวงศา ส.ศก.50541
 ที่อยู่ 2722 ซอย 15 แขวงคลองจั่นเหนือ
 เขตวัฒนา กรุงเทพฯ 10110

แบบแปลน
 DRAWING TITLE
 แปลนสัญลักษณ์ห้องน้ำผู้พิการ ชั้น 3,7
 มาตรฐาน
 SCALE
 1 : 25

REVISION : 14_09_85	REVISION :
APPROVED BY :	
DATE : 01_12_85	
DRAWING NUMBER : WC.205	TOTAL : 06

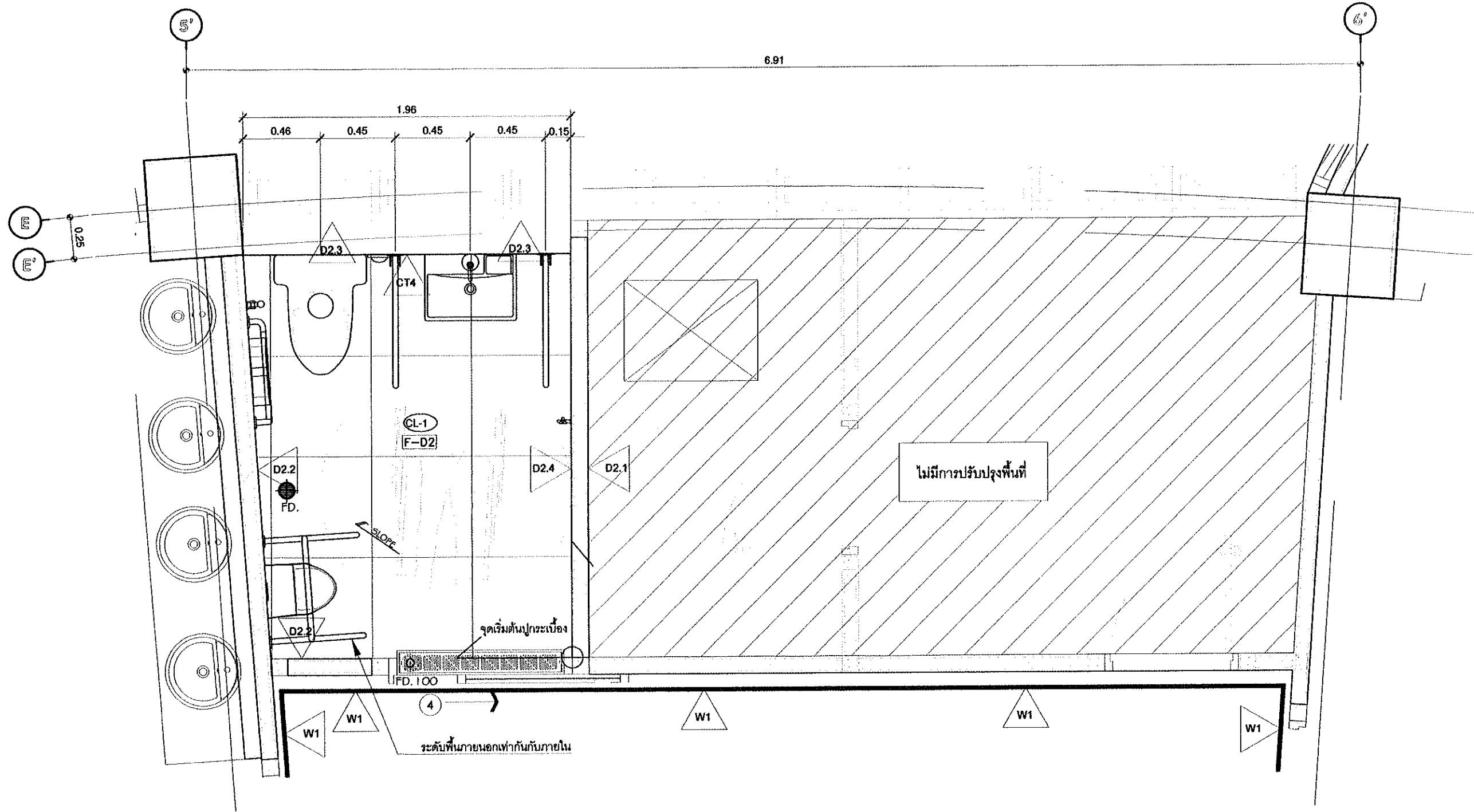

แบบขยายแปลน สัญลักษณ์ห้องน้ำผู้พิการ
 มาตรฐาน
ชั้น 5
 1:25

(ตำแหน่งที่กำหนดให้เป็นเพียงตำแหน่งที่จัดวางคร่าวๆ ให้ใช้สภาพหน้างานจริงอีกครั้ง)



บริษัท โอนิส ดีไซน์ จำกัด
 591 ซอยพหลโยธิน 7 แขวงจตุจักร เขตจตุจักร กรุงเทพฯ 10310
 โทร 02-254-1111 โทรสาร 02-254-1112
 E-mail: onis@onisdesign.com

ลำดับที่
 JOB NO. TH.2022
โครงการ
 PROJECT: งานปรับปรุงห้องน้ำ ชั้น 5 อาคารกรีนทรนแท่นประสงค์ (อาคาร 14)

เจ้าของ
 OWNER: มหาวิทยาลัยศรีนครินทรวิโรฒ ประสานมิตร
ที่ตั้งโครงการ
 LOCATION: มหาวิทยาลัยศรีนครินทรวิโรฒ ประสานมิตร 114 ซอยสุขุมวิท 23 แขวงคลองเตยเหนือ เขตวัฒนา กรุงเทพมหานคร 10110

สถาปนิก
 ARCHITECT: นายสุกฤษ ธรรมคุณเจริญ ส.ศ.บ. 2056
 นายปิยะวัฒน์ วัฒนานันท์ ส.ศ.บ. 8188

วิศวกร ไฟฟ้า
 ELECTRICAL ENGINEER: นายบุญเลิศ อินทาคัด ส.ศ.บ. 5836
 นายสุวิทย์ ฤทธิชัย ส.ศ.บ. 58714

วิศวกร โครงสร้าง
 STRUCTURE ENGINEER: นายสำเนียง ภูมิธรรม ส.ศ.บ. 4597
 นายสุวิทย์ ฤทธิชัย ส.ศ.บ. 58714

แบบแปลน
 DRAWING TITLE: มาตรฐาน
 1 : 25

REVISION : 14.00.65	REVISION :
APPROVED BY :	
DATE : 01.12.65	
DRAWING NUMBER : WC.206	TOTAL : 06

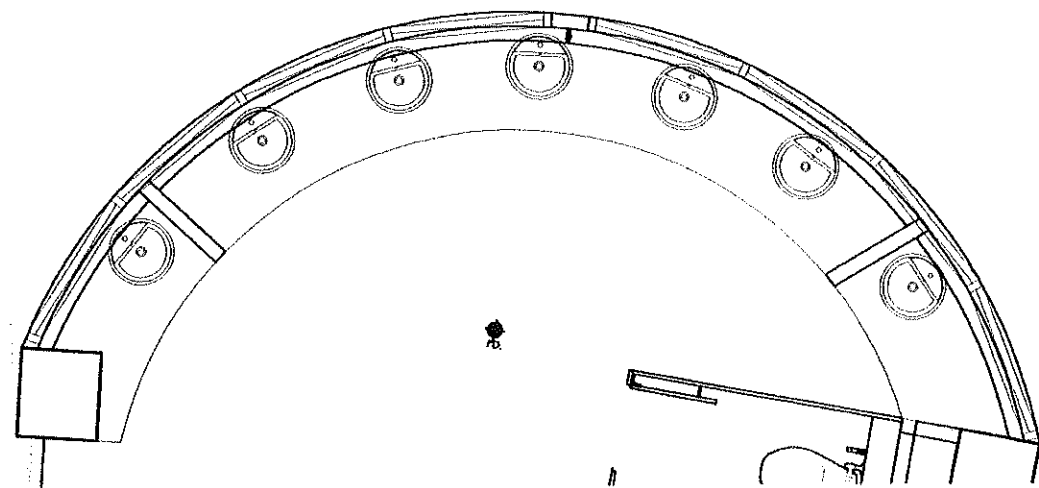

แบบแปลน

มาตราส่วน 1:50

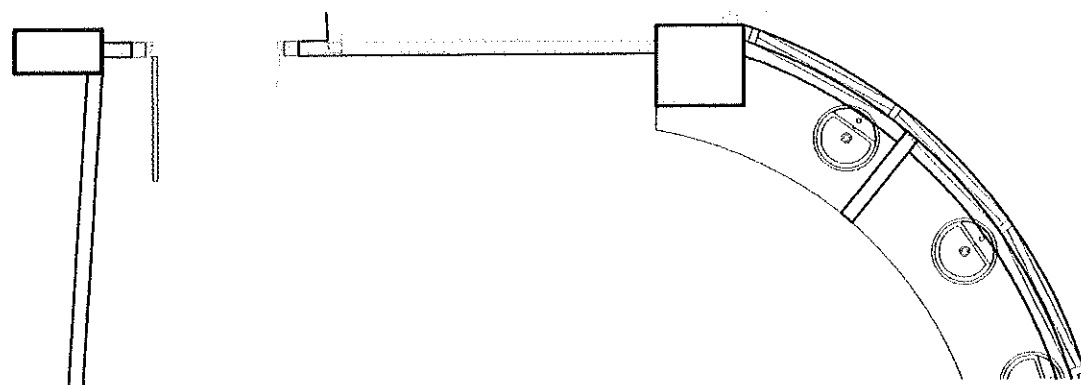

แบบแปลน

มาตราส่วน 1:50

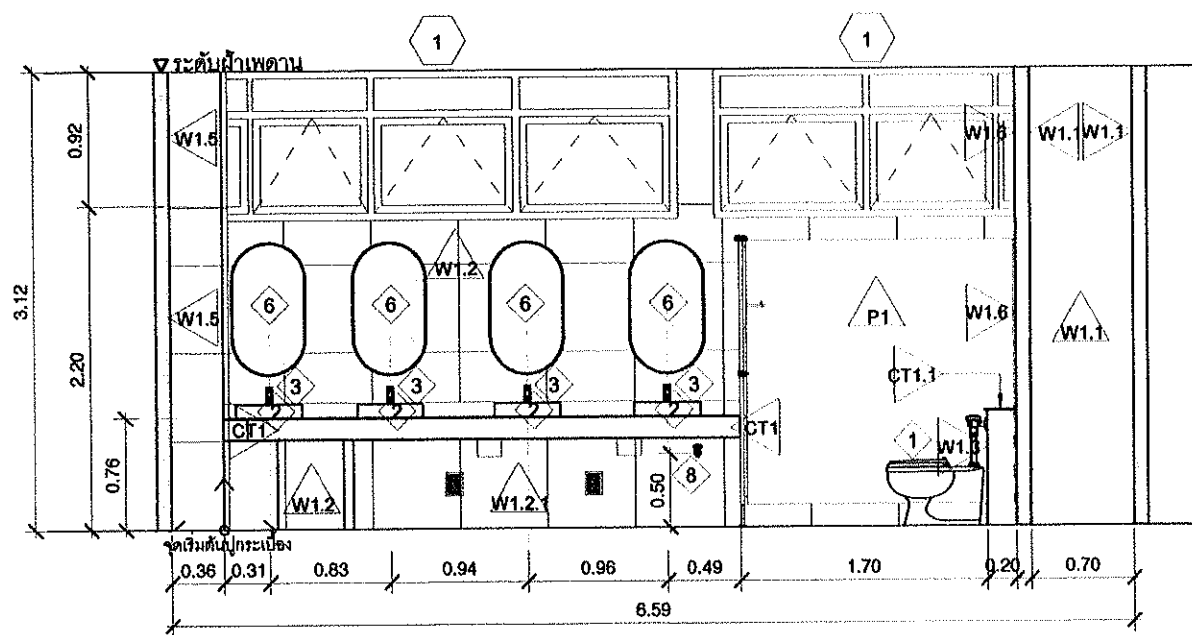

รูปตัด 1 (ห้องน้ำหญิง ชั้น 1,3,5,7)

มาตราส่วน 1:50

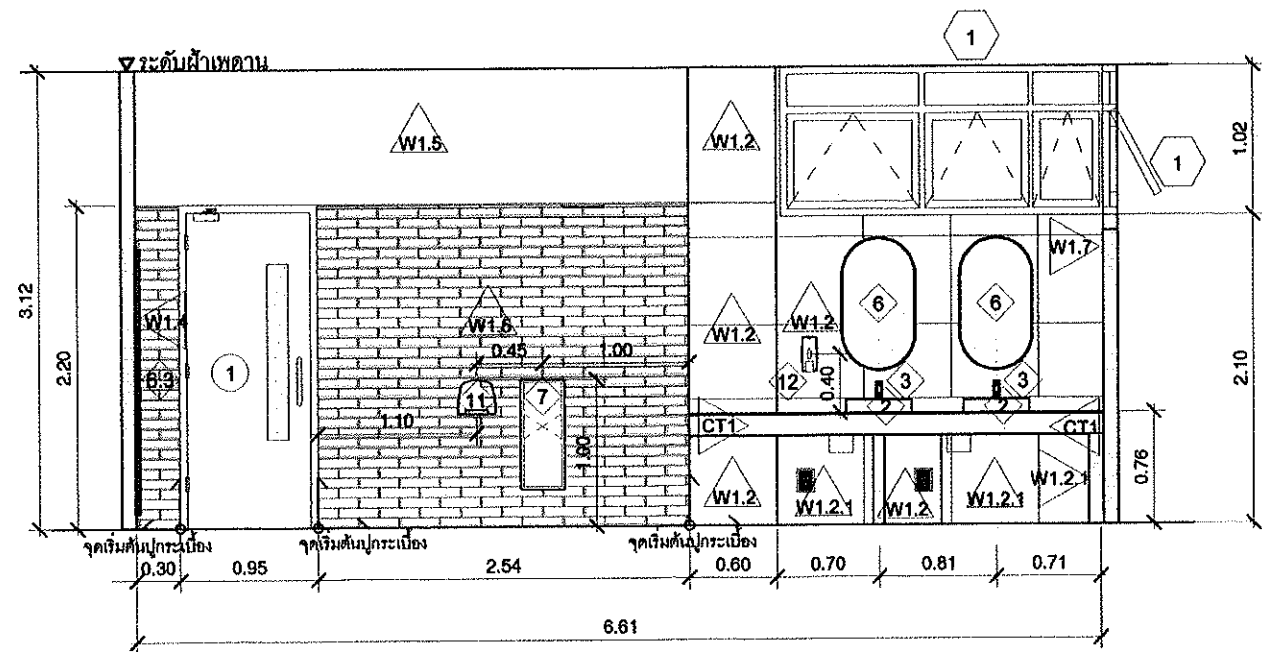

รูปตัด 2 (ห้องน้ำหญิง ชั้น 1,3,5,7)

มาตราส่วน 1:50

(ตำแหน่งที่กำหนดให้เป็นเพียงตำแหน่งที่จัดวางคร่าวๆ ให้เช็คสภาพโรงงานจริงอีกครั้ง)



มหาวิทยาลัยศรีนครินทรวิโรฒ



OHM DESIGN

บริษัท โอเอ็ม ดีไซน์ จำกัด
311 ซอยศรีวิชัย แขวงคลองจั่น เขตจตุจักร กรุงเทพฯ 10210
โทร 02-2521-1888 โทรสาร 02-2521-1889
E-mail: ohm@ohmdesign.com

ลำดับที่

JOB NO. TH_2022

โครงการ

งานปรับปรุงห้องน้ำ ชั้น 1-8

อาคารเรียนรวมขอนแก่น (อาคาร 14)

เจ้าของ

OWNER มหาวิทยาลัยศรีนครินทรวิโรฒ ประสานมิตร

ที่ตั้งโครงการ

LOCATION มหาวิทยาลัยศรีนครินทรวิโรฒ ประสานมิตร

114 ซอยสุขุมวิท 23 แขวงคลองเตยเหนือ

เขตวัฒนา กรุงเทพมหานคร 10110

สถาปนิก

ARCHITECT. นายสุกรีชัย ถาวรคุณเจริญ ส.ศ.บ.2068

ที่อยู่ 261 ซอยวิภาวดีรังสิต แขวงจตุจักร

เขตจตุจักร กรุงเทพฯ 10310

นายปิยะพงษ์ วัฒนวิธานนท์ ส.ศ.บ.6188

ที่อยู่ 261 ซอยวิภาวดีรังสิต แขวงจตุจักร

เขตจตุจักร กรุงเทพฯ 10310

วิศวกร ไฟฟ้า

ELECTRICAL ENGINEER นายบุญเลิศ อินทพิทักษ์ ส.ศ.บ.5838

ที่อยู่ 601 ซอยสุขุมวิท แขวงคลองเตยเหนือ

เขตคลองเตย กรุงเทพฯ 10110

นายอุทัยศักดิ์ วัฒนวิธานนท์ ส.ศ.บ.38714

ที่อยู่ 261 ซอยวิภาวดีรังสิต แขวงจตุจักร

เขตจตุจักร กรุงเทพฯ 10310

วิศวกร โครงสร้าง

STRUCTURE ENGINEER นายสุวิทย์ คุชชินทร์ ส.ศ.บ.4587

ที่อยู่ 78-21 ซอยวิภาวดีรังสิต แขวงจตุจักร เขตจตุจักร กรุงเทพฯ 10310

นายสุวิทย์ วัฒนวิธานนท์ ส.ศ.บ.50541

ที่อยู่ 471/15 ซอยวิภาวดีรังสิต แขวงจตุจักร

เขตจตุจักร กรุงเทพฯ 10310

แบบแสดง

DRAWING TITLE รูปตัด 1,2 (ห้องน้ำหญิง ชั้น 1,3,5,7)

มาตราส่วน

SCALE 1 : 50

REVISION : 14.00.05

APPROVED BY :

DATE : 01.12.05

DRAWING NUMBER :

WC.301

TOTAL : 17

REVISION :

Vertical text on the right edge of the page.

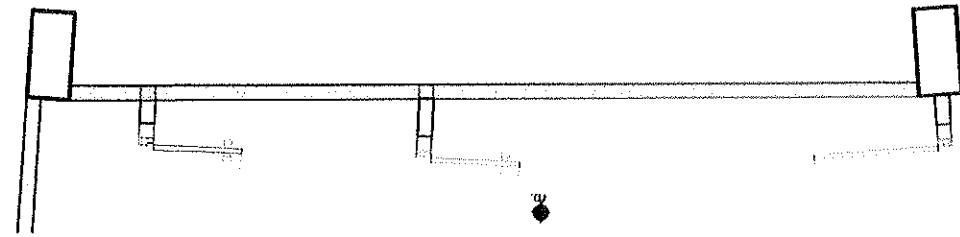

แบบแปลน

มาตราส่วน 1:50

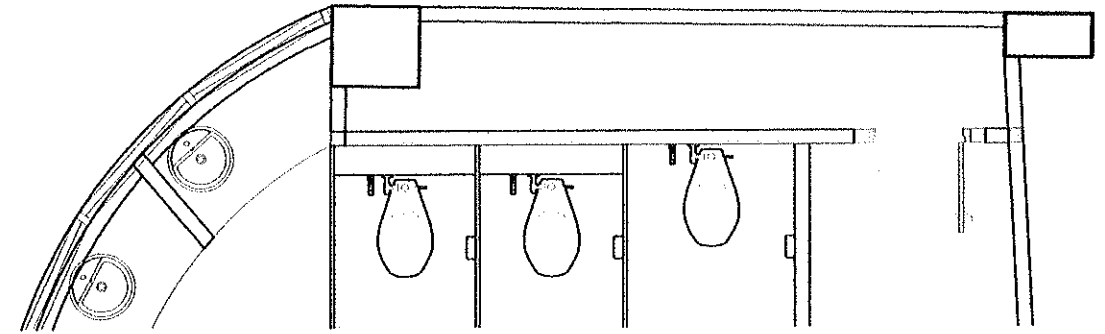

แบบแปลน

มาตราส่วน 1:50

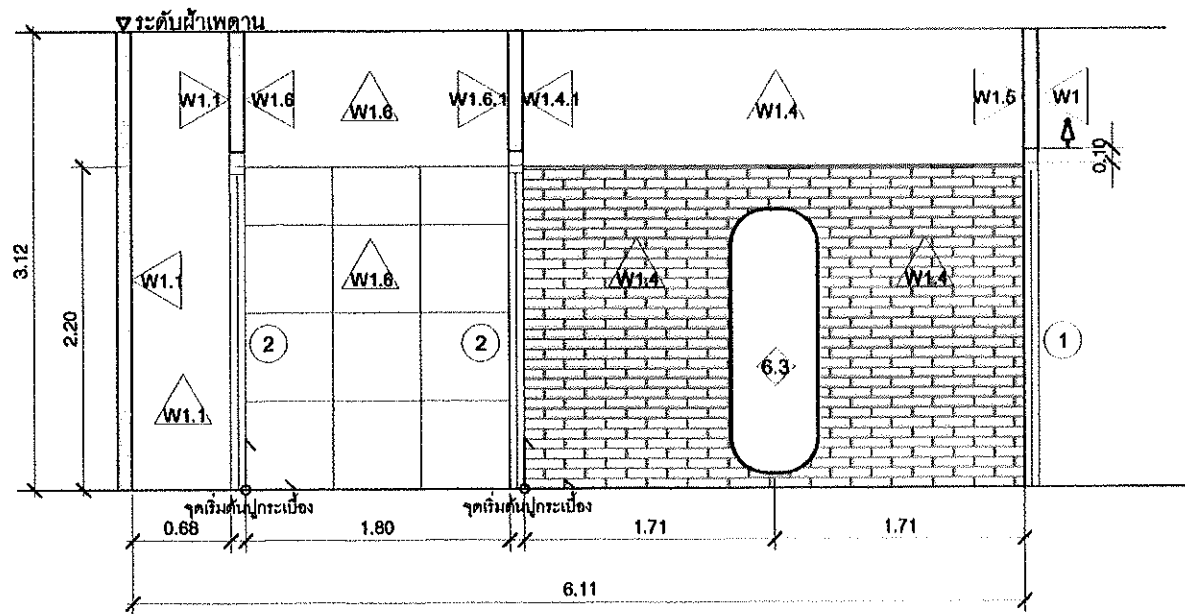

รูปตัด 3 (ห้องน้ำหญิง ชั้น 1,3,5,7)

มาตราส่วน 1:50

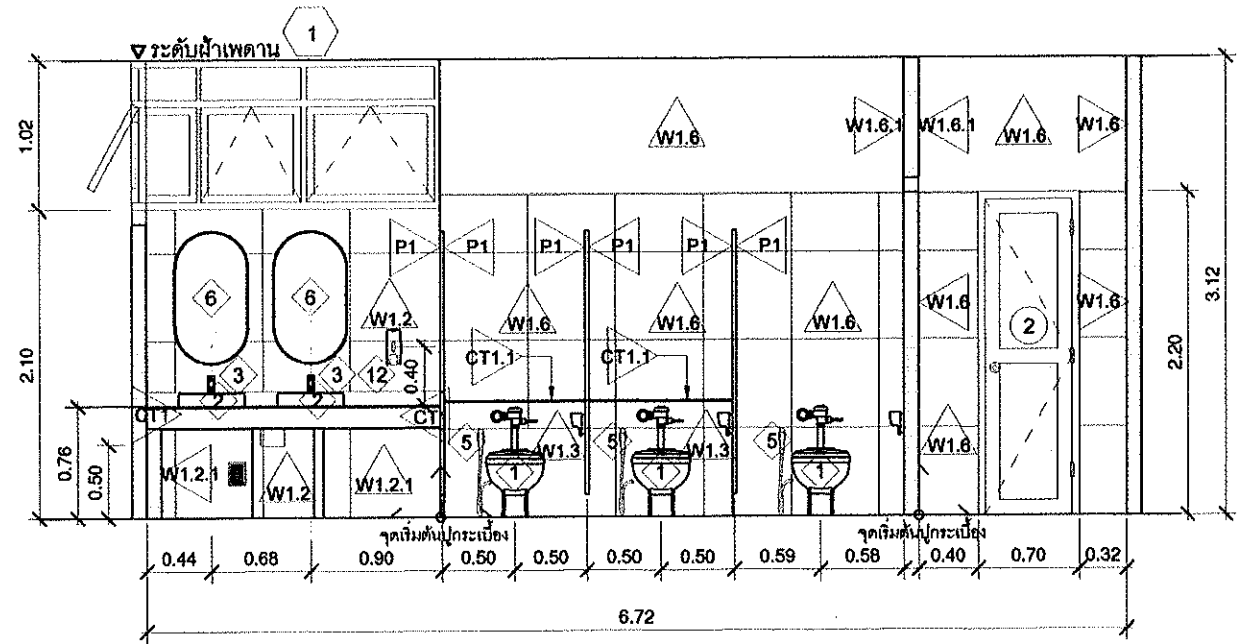

รูปตัด 4 (ห้องน้ำหญิง ชั้น 1,3,5,7)

มาตราส่วน 1:50

(ตำแหน่งที่กำหนดให้เป็นเพียงตำแหน่งที่จัดวางคร่าวๆ ให้เช็คสภาพหน้างานจริงอีกครั้ง)



มหาวิทยาลัยศรีนครินทรวิโรฒ



ONIS DESIGN

บริษัท โอนิส ดีไซน์ จำกัด
251 ซอยศรีนครินทร์ แขวงคลองจั่น เขตจตุจักร กรุงเทพฯ 10310
โทรศัพท์ 02-254-1111 โทรสาร 02-254-1112
www.onisdesign.com

ลำดับที่
JOB NO.

TH_2022

โครงการ
PROJECT. งานปรับปรุงห้องน้ำ ชั้น - 6
อาคารเรียนรวมแผนกประสาธน์ (อาคาร 14)

เจ้าของ
OWNER

มหาวิทยาลัยศรีนครินทรวิโรฒ ประสานมิตร
ที่ตั้งโครงการ
LOCATION
มหาวิทยาลัยศรีนครินทรวิโรฒ ประสานมิตร
114 ซอยสุขุมวิท 23 แขวงคลองจั่นเหนือ
เขตจตุจักร กรุงเทพมหานคร 10310

สถาปนิก
ARCHITECT

นายสุรชัย ถาวรสุขเจริญ ส.ศ.อ.20660
ที่อยู่ 261 ซอยศรีนครินทร์ แขวงคลองจั่นเหนือ เขตจตุจักร กรุงเทพฯ 10310
นายปิยะวัฒน์ ธีรวัฒนาภิรักษ์ ก.ศ.ก.8188
ที่อยู่ 261 ซอยศรีนครินทร์ แขวงคลองจั่นเหนือ เขตจตุจักร กรุงเทพฯ 10310

วิศวกร ไฟฟ้า
ELECTRICAL ENGINEER

นายบุญเลิศ อินทาคัด ส.ศ.ก.5936
ที่อยู่ 201 หมู่ 2 ซอยสุขุมวิท 23 แขวงคลองจั่นเหนือ เขตจตุจักร กรุงเทพฯ 10310
นายอุทิศ เกียรติรุ่งโรจน์ ก.ศ.ก.38714
ที่อยู่ 27/16 หมู่ 1 ซอยสุขุมวิท 23 แขวงคลองจั่นเหนือ เขตจตุจักร กรุงเทพฯ 10310

วิศวกร โครงสร้าง
STRUCTURE ENGINEER

นาย สำเริง อู่อธิวัตร ส.ศ.ก.4587
ที่อยู่ 201 หมู่ 2 ซอยสุขุมวิท 23 แขวงคลองจั่นเหนือ เขตจตุจักร กรุงเทพฯ 10310
นายไพโรจน์ ธีรวัฒนาภิรักษ์ ก.ศ.ก.50541
ที่อยู่ 27/16 หมู่ 1 ซอยสุขุมวิท 23 แขวงคลองจั่นเหนือ เขตจตุจักร กรุงเทพฯ 10310

แบบแสดง
DRAWING TITLE

รูปตัด 3,4 ห้องน้ำหญิง ชั้น 1,3,5,7
มาตราส่วน
SCALE
1 : 50

REVISION : 14_09_65

APPROVED BY :
DATE : 01_12_65
DRAWING NUMBER : WC.302 TOTAL : 17

REVISION :

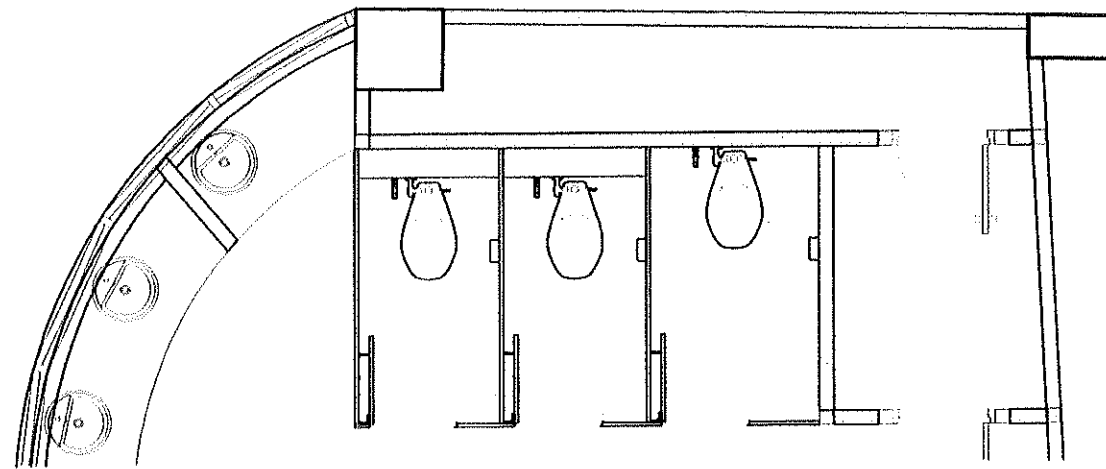

แบบแปลน

มาตราส่วน 1:50

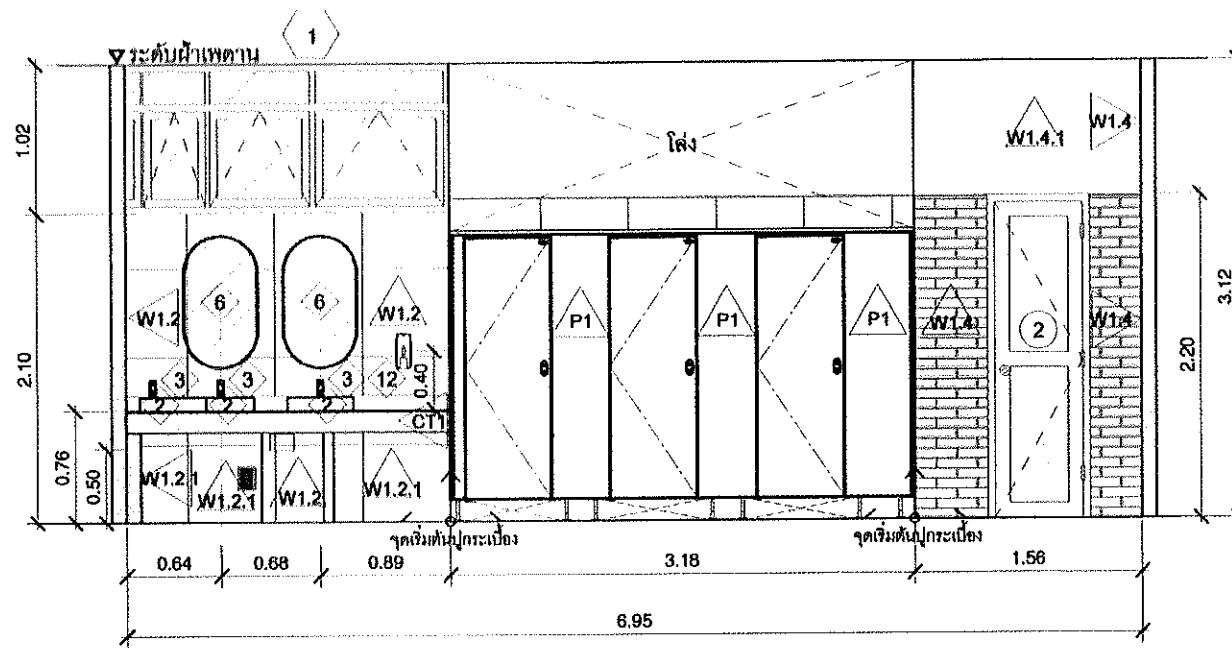

รูปตัด 5 (ห้องน้ำหญิง ชั้น 1,3,5,7)

มาตราส่วน 1:50

(ตำแหน่งที่กำหนดให้เป็นเพียงตำแหน่งที่จัดวางคร่าวๆ ให้เช็คสภาพหน้างานจริงอีกครั้ง)



บริษัท โอนิส ดีไซน์ จำกัด
281 ซอยพหลโยธิน แขวงจตุจักร เขตจตุจักร กรุงเทพฯ 10110
โทร: 02-2521-1111
www.onisdesign.com

ลำดับที่
JOB NO. TH_2022

โครงการ
PROJEC. งานปรับปรุงห้องน้ำ ชั้น 6 อาคารเรียนรวมแผนกประสพ (อาคาร 14) เขตวัฒนา กรุงเทพมหานคร 10110

เจ้าของ
OWNER มหาวิทยาลัยศรีนครินทรวิโรฒ ประสานมิตร

ที่ตั้งโครงการ
LOCATION มหาวิทยาลัยศรีนครินทรวิโรฒ ประสานมิตร 114 ซอยจุมพิต 23 แขวงคลองเตยเหนือ เขตวัฒนา กรุงเทพมหานคร 10110

สถาปนิก
ARCHITECT นายศุภชัย ดาวฤกษ์วิทย์ ส.ศก.2066
เลขที่ 321 ซอยพหลโยธิน แขวงจตุจักร เขตจตุจักร กรุงเทพฯ 10110

นายปิยะพงษ์ สมิธวาณิชกิจ ส.ศก.8188
เลขที่ 321 ซอยพหลโยธิน แขวงจตุจักร เขตจตุจักร กรุงเทพฯ 10110

วิศวกร ไฟฟ้า
ELECTRICAL ENGINEER นายบุญเลิศ อินทาคี ส.ศก.6938
เลขที่ 801 ซอย 4 ซอยพหลโยธิน แขวงจตุจักร เขตจตุจักร กรุงเทพฯ 10110

นายสุโชค เกิดช่วงศรี ส.ศก.38714
เลขที่ 47/26 ซอย 4 ซอยพหลโยธิน แขวงจตุจักร เขตจตุจักร กรุงเทพฯ 10110

วิศวกร โครงสร้าง
STRUCTURE ENGINEER นายสำเริง สุดถิรัง ส.ศก.4587
เลขที่ 77/51 ซอยพหลโยธิน แขวงจตุจักร เขตจตุจักร กรุงเทพฯ 10110

นายไพโรจน์ ภูมิเกียรติ สร้างงาน ส.ศก.60541
เลขที่ 47/11 ซอยพหลโยธิน แขวงจตุจักร เขตจตุจักร กรุงเทพฯ 10110

แบบแปลน
DRAWING TITLE รูปตัด 5 (ห้องน้ำหญิง ชั้น 1,3,5,7)

มาตราส่วน
SCALE 1:50

REVISION : 14_09_65	REVISION :
APPROVED BY :	
DATE : 01_12_65	
DRAWING NUMBER : WC.303	TOTAL : 17

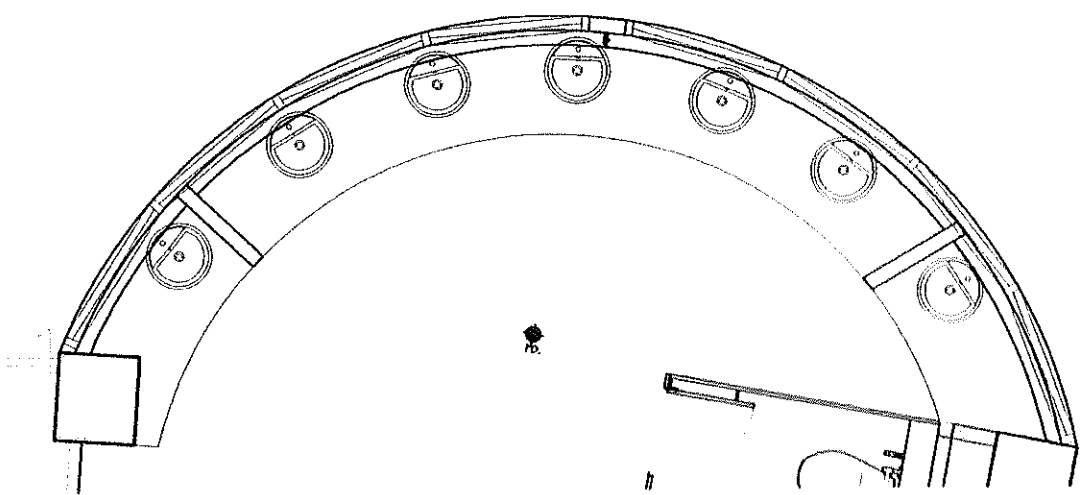

แบบแปลน

มาตราส่วน 1:50

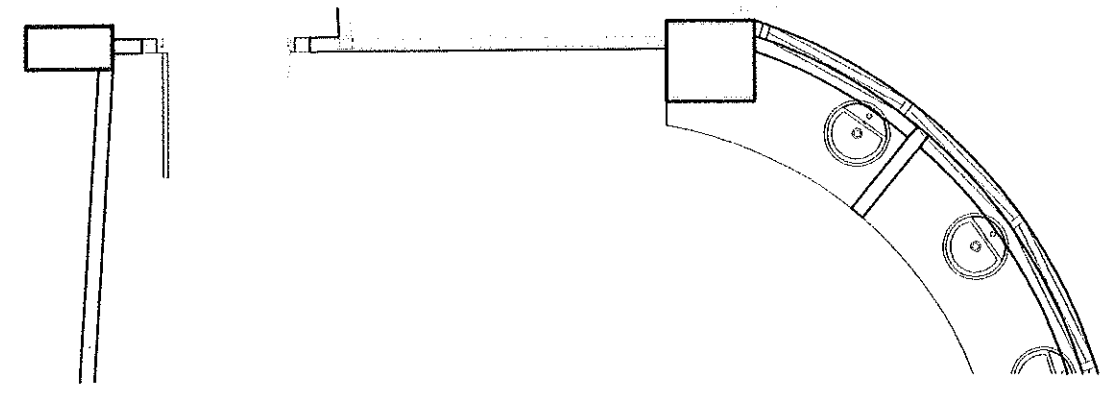

แบบแปลน

มาตราส่วน 1:50

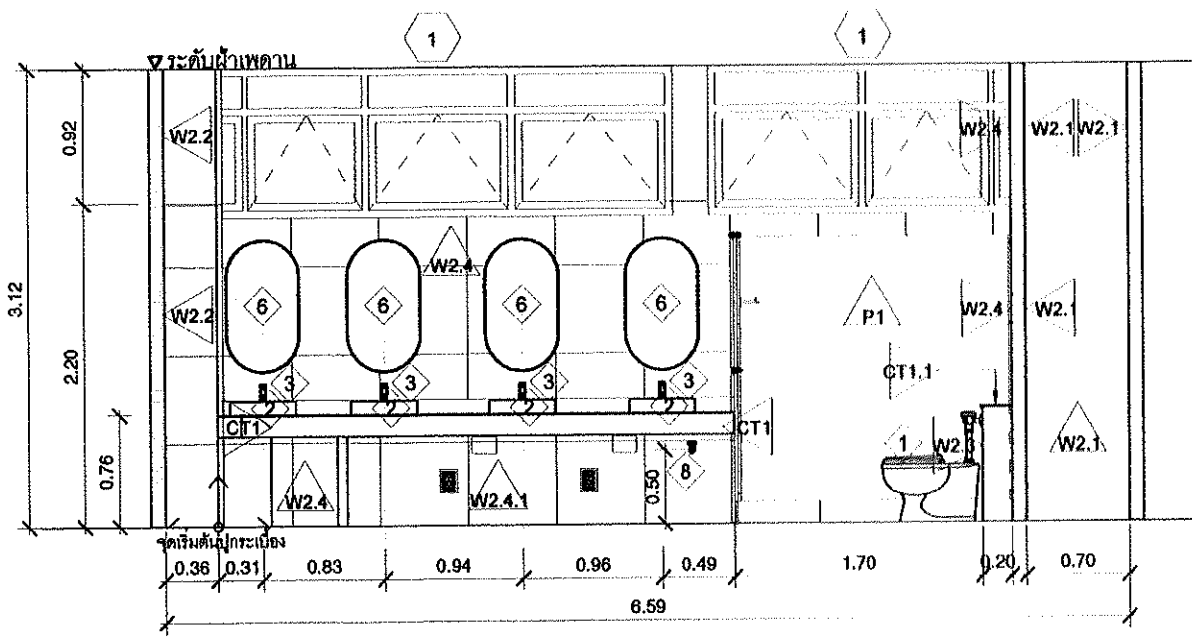

รูปตัด 1 (ห้องน้ำหญิง ชั้น 2,4,6,8)

มาตราส่วน 1:50

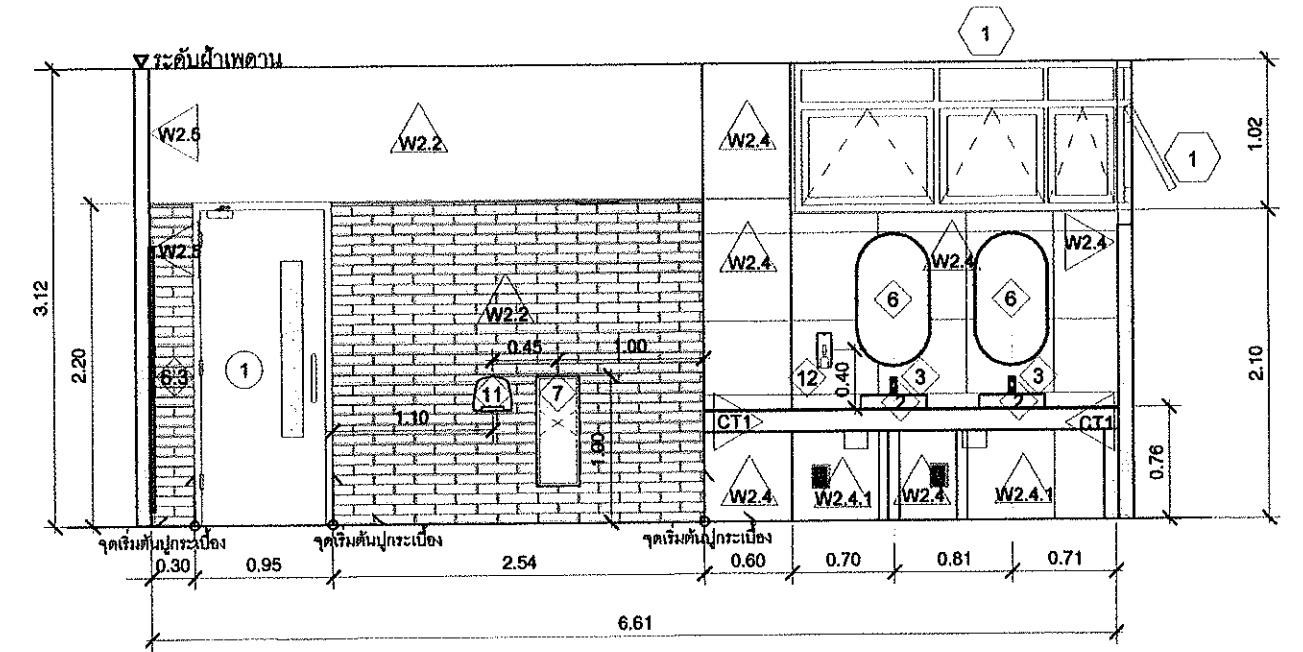

รูปตัด 2 (ห้องน้ำหญิง ชั้น 2,4,6,8)

มาตราส่วน 1:50

(ตำแหน่งที่กำหนดให้เป็นเพียงตำแหน่งที่จัดวางคร่าวๆ ให้เช็คสภาพหน้างานจริงอีกครั้ง)



บริษัท โอนิส ดีไซน์ จำกัด
241 ถนนพหลโยธิน แขวงจตุจักร เขตจตุจักร กรุงเทพฯ 10110
โทร: 02-254-1111 โทรสาร: 02-254-1112
E-mail: onis@onisdesign.com

ลำดับที่
JOB NO. TH.2022

โครงการ
งานปรับปรุงห้องน้ำ ชั้น 8 อาคารเรียนรวมถนนประชาสงฆ์ (อาคาร 14)

เจ้าของ
OWNER มหาวิทยาลัยศรีนครินทรวิโรฒ ประสานมิตร

ที่ตั้งโครงการ
LOCATION มหาวิทยาลัยศรีนครินทรวิโรฒ ประสานมิตร 114 ซอยสุขุมวิท 23 แขวงคลองเตยเหนือ เขตวัฒนา กรุงเทพมหานคร 10110

สถาปนิก
ARCHITECT นายสุภชัย อวาทกุลเจริญ ส.ศ.บ.2066
เลขที่ 301 ซอยสุขุมวิท 23 แขวงคลองเตยเหนือ เขตวัฒนา กรุงเทพฯ 10110

นายปิยะวงษ์ วัฒนวานิชกิจ ก.ศ.บ.8188
เลขที่ 301 ซอยสุขุมวิท 23 แขวงคลองเตยเหนือ เขตวัฒนา กรุงเทพฯ 10110

วิศวกร ไฟฟ้า
ELECTRICAL ENGINEER นายบุญฤกษ์ อินทาคัด ส.ศ.บ.6638
เลขที่ 80/1 ซอย 6 ซอยสุขุมวิท แขวงคลองเตยเหนือ เขตวัฒนา กรุงเทพฯ 10110

นายสุวิทย์ เกตุธรรม ก.ศ.บ.36714
เลขที่ 225 ซอยสุขุมวิท แขวงคลองเตยเหนือ เขตวัฒนา กรุงเทพฯ 10110

วิศวกร โครงสร้าง
STRUCTURE ENGINEER นายสำนึก กุศลธีรัง ส.ศ.บ.4587
เลขที่ 16/91 ซอยวิภาวดีรังสิต แขวงจตุจักร เขตจตุจักร กรุงเทพฯ 10110

ว่าที่ร้อยตรีภูมิเกียรติ สุวรรณรักษ์ ก.บ.50541
เลขที่ 27/25 ซอยสุขุมวิท แขวงคลองเตยเหนือ เขตวัฒนา กรุงเทพฯ 10110

แบบแปลน
DRAWING TITLE รูปตัด 1,2 (ห้องน้ำหญิง ชั้น 2,4,6,8)

มาตราส่วน
SCALE 1 : 50

REVISION : 14.00.60	REVISION :
APPROVED BY :	
DATE : 01.12.60	
DRAWING NUMBER : WC.304	TOTAL : 17

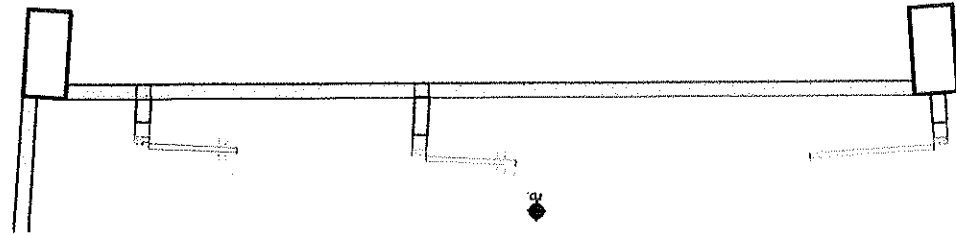

แบบแปลน

มาตราส่วน 1:50

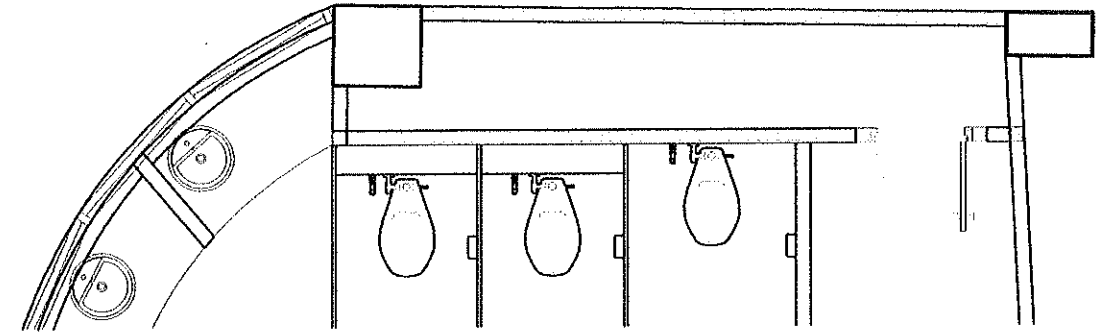

แบบแปลน

มาตราส่วน 1:50

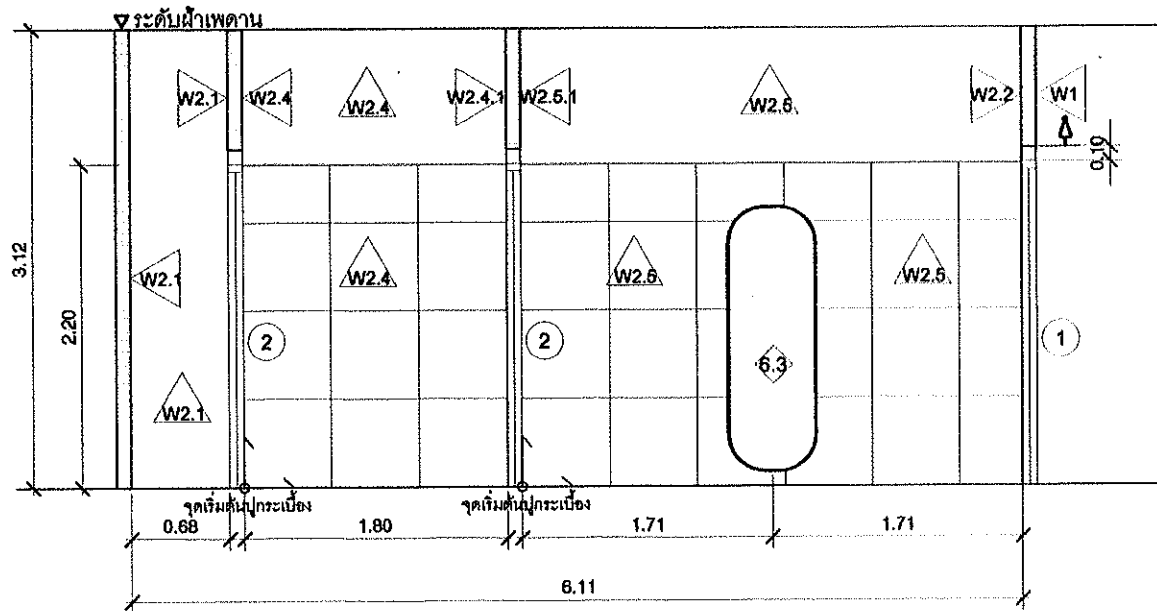

รูปตัด 3 (ห้องน้ำหญิง ชั้น 2,4,6,8)

มาตราส่วน 1:50

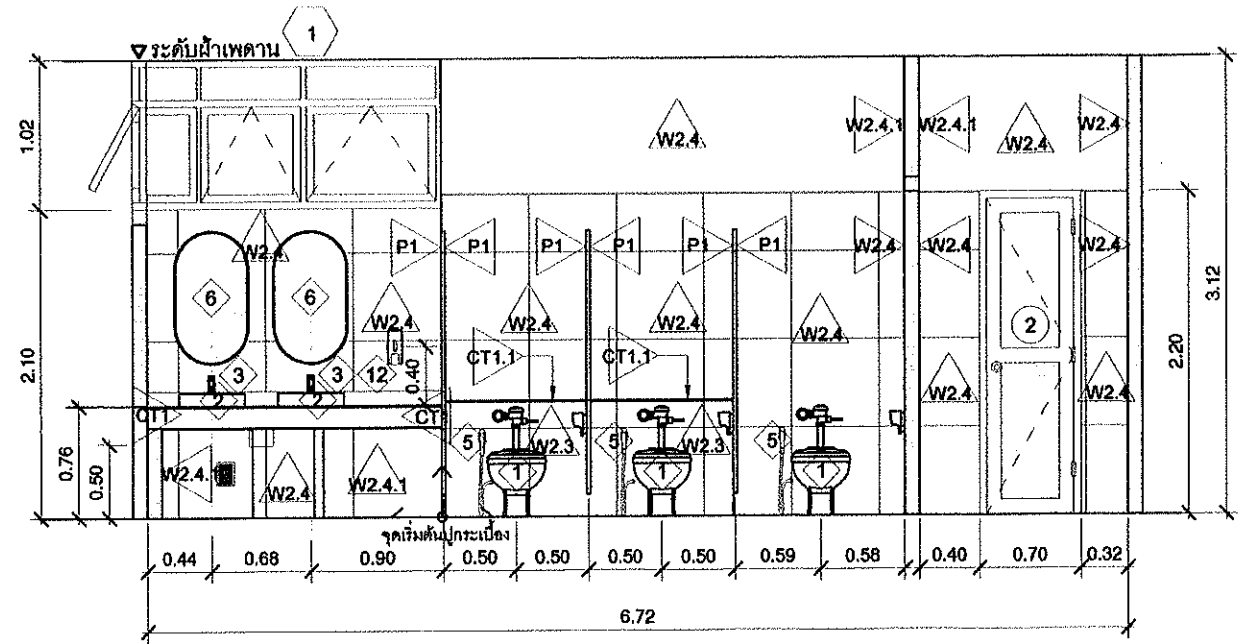

รูปตัด 4 (ห้องน้ำหญิง ชั้น 2,4,6,8)

มาตราส่วน 1:50

(ตำแหน่งที่กำหนดให้เป็นเพียงตำแหน่งที่จัดวางคร่าวๆ ให้เช็คสภาพนางานจริงอีกครั้ง)



บริษัท โอนิส ดีไซน์ จำกัด
 351 ซอยสุขุมวิท 23 แขวงคลองเตยเหนือ เขตวัฒนา กรุงเทพมหานคร 10110
 โทร 02-261-1111
 โทรสาร 02-261-1112
 E-mail: onis@onisdesign.com
 onisdesign.com

ลำดับที่
 JOB NO. TH_2022
 โครงการ
 ควบคุมงานปรับปรุงน้ำ ชั้น 8
 อาคารเรียนรวมเซนต์ปีเตอร์ (อาคาร 14)
 เขตวัฒนา กรุงเทพมหานคร 10110

เจ้าของ
 OWNER
 มหาวิทยาลัยศรีนครินทรวิโรฒ ประสานมิตร
 ที่ตั้งโครงการ
 LOCATION
 มหาวิทยาลัยศรีนครินทรวิโรฒ ประสานมิตร
 114 ซอยสุขุมวิท 23 แขวงคลองเตยเหนือ
 เขตวัฒนา กรุงเทพมหานคร 10110

สถาปนิก
 ARCHITECT
 นายศุภชัย ดาวเรืองวิทย์ ส.ศ.อ.2066
 สัญญาสถาปนิกชั้นที่ 1 สาขาวิชาสถาปัตยกรรม
 มหาวิทยาลัยศิลปากร วิทยาเขตสุโขทัย
 เลขที่ใบอนุญาต 10310
 นายปิยะพงศ์ วัฒนาวณิชกร ส.ศ.อ.8188
 สัญญาสถาปนิกชั้นที่ 2 สาขาวิชาสถาปัตยกรรม
 มหาวิทยาลัยศิลปากร วิทยาเขตสุโขทัย
 เลขที่ใบอนุญาต 10310

วิศวกร ไฟฟ้า
 ELECTRICAL ENGINEER
 นายบุญเลิศ อินทหัด ส.ศ.อ.5838
 สัญญา วิศวกรไฟฟ้า สาขาวิชาวิศวกรรม
 สาขาวิชาวิศวกรรมไฟฟ้า มหาวิทยาลัยเทคโนโลยีพระจอมเกล้าธนบุรี
 เลขที่ใบอนุญาต 10310
 นายอุไรกร เกตุรุ่งรงค์ ส.ศ.อ.38714
 สัญญา วิศวกรไฟฟ้า สาขาวิชาวิศวกรรม
 สาขาวิชาวิศวกรรมไฟฟ้า มหาวิทยาลัยเทคโนโลยีพระจอมเกล้าธนบุรี
 เลขที่ใบอนุญาต 10310

วิศวกร โครงสร้าง
 STRUCTURE ENGINEER
 นายสำนึก คุณสิทธิ์ ส.ศ.อ.4587
 สัญญา วิศวกรโครงสร้าง สาขาวิชาวิศวกรรม
 สาขาวิชาวิศวกรรมโครงสร้าง มหาวิทยาลัยเทคโนโลยีพระจอมเกล้าธนบุรี
 เลขที่ใบอนุญาต 10310
 นายอุไรกร เกตุรุ่งรงค์ ส.ศ.อ.38714
 สัญญา วิศวกรโครงสร้าง สาขาวิชาวิศวกรรม
 สาขาวิชาวิศวกรรมโครงสร้าง มหาวิทยาลัยเทคโนโลยีพระจอมเกล้าธนบุรี
 เลขที่ใบอนุญาต 10310

แบบแปลน
 DRAWING TITLE
 รูปตัด 3,4 (ห้องน้ำหญิง ชั้น 2,4,6,8)
 มาตรฐาน
 SCALE
 1 : 50

REVISION : 14_09_65	REVISION :
APPROVED BY :	
DATE : 01_12_65	
DRAWING NUMBER : WC.305	TOTAL : 17

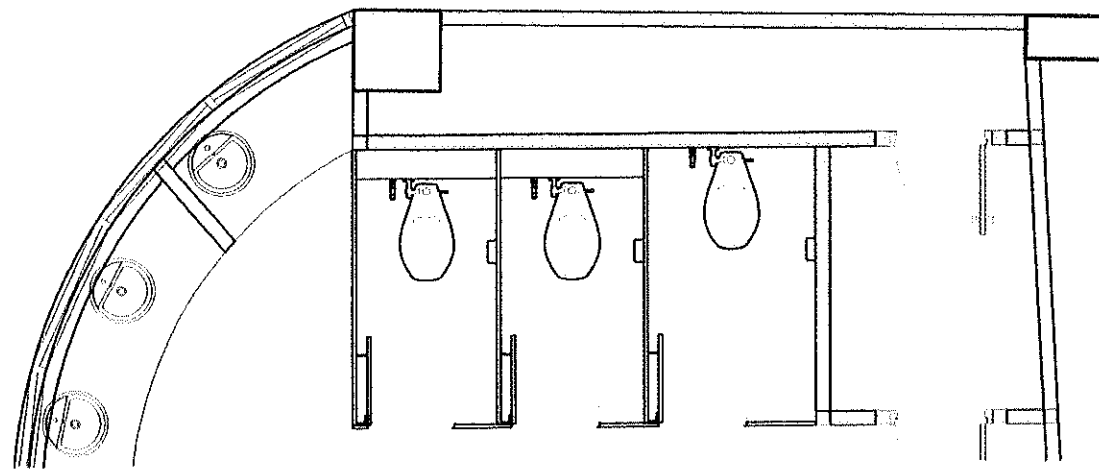

แบบแปลน

มาตราส่วน 1:50

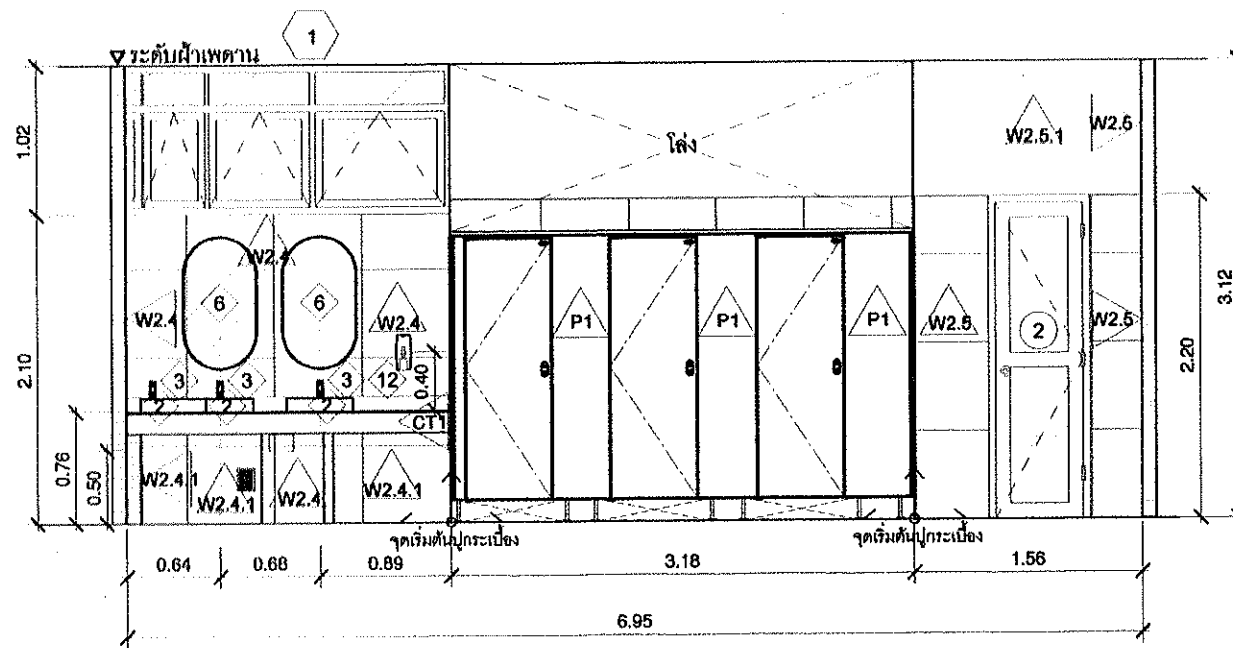

รูปตัด 5 (ห้องน้ำหญิง ชั้น 2,4,6,8)

มาตราส่วน 1:50

(ตำแหน่งที่กำหนดให้เป็นเพียงตำแหน่งที่จัดวางคร่าวๆ ให้เช็คสภาพหน้างานจริงอีกครั้ง)



บริษัท โอนิส ดีไซน์ จำกัด
381 ซอยสุขุมวิท 21 แขวงคลองเตยเหนือ เขตวัฒนา กรุงเทพมหานคร 10110
โทร 02-261-1111 โทรสาร 02-261-1112
E-mail: onisdesign@gmail.com

ลำดับที่
JOB NO.
TH_2022

โครงการ
PROJEC. งานปรับปรุงห้องน้ำ ชั้น 8
อาคารเรียนรวมแบบประต้อมห (อาคาร 14)

เจ้าของ
OWNER
มหาวิทยาลัยศรีนครินทรวิโรฒ ประถมศึกษา

ที่ตั้งโครงการ
LOCATION
มหาวิทยาลัยศรีนครินทรวิโรฒ ประถมศึกษา
114 ซอยสุขุมวิท 23 แขวงคลองเตยเหนือ
เขตวัฒนา กรุงเทพมหานคร 10110

สถาปนิก
ARCHITECT.
นายศุภชัย ดาวรุ่งสุโขทัย ส.ศ.บ.2066
ที่ผู้ 361 สาขาวิชาสถาปัตยกรรม
เขตวัฒนา กรุงเทพฯ 10110

นายปิยะวงค์ สนั่นจางนิงกิจ ก-ศ.บ. 8188
ที่ผู้ 361 สาขาวิชาสถาปัตยกรรม
เขตวัฒนา กรุงเทพฯ 10110

วิศวกร ไฟฟ้า
ELECTRICAL ENGINEER
นายบุญเกิด อินทาคัด ส.ศ.บ. 5838
ที่ผู้ 361 สาขาวิชาวิศวกรรมไฟฟ้า
เขตวัฒนา กรุงเทพฯ 10110

นายโชค เลิศรุ่งรงค์ ก-ศ.บ. 38714
ที่ผู้ 47226 สาขาวิชาวิศวกรรมไฟฟ้า
เขตวัฒนา กรุงเทพฯ 10110

วิศวกร โครงสร้าง
STRUCTURE ENGINEER
นาย สำเริง สุทธิพิงค์ ส.ศ.บ. 4587
ที่ผู้ 361 สาขาวิชาวิศวกรรมโครงสร้าง
เขตวัฒนา กรุงเทพฯ 10110

นาย ธีรภัทร ธีรภัทร ส.ศ.บ. 50541
ที่ผู้ 4712 สาขาวิชาวิศวกรรมโครงสร้าง
เขตวัฒนา กรุงเทพฯ 10110

แบบแปลน
DRAWING TITLE
รูปตัด 5 (ห้องน้ำหญิง ชั้น 2,4,6,8)

มาตราส่วน
SCALE
1 : 50

REVISION : 14_00_65	REVISION :
APPROVED BY :	
DATE : 01_12_65	
DRAWING NUMBER : WC.306	TOTAL : 17

ตารางสัญลักษณ์(ห้องน้ำหญิง ชั้น 1,3,5,7)

ตารางสัญลักษณ์ฝ้าเพดาน (ห้องน้ำหญิง)		
ชั้น	รหัส	รายการ
1-8	CL-0	ไม่มีฝ้าเพดาน ทำความสะอาดห้องพื้น ทาสีใหม่
1-8	CL-1	ฝ้าโครงเคร่าเหล็กชุบสังกะสี # 0.60 ม.กรูยิปซัมชนิดกันชื้น หนาอมม.ฉาบผิวเรียบ ทาสี

ตารางสัญลักษณ์ผนัง (ห้องน้ำหญิง)		
ชั้น	รหัส	รายการ
1,3,5,7	W1.1	-ผนังก่ออิฐฉาบปูนของเดิม ให้ล้างทำความสะอาด จุดต่งผนังส่วนที่เสียหายให้เรียบรอย ให้ทาสีน้ำอะคริลิก สีขาว
1,3,5,7	W1.2 W1.2.1	ผนังกรุกระเบื้องรุ่น PAKO PINK M.(C63) ขนาด 0.60x0.60 ม. ของ GELATO (1142320) ผนังที่สูงจากหลังวงกบถึงฝ้าเพดาน ให้ทาสีน้ำอะคริลิก สีชมพู
1,3,5,7	W1.3	ผนังกรุกระเบื้องรุ่น MELLOW TERRAZZO PINK (6647) ขนาด 0.60x0.60 ม. ของ GELATO (1146176) ผนังที่สูงจากหลังวงกบถึงฝ้าเพดาน ให้ทาสีน้ำอะคริลิก สีชมพู
1,3,5,7	W1.4 W1.4.1	ผนังกรุกระเบื้องรุ่น PEPERO WHITE M.(RES-01M) ขนาด 0.068x0.28 ม. ของ GELATO (1144951) ผนังที่สูงจากหลังวงกบถึงฝ้าเพดาน ให้ทาสีน้ำอะคริลิก สีขาว
1,3,5,7	W1.5	ผนังกรุกระเบื้องรุ่น PEPERO PINK M.(RES-41M) ขนาด 0.068x0.28 ม. ของ GELATO (1144953) ผนังที่สูงจากหลังวงกบถึงฝ้าเพดาน ให้ทาสีน้ำอะคริลิก สีชมพู
1,3,5,7	W1.6 W1.6.1	ผนังกรุกระเบื้องรุ่น VICOBELLO WHITE (FCT608S)ขนาด 0.60x0.60 ม. ของ PARISCASA (1142496) ผนังที่สูงจากหลังวงกบถึงฝ้าเพดาน ให้ทาสีน้ำอะคริลิก สีขาว
1,3,5,7	CT1	-เคาน์เตอร์ของเดิมหรือออก รุ่น นาโน คริสตัลไวท์ เคาน์เตอร์ (C)ขนาด 0.60x2.00 ม. ของ CHINA (1043497)
	CT1.1	-กระเบื้องเคาน์เตอร์ของเดิมหรือออก รุ่น นาโน คริสตัลไวท์ เคาน์เตอร์ (C)ขนาด 0.60x2.00 ม. ของ CHINA (1043497)
	P1	-ผนังห้องน้ำสำเร็จรูป เป็นแผ่น HPL (HIGH PRESSURE LAMINATES) รุ่น 25 MFF(Series 55) สีขาว fo-01

ตารางสัญลักษณ์พื้น (ห้องน้ำหญิง)		
ชั้น	รหัส	รายการ
1,3,5,7	F-W1	ผิวพื้นเดิมทำความสะอาด แล้วปูด้วยกระเบื้องพอร์ซเลน รุ่น MELLOW TERRAZZO PINK (6647) ขนาด 0.60x0.60 ม. ของ GELATO (1146176)
	F-W1.1	ผิวพื้นปูกระเบื้องเดิมหรือออก โดยสกัดออกจนถึงพื้นโครงสร้างเทปูนทรายปรับระดับ พร้อมปูกระเบื้องพอร์ซเลน รุ่น MELLOW TERRAZZO PINK (6647) ขนาด 0.60x0.60 ม. ของ GELATO (1146176)

ตารางสัญลักษณ์(ห้องน้ำหญิง ชั้น 2,4,6,8)

ตารางสัญลักษณ์ฝ้าเพดาน (ห้องน้ำหญิง)		
ชั้น	รหัส	รายการ
1-8	CL-0	ไม่มีฝ้าเพดาน ทำความสะอาดห้องพื้น ทาสีใหม่
1-8	CL-1	ฝ้าโครงเคร่าเหล็กชุบสังกะสี # 0.60 ม.กรูยิปซัมชนิดกันชื้น หนาอมม.ฉาบผิวเรียบ ทาสี

ตารางสัญลักษณ์ผนัง (ห้องน้ำหญิง)		
ชั้น	รหัส	รายการ
2,4,6,8	W2.1	-ผนังก่ออิฐฉาบปูนของเดิม ให้ล้างทำความสะอาด จุดต่งผนังส่วนที่เสียหายให้เรียบรอย ให้ทาสีน้ำอะคริลิก สีขาว
2,4,6,8	W2.2	ผนังกรุกระเบื้องรุ่น PEPERO WHITE M.(RES-01M) ขนาด 0.068x0.28 ม. ของ GELATO (1144951) ผนังที่สูงจากหลังวงกบถึงฝ้าเพดาน ให้ทาสีน้ำอะคริลิก สีขาว
2,4,6,8	W2.3	ผนังกรุกระเบื้องรุ่น VICOBELLO WHITE (FCT608S)ขนาด 0.60x0.60 ม. ของ PARISCASA (1142496) ผนังที่สูงจากหลังวงกบถึงฝ้าเพดาน ให้ทาสีน้ำอะคริลิก สีขาว
2,4,6,8	W2.4 W2.4.1	ผนังกรุกระเบื้องรุ่น MELLOW TERRAZZO PEACH(CG681)ขนาด 0.60x0.60 ม. ของ GELATO (1213669) ผนังที่สูงจากหลังวงกบถึงฝ้าเพดาน ให้ทาสีน้ำอะคริลิก สีครีม
2,4,6,8	W2.5 W2.5.1	ผนังกรุกระเบื้องรุ่น ICEBERG WHITE R.10(AGT602144AR)ขนาด 0.60x0.60 ม. ของ WCC (1213709) ผนังที่สูงจากหลังวงกบถึงฝ้าเพดาน ให้ทาสีน้ำอะคริลิก สีขาว
2,4,6,8	CT1	-เคาน์เตอร์ของเดิมหรือออก รุ่น นาโน คริสตัลไวท์ เคาน์เตอร์ (C)ขนาด 0.60x2.00 ม. ของ CHINA (1043497)
	CT1.1	-กระเบื้องเคาน์เตอร์ของเดิมหรือออก รุ่น นาโน คริสตัลไวท์ เคาน์เตอร์ (C)ขนาด 0.60x2.00 ม. ของ CHINA (1043497)
	P1	-ผนังห้องน้ำสำเร็จรูป เป็นแผ่น HPL (HIGH PRESSURE LAMINATES) รุ่น 25 MFF(Series 55) สีขาว fo-01

ตารางสัญลักษณ์พื้น (ห้องน้ำหญิง)		
ชั้น	รหัส	รายการ
2,4,6,8	F-W2	ผิวพื้นเดิมทำความสะอาด แล้วปูด้วยกระเบื้องพอร์ซเลน รุ่น VICOBELLO WHITE (FCT608S) ขนาด 0.60x0.60 ม. ของ PARISCASA (1142496)
	F-W2.1	ผิวพื้นปูกระเบื้องเดิมหรือออก โดยสกัดออกจนถึงพื้นโครงสร้างเทปูนทรายปรับระดับ พร้อมปูกระเบื้องพอร์ซเลน รุ่น VICOBELLO WHITE (FCT608S)ขนาด 0.60x0.60 ม. ของ PARISCASA (1142496)

หมายเหตุ

W1 -ผนังก่ออิฐฉาบปูนของเดิม ให้สกัดออกสีเดิมออก ล้างทำความสะอาด จุดต่งผนังส่วนที่เสียหายให้เรียบรอย ทาสีน้ำอะคริลิก สีขาว หรือสีใกล้เคียงของ TOA 4 SEASONS หรือ BEGER หรือ JOTUN หรือเทียบเท่า ให้ผู้รับจ้างนำเสนอกรรมการอีกครั้ง (ทำตามกรรมวิธีงานสีผนังในรายการประกอบแบบ)



บริษัท โอนิส ดีไซน์ จำกัด
 111 ซอยพหลโยธิน 7 แขวงจตุจักร เขตจตุจักร กรุงเทพฯ 10210
 โทร : 02-2545111, 02-2545112, 02-2545113
 โทรสาร : 02-2545114, 02-2545115
 E-mail : onisdesign@gmail.com, onisdesign@onisdesign.com

ลำดับที่
JOB NO.
TH_2022

โครงการ
งานปรับปรุงห้องน้ำ ชั้น 1-8
อาคารเรียนรวมคณะประมง (อาคาร 14)
เจริญนคร กรุงเทพมหานคร 10110

เจ้าของ
OWNER
มหาวิทยาลัยศรีนครินทรวิโรฒ ประสานมิตร

ที่ตั้งโครงการ
LOCATION
มหาวิทยาลัยศรีนครินทรวิโรฒ ประสานมิตร
114 ซอยพหลโยธิน 23 แขวงจตุจักร เขตจตุจักร กรุงเทพมหานคร 10110

สถาปนิก
ARCHITECT.
นายสุศักดิ์ ฉัตรสุภากรวิทย์ ส.ศ.บ.2068
ที่อยู่ : ซอยพหลโยธิน 87 แขวงจตุจักร เขตจตุจักร กรุงเทพฯ 10210
โทรศัพท์ : 02-2545111

นายปิยะพงศ์ พันนิวัฒนาภิกข์ ส.ศ.บ.6188
ที่อยู่ : ซอยพหลโยธิน 87 แขวงจตุจักร เขตจตุจักร กรุงเทพฯ 10210

วิศวกร ไฟฟ้า
ELECTRICAL ENGINEER
นาย บุญเลิศ อินทหัด ส.ศ.บ.5838 พุท.ผ. 2566
ที่อยู่ : ซอยพหลโยธิน 87 แขวงจตุจักร เขตจตุจักร กรุงเทพฯ 10210
โทรศัพท์ : 02-2545111

นายโชค ฤทธิพิบูลย์ ส.ศ.บ.38714
ที่อยู่ : ซอยพหลโยธิน 87 แขวงจตุจักร เขตจตุจักร กรุงเทพฯ 10210

วิศวกร โครงสร้าง
STRUCTURE ENGINEER
นาย สำเริง อุดมศิริ ส.ศ.บ.4587
ที่อยู่ : ซอยพหลโยธิน 87 แขวงจตุจักร เขตจตุจักร กรุงเทพฯ 10210
โทรศัพท์ : 02-2545111

นายสุวิทย์ ฤทธิพิบูลย์ ส.ศ.บ.50541
ที่อยู่ : ซอยพหลโยธิน 87 แขวงจตุจักร เขตจตุจักร กรุงเทพฯ 10210

แบบแปลน
DRAWING TITLE
ตารางสัญลักษณ์ห้องน้ำหญิง

มาตราส่วน
SCALE
1 : 60

REVISION : 14_09_85

APPROVED BY : _____

DATE : 01_12_85

DRAWING NUMBER : WC.307 TOTAL : 17

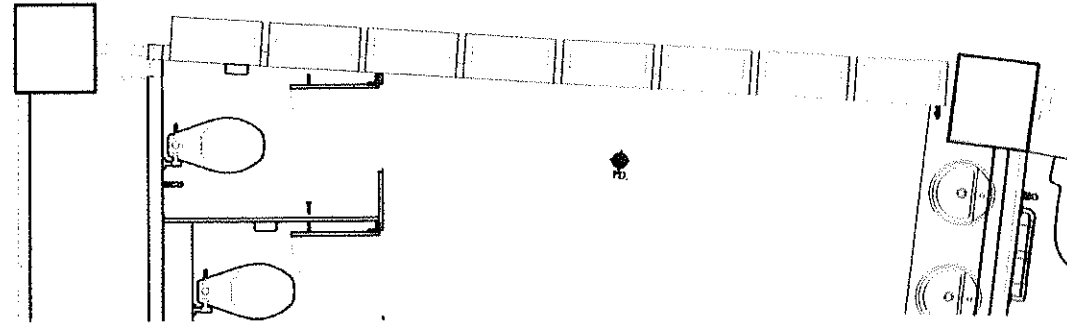

แบบแปลน
มาตราส่วน 1:50

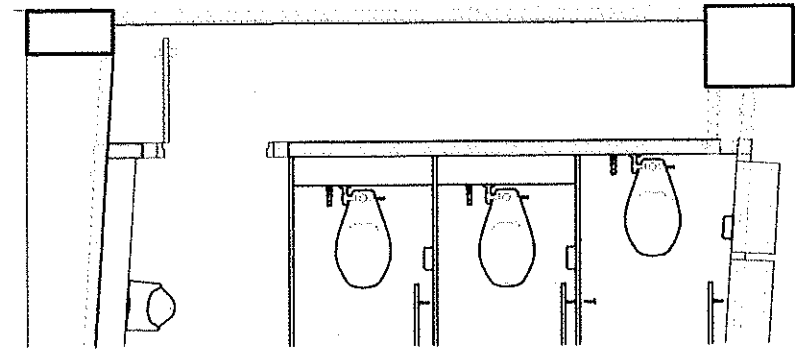

แบบแปลน
มาตราส่วน 1:50

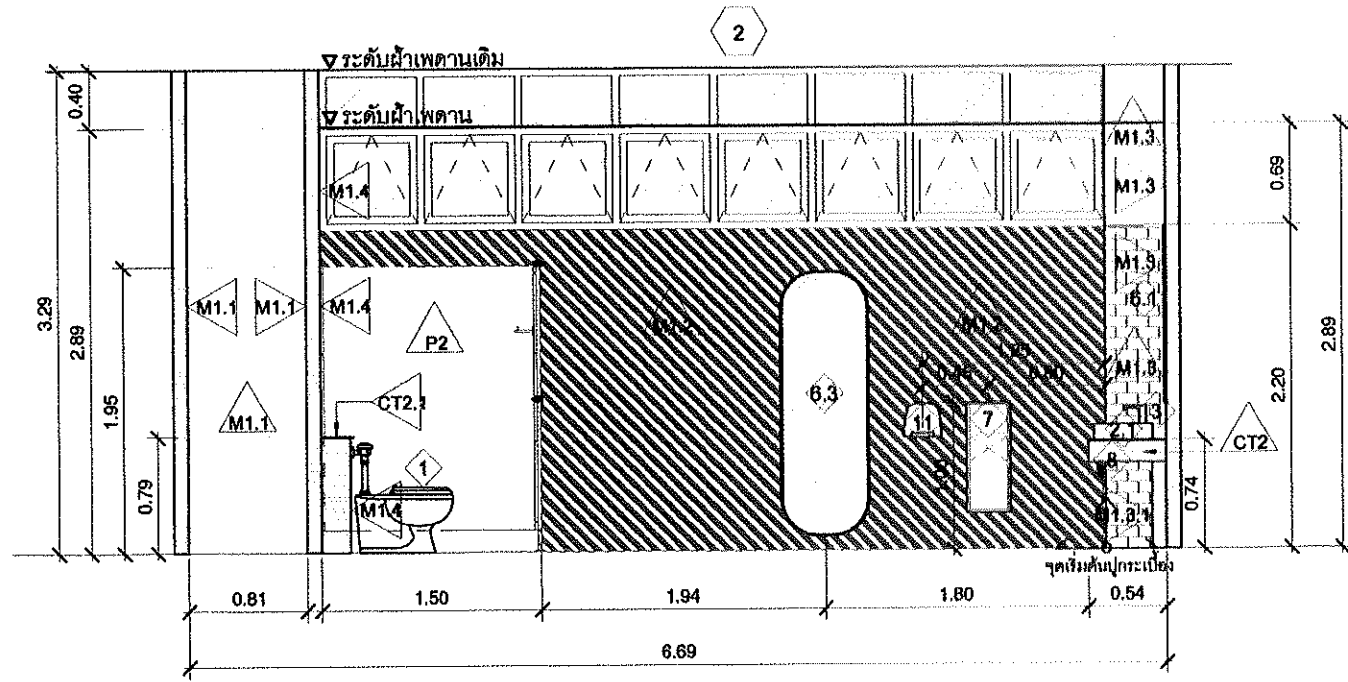

รูปตัด 1 (ห้องน้ำชาย ชั้น 3,5,7)
มาตราส่วน 1:50

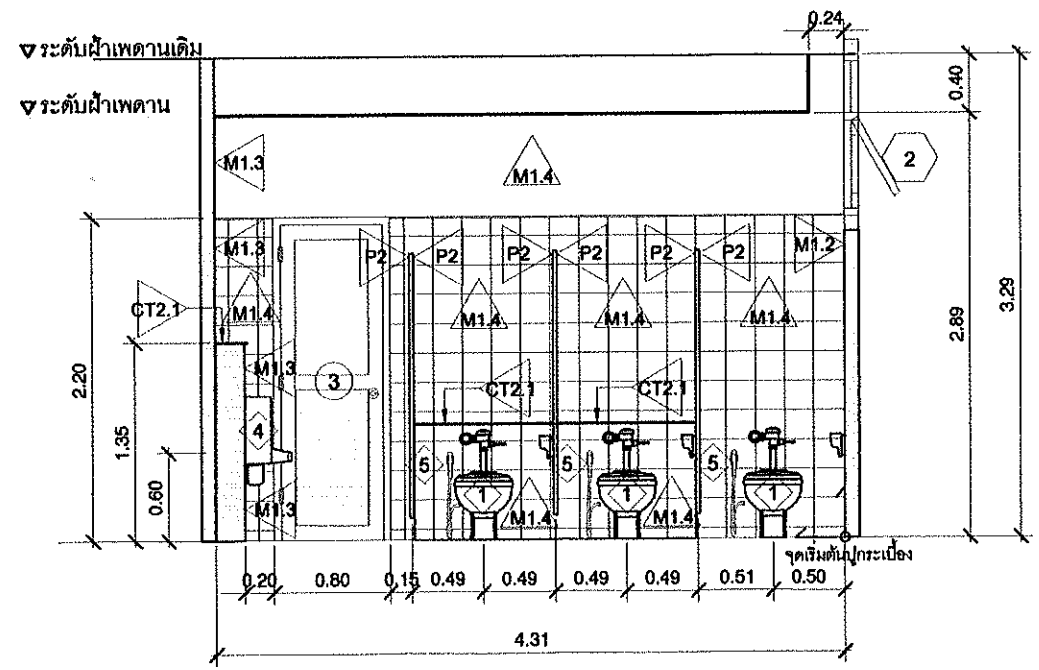

รูปตัด 2 (ห้องน้ำชาย ชั้น 3,5,7)
มาตราส่วน 1:50

(ตำแหน่งที่กำหนดให้เป็นเพียงตำแหน่งที่จัดวางคร่าวๆ ให้เช็คสภาพหน้างานจริงอีกครั้ง)



บริษัท โอนิส ดีไซน์ จำกัด
331 ถนนพหลโยธิน แขวงจตุจักร กรุงเทพฯ 10130
โทร: 02-252-1234 โทรสาร: 02-252-1234
E-mail: onis@onisdesign.com

ลำดับที่
JOB NO. 111_2022

โครงการ
งานปรับปรุงห้องน้ำ ชั้น 3, 5, 7 อาคารเรียนรวมขอนแก่น (อาคาร 14)

เจ้าของ
OWNER มหาวิทยาลัยศรีนครินทรวิโรฒ ประสานมิตร

ที่ตั้งโครงการ
LOCATION มหาวิทยาลัยศรีนครินทรวิโรฒ ประสานมิตร 114 ซอยสุขุมวิท 23 แขวงคลองเตยเหนือ เขตวัฒนา กรุงเทพมหานคร 10110

สถาปนิก
ARCHITECT นายสุวิทย์ ดาวรุ่งเรือง ส.ศก.2085
ที่อยู่ 331 ซอยสุขุมวิท 23 แขวงคลองเตยเหนือ เขตวัฒนา กรุงเทพฯ 10110
นายปิยะวงศ์ วัฒนวานิชกิจ ก-กค 8188
ที่อยู่ 331 ซอยสุขุมวิท 23 แขวงคลองเตยเหนือ เขตวัฒนา กรุงเทพฯ 10110

วิศวกร ไฟฟ้า
ELECTRICAL ENGINEER นายบุญเลิศ อินทศักดิ์ ส.ศก.5838
ที่อยู่ 201 ซอยสุขุมวิท 23 แขวงคลองเตยเหนือ เขตวัฒนา กรุงเทพฯ 10110
นายสุเชษฐ์ เกตุรุ่งศรี ก/ศก.38714
ที่อยู่ 277/28 ซอยสุขุมวิท แขวงคลองเตยเหนือ เขตวัฒนา กรุงเทพฯ 10110

วิศวกร โครงสร้าง
STRUCTURE ENGINEER นายคำสิงห์ คุตติพิริ่ง ส.ศก.4587
ที่อยู่ 111 ซอยสุขุมวิท 23 แขวงคลองเตยเหนือ เขตวัฒนา กรุงเทพฯ 10110
จำที่โยธาธิการและผังเมือง ส.ว.จ.0541 กค.50541
จังหวัดขอนแก่น จังหวัดขอนแก่น 40000

แบบแปลน
DRAWING TITLE: รูปตัด 1,2 (ห้องน้ำชาย ชั้น 3,5,7)
มาตราส่วน
SCALE: 1 : 50

REVISION : 14_09_65
APPROVED BY :
DATE : 01_12_65
DRAWING NUMBER : WC.308 TOTAL : 17

REVISION :

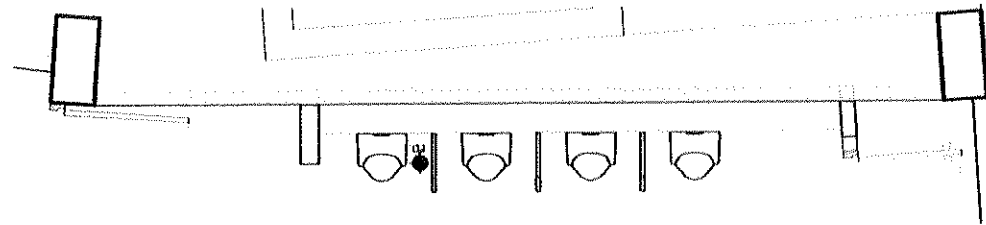

แบบแปลน
มาตราส่วน 1:50

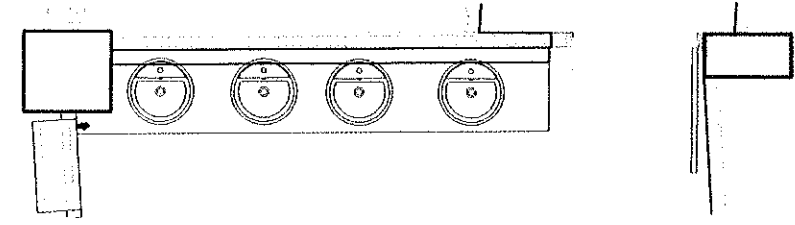

แบบแปลน
มาตราส่วน 1:50

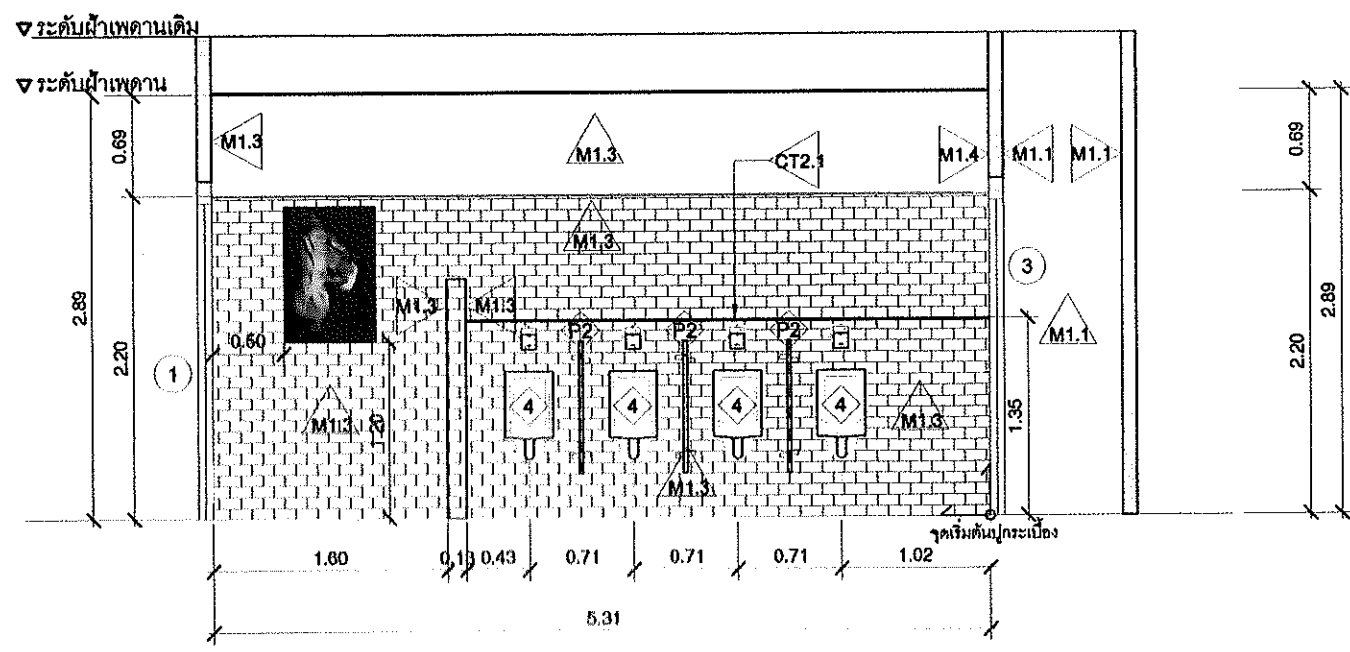

รูปตัด 3 (ห้องน้ำชาย ชั้น 3,5,7)
มาตราส่วน 1:50

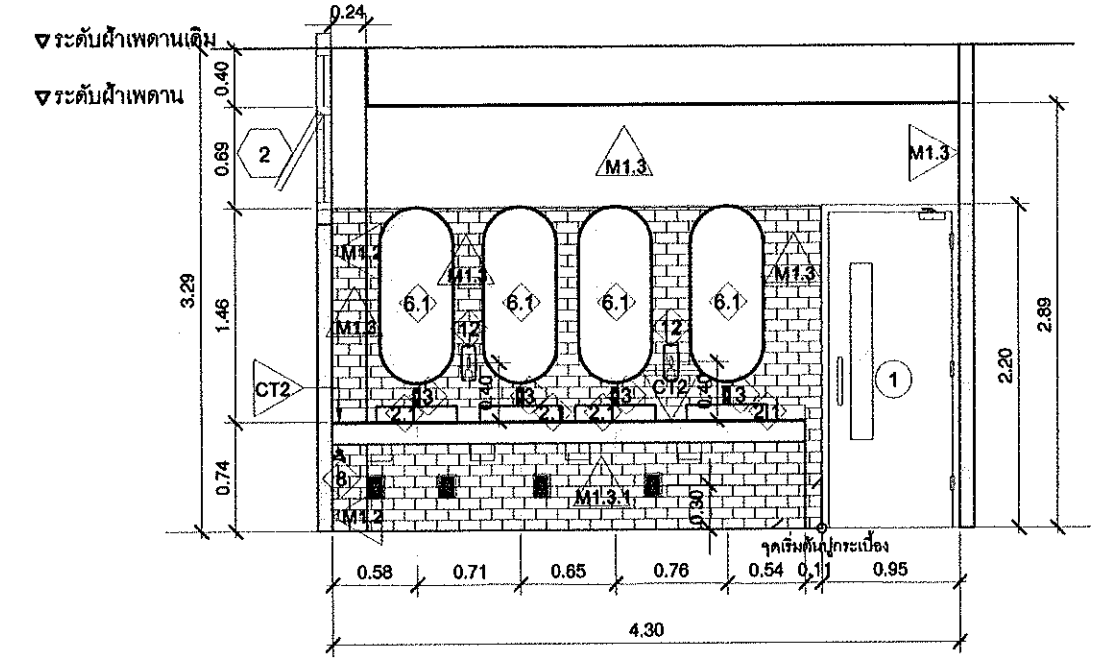

รูปตัด 4 (ห้องน้ำชาย ชั้น 3,5,7)
มาตราส่วน 1:50

(ตำแหน่งที่กำหนดให้เป็นเพียงตำแหน่งที่จัดวางคร่าวๆ ให้เช็คสภาพหน้างานจริงอีกครั้ง)



บริษัท โอเนบ ดีไซน์ จำกัด
114 ซอยพหลโยธิน แขวงจตุจักร กรุงเทพฯ 10110

ลำดับที่ JOB NO. TH_2022
โครงการ PROJECT: งานปรับปรุงห้องน้ำ - 8 อาคารเรียนรวมคณะครุศาสตร์ (อาคาร 14)

เจ้าของ OWNER: มหาวิทยาลัยศรีนครินทรวิโรฒ ประสานมิตร
ที่ตั้งโครงการ LOCATION: มหาวิทยาลัยศรีนครินทรวิโรฒ ประสานมิตร 114 ซอยสุขุมวิท 23 แขวงคลองเตยเหนือ เขตวัฒนา กรุงเทพมหานคร 10110

สถาปนิก ARCHITECT: นายสุเชษฐ์ อรรถสุภาวีย์ ส.ศ.บ. 2066
นายปิยะพงศ์ พิทยานิเทศ ส.ศ.บ. 2172
นายไพรัช พิทยานิเทศ ส.ศ.บ. 2173

วิศวกร ไฟฟ้า ELECTRICAL ENGINEER: นายบุญเลิศ สิมสวัสดิ์ ส.ศ.บ. 6536
นายสุวิทย์ สิมสวัสดิ์ ส.ศ.บ. 6537
นายสุวิทย์ สิมสวัสดิ์ ส.ศ.บ. 6538

วิศวกร โครงสร้าง STRUCTURE ENGINEER: นายสุวิทย์ สิมสวัสดิ์ ส.ศ.บ. 4517
นายสุวิทย์ สิมสวัสดิ์ ส.ศ.บ. 4518
นายสุวิทย์ สิมสวัสดิ์ ส.ศ.บ. 4519

แบบแปลน DRAWING TITLE: รูปตัด 3, 4 (ห้องน้ำชายชั้น 3,5,7)
มาตราส่วน SCALE: 1:50

REVISION: 14.09.65	REVISION:
APPROVED BY:	
DATE: 01.12.65	
DRAWING NUMBER: WC.309	TOTAL: 17

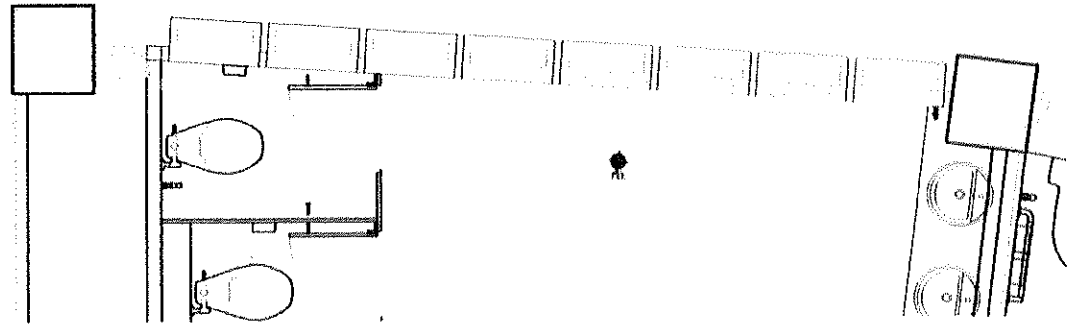

แบบแปลน

มาตราส่วน 1:50

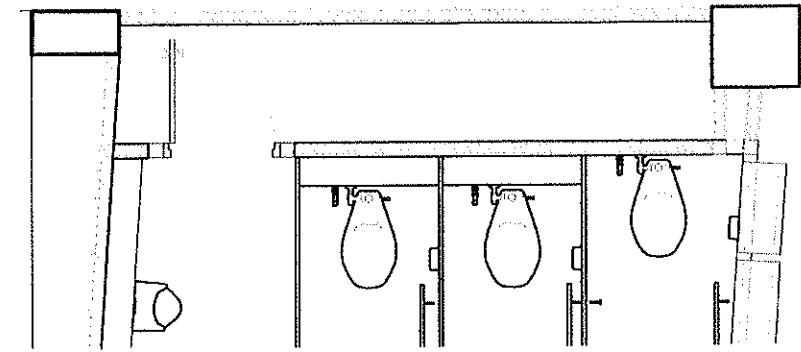

แบบแปลน

มาตราส่วน 1:50

1	1	1	1	1	1 = น้ำเงิน 1110159 ขนาด 0.60x0.60 ม.
2	2	2	2	2	วางสลับ PATTERN
1	1	1	1	1	
2	2	2	2	2	2 = น้ำเงิน 1110159 ขนาด 0.30x0.60 ม.
1	1	1	1	1	

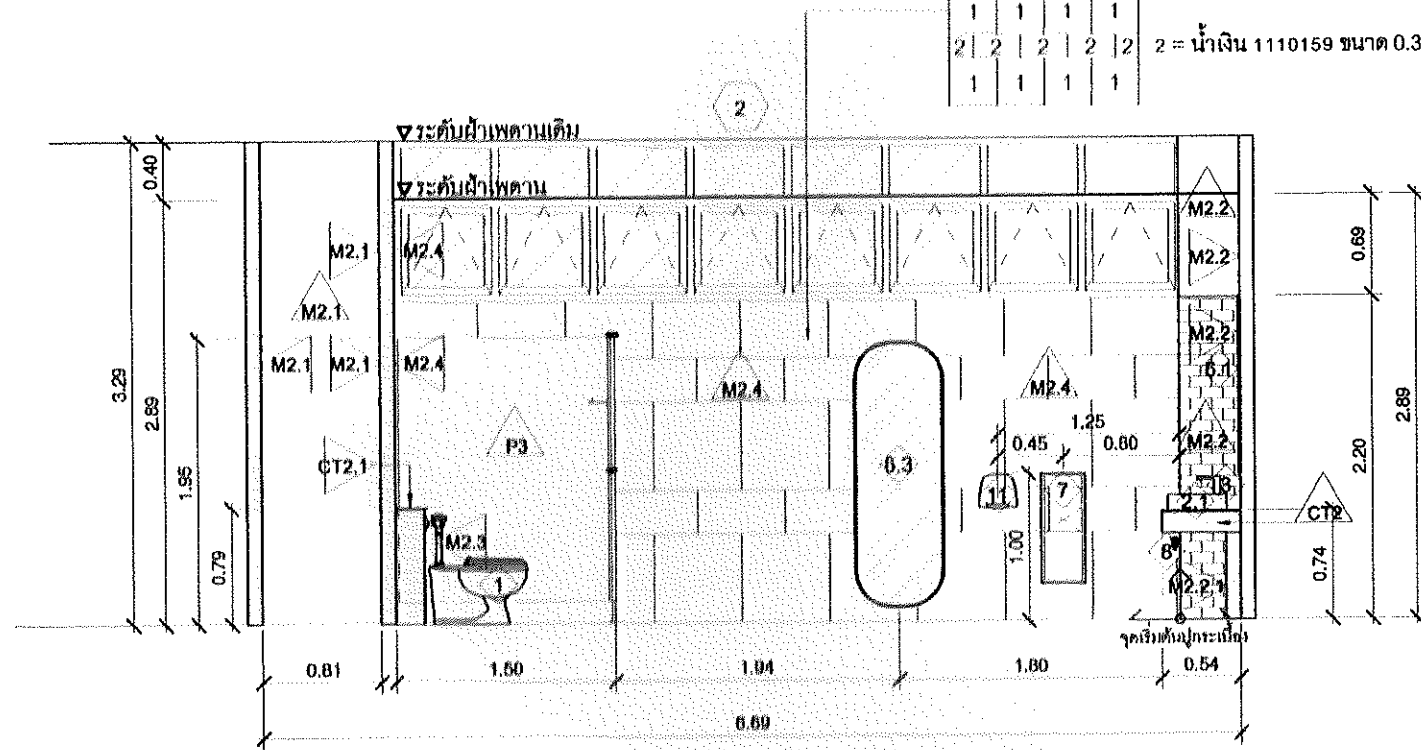

รูปตัด 1 (ห้องน้ำชาย ชั้น 2,4,6,8)

มาตราส่วน 1:50

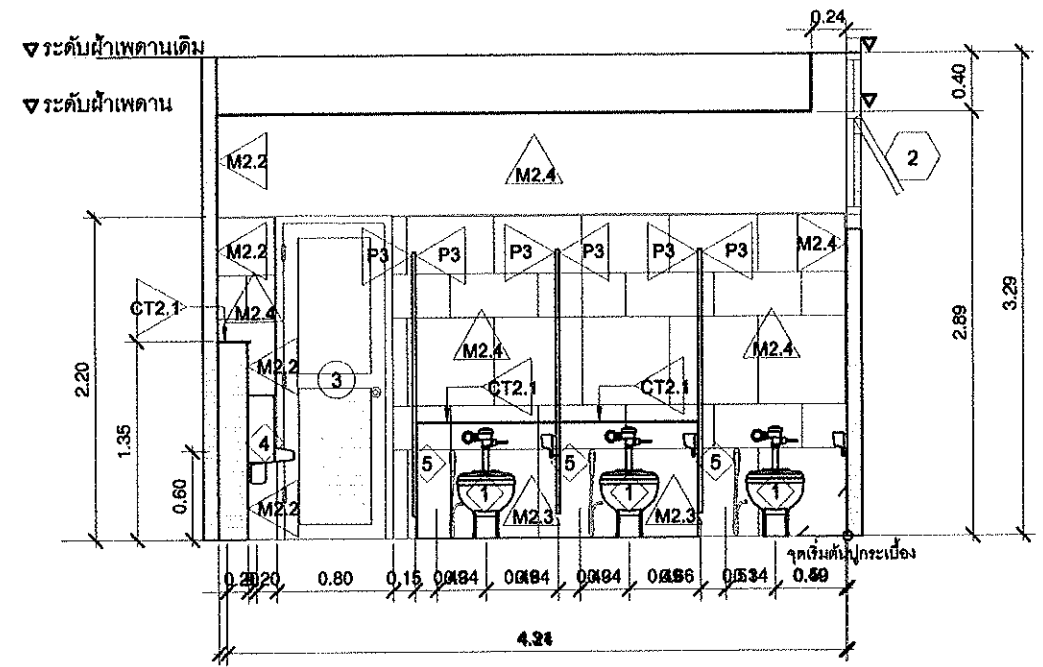

รูปตัด 2 (ห้องน้ำชาย ชั้น 2,4,6,8)

มาตราส่วน 1:50

(ตำแหน่งที่กำหนดให้เป็นเพียงตำแหน่งที่จัดวางคร่าวๆ ให้เช็คสภาพหน้างานจริงอีกครั้ง)



บริษัท หนึ่ง ดีไซน์ จำกัด
 114 ซอยสุขุมวิท 23 แขวงคลองเตยเหนือ
 เขตวัฒนา กรุงเทพมหานคร 10110

ลำดับที่
 JOB NO. 111, 2022
โครงการ
 PROJECT. งานปรับปรุงห้องน้ำ ชั้น 2-8
 อาคารเรียนรวมเขตปกครอง (อาคาร 14)

เจ้าของ
 OWNER
 มหาวิทยาลัยศรีนครินทรวิโรฒ ประสานมิตร
ที่ตั้งโครงการ
 LOCATION
 มห.วิทยาลัยศรีนครินทรวิโรฒ ประสานมิตร
 114 ซอยสุขุมวิท 23 แขวงคลองเตยเหนือ
 เขตวัฒนา กรุงเทพมหานคร 10110

สถาปนิก
 ARCHITECT
 นายสุชาติ ชวรสกุลชัย ส.ศ.ช. 2008
 สัญญาที่ 111/2561
 นายปิยะพงศ์ มีนาคินกรัง ก.ศ.ช. 8188
 สัญญาที่ 111/2561

วิศวกร ไฟฟ้า
 ELECTRICAL ENGINEER
 นาย บุญศักดิ์ อินทศักดิ์ ส.ศ.ช. 6536 พ.พ. 2561
 สัญญาที่ 111/2561
 นายไพฑูริย์ งามวิจิตร ส.ศ.ช. 7114
 สัญญาที่ 111/2561

วิศวกร โครงสร้าง
 STRUCTURE ENGINEER
 นาย ศุภกิจ ภู่อธิกรัง ส.ศ.ช. 4517
 สัญญาที่ 111/2561
 นายปิยะพงศ์ มีนาคินกรัง ก.ศ.ช. 8188
 สัญญาที่ 111/2561

แบบแปลน
 DRAWING TITLE
 รูปตัด 1,2 (ห้องน้ำชาย ชั้น 2,4,6,8)
มาตราส่วน
 SCALE
 1 : 50

REVISION : 14_08_65	REVISION :
APPROVED BY :	
DATE : 01_12_65	
DRAWING NUMBER : WC.310	TOTAL : 17

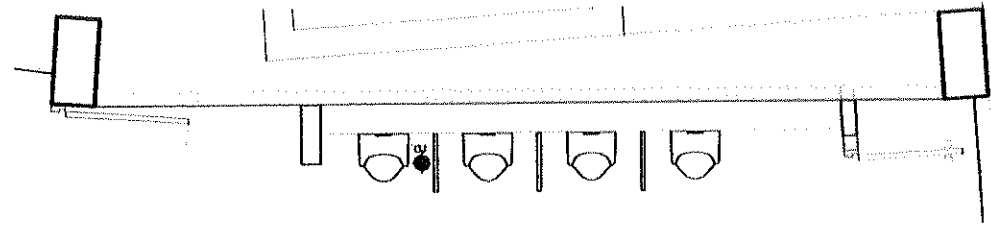

แบบแปลน

มาตราส่วน 1:50

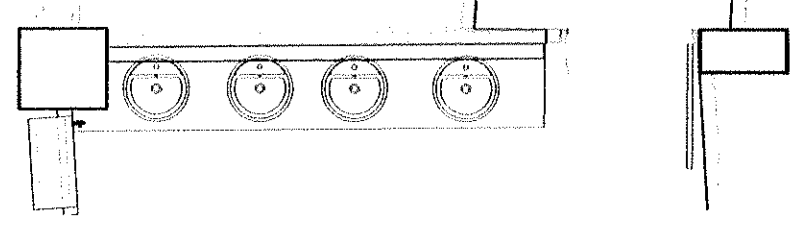

แบบแปลน

มาตราส่วน 1:50

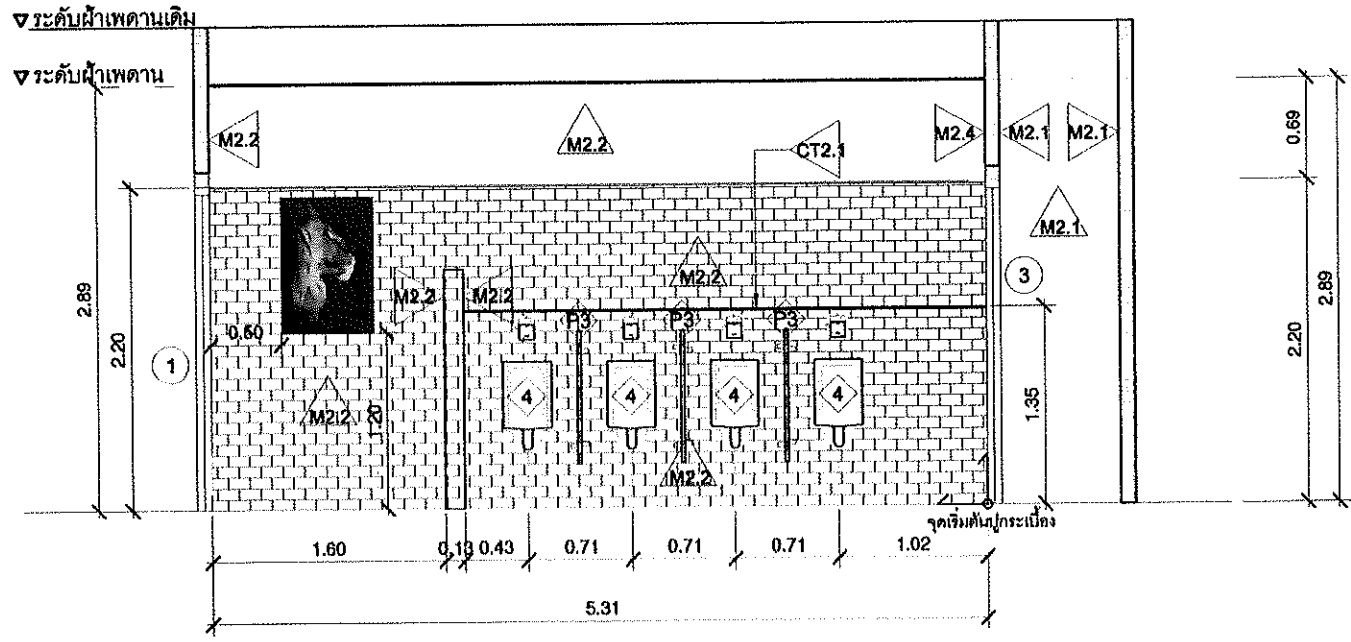

รูปตัด 3 (ห้องน้ำชาย ชั้น 2,4,6,8)

มาตราส่วน 1:50

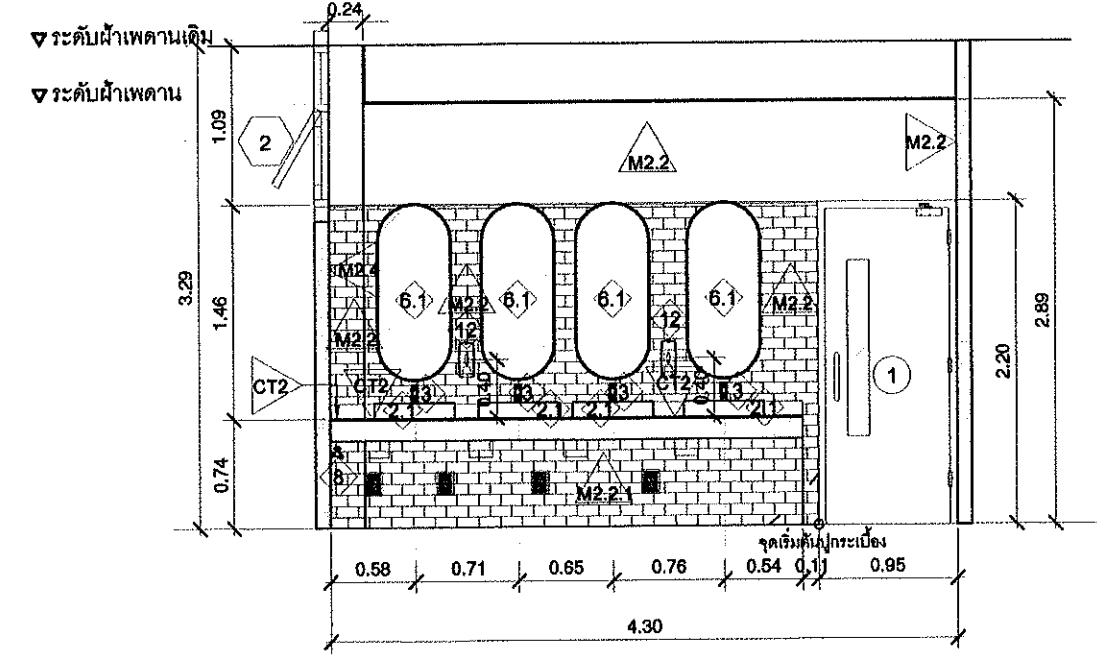

รูปตัด 4 (ห้องน้ำชาย ชั้น 2,4,6,8)

มาตราส่วน 1:50

(ตำแหน่งที่กำหนดให้เป็นเพียงตำแหน่งที่จัดวางคร่าวๆ ให้ศึกษากาหนดงานจริงอีกครั้ง)



บริษัท โอฮิส ดีไซน์ จำกัด
281 ซอยศรีนครินทร์ แขวงคลองจั่น เขตจตุจักร กรุงเทพฯ 10310
โทร: 02-254-1111 โทรสาร: 02-254-1112
E-mail: info@ohisdesign.com

ลำดับที่ JOB NO. TH_2022
โครงการ งานปรับปรุงห้องน้ำ ชั้น 8 อาคารเรียนรวมคณะประมง (อาคาร 14) เขตวังใหม่ กรุงเทพมหานคร 10110

เจ้าของ OWNER มหาวิทยาลัยศรีนครินทรวิโรฒ ประสานมิตร
ที่ตั้งโครงการ LOCATION มหาวิทยาลัยศรีนครินทรวิโรฒ ประสานมิตร 114 ซอยสุขุมวิท 23 แขวงคลองจั่นเหนือ เขตวังใหม่ กรุงเทพมหานคร 10110

สถาปนิก ARCHITECT นายสุทธิ ภาวะทุเรญ ส.ศ.บ. 2066
นายปิยะวัฒน์ ทรัพย์ประเสริฐ ส.ศ.บ. 10110
นายปิยะวัฒน์ ทรัพย์ประเสริฐ ส.ศ.บ. 10110

วิศวกร ไฟฟ้า ELECTRICAL ENGINEER นายบุญเลิศ อินทสุต ส.ศ.บ. 3136
นายสุวิทย์ ทรัพย์ประเสริฐ ส.ศ.บ. 10110
นายไพฑูริย์ ทรัพย์ประเสริฐ ส.ศ.บ. 10110

วิศวกร โครงสร้าง STRUCTURE ENGINEER นายสำเริง กุศลธีร ส.ศ.บ. 4567
นายสุวิทย์ ทรัพย์ประเสริฐ ส.ศ.บ. 10110
นายไพฑูริย์ ทรัพย์ประเสริฐ ส.ศ.บ. 10110

แบบแสดง DRAWING TITLE รูปตัด 3,4 (ห้องน้ำชาย ชั้น 2,4,6,8)
มาตราส่วน SCALE 1:50

REVISION : 14_09_65	REVISION :
APPROVED BY :	
DATE : 01_12_65	
DRAWING NUMBER : WC.311	TOTAL : 17

ตารางสัญลักษณ์ (ห้องน้ำชาย ชั้น 3,5,7)

ตารางสัญลักษณ์ฝ้าเพดาน (ห้องน้ำชาย)		
ชั้น	รหัส	รายการ
2 - 8	CL-0	ไม่มีฝ้าเพดาน ทำความสะอาดห้องพื้น ทาสีใหม่
2 - 8	CL-1	ฝ้าโครงเคร่าเหล็กชุบสังกะสี # 0.60 ม.กรูยิปซัมชนิดกันชื้น หนา9มม.ฉาบผิวเรียบ ทาสี

ตารางสัญลักษณ์ผนัง (ห้องน้ำชาย)		
ชั้น	รหัส	รายการ
3,5,7	M1.1	-ผนังก่ออิฐฉาบปูนของเดิม ให้อ่างทำความสะอาด อุดแต่งผนังส่วนที่เสียหายให้เรียบร้อย ให้ทาสีน้ำอะคริลิก สีขาว
3,5,7	M1.2	ผนังกรุกระเบื้องรุ่น PICASSO SANZIO (DF201) ขนาด 0.20x0.20 ม. ของ GELATO (1103234) ผนังที่สูงจากหลังวงกบถึงฝ้าเพดาน ให้ทาสีน้ำอะคริลิก สีขาว
3,5,7	M1.3 M1.3.1	ผนังกรุกระเบื้องรุ่น WALL STREET WHITE (5303-L) ขนาด 0.30x0.45 ม. ของ GALAXY (1194010) ผนังที่สูงจากหลังวงกบถึงฝ้าเพดาน ให้ทาสีน้ำอะคริลิก สีขาว
3,5,7	M1.4	ผนังกรุกระเบื้องรุ่น PICASSO BLACK M. (DF220) ขนาด 0.20x0.20 ม. ของ GELATO (1162639) ผนังที่สูงจากหลังวงกบถึงฝ้าเพดาน ให้ทาสีน้ำอะคริลิก สีดำ
3,5,7	CT2	-เคาน์เตอร์ของเดิมรีเออร์ รุ่น ทราเวอร์ทีนแกรย์ ของ FAR EAST MARBLE
	CT2.1	-กระเบื้องเคาน์เตอร์ของเดิมรีเออร์ รุ่น ทราเวอร์ทีนแกรย์ ของ FAR EAST MARBLE
	P2	-ผนังห้องน้ำสำเร็จรูป เป็นแผ่น HPL (HIGH PRESSURE LAMINATES) รุ่น 25 MFF(Series 55) ลายไม้แนวตั้ง fw-45

ตารางสัญลักษณ์พื้น (ห้องน้ำชาย)		
ชั้น	รหัส	รายการ
3,5,7	F-M1	ผิวพื้นเดิมทำความสะอาด แล้วปูด้วยกระเบื้องพอร์ซเลน รุ่น PICASSO SANZIO (DF201) ขนาด 0.20x0.20 ม. ของ GELATO (1103234)
	F-M1.1	ผิวพื้นปูกระเบื้องเดิมรีเออร์ โดยสกัดออกจนถึงพื้นโครงสร้างเพนทรายปรับระดับ พร้อมปูกระเบื้องพอร์ซเลน รุ่น PICASSO SANZIO (DF201) ขนาด 0.20x0.20 ม. ของ GELATO (1103234)

ตารางสัญลักษณ์ (ห้องน้ำชาย ชั้น 2,4,6,8)

ตารางสัญลักษณ์ฝ้าเพดาน (ห้องน้ำชาย)		
ชั้น	รหัส	รายการ
2 - 8	CL-0	ไม่มีฝ้าเพดาน ทำความสะอาดห้องพื้น ทาสีใหม่
2 - 8	CL-1	ฝ้าโครงเคร่าเหล็กชุบสังกะสี # 0.60 ม.กรูยิปซัมชนิดกันชื้น หนา9มม.ฉาบผิวเรียบ ทาสี

ตารางสัญลักษณ์ผนัง (ห้องน้ำชาย)		
ชั้น	รหัส	รายการ
2,4,6,8	M2.1	-ผนังก่ออิฐฉาบปูนของเดิม ให้อ่างทำความสะอาด อุดแต่งผนังส่วนที่เสียหายให้เรียบร้อย ให้ทาสีน้ำอะคริลิก สีขาว
2,4,6,8	M2.2 M2.2.1	ผนังกรุกระเบื้องรุ่น WALL STREET WHITE (5303-L) ขนาด 0.30x0.45 ม. ของ GALAXY (1194010) ผนังที่สูงจากหลังวงกบถึงฝ้าเพดาน ให้ทาสีน้ำอะคริลิก สีขาว
	M2.3	ผนังกรุกระเบื้องรุ่น MELLOW TERRAZZO BLACK (6657) ขนาด 0.60x0.60 ม. ของ GELATO (1146178) ผนังที่สูงจากหลังวงกบถึงฝ้าเพดาน ให้ทาสีน้ำอะคริลิก สีดำ
2,4,6,8	M2.4	ผนังกรุกระเบื้องรุ่น LUXE AZUL ขนาด 0.60x0.60 ม. , 0.30x0.60 ม.วางสลับ PATTERN ของ GALAXY (1110159) ผนังที่สูงจากหลังวงกบถึงฝ้าเพดาน ให้ทาสีน้ำอะคริลิก สีน้ำเงิน
2,4,6,8	CT2	-เคาน์เตอร์ของเดิมรีเออร์ รุ่น ทราเวอร์ทีนแกรย์ ของ FAR EAST MARBLE
	CT2.1	-กระเบื้องเคาน์เตอร์ของเดิมรีเออร์ รุ่น ทราเวอร์ทีนแกรย์ ของ FAR EAST MARBLE
	P2	-ผนังห้องน้ำสำเร็จรูป เป็นแผ่น HPL (HIGH PRESSURE LAMINATES) รุ่น 25 MFF(Series 55) สีเทา fo-03

ตารางสัญลักษณ์พื้น (ห้องน้ำชาย)		
ชั้น	รหัส	รายการ
2,4,6,8	F-M2	ผิวพื้นเดิมทำความสะอาด แล้วปูด้วยกระเบื้องพอร์ซเลน รุ่น MELLOW TERRAZZO BLACK (6657) ขนาด 0.60x0.60 ม. ของ GELATO (1146178)
	F-M2.1	ผิวพื้นปูกระเบื้องเดิมรีเออร์ โดยสกัดออกจนถึงพื้นโครงสร้างเพนทรายปรับระดับ พร้อมปูกระเบื้องพอร์ซเลน รุ่น MELLOW TERRAZZO BLACK (6657) ขนาด 0.60x0.60 ม. ของ GELATO (1146178)

หมายเหตุ

W1 -ผนังก่ออิฐฉาบปูนของเดิม ให้ขุดลอกสีเดิมออก ล้างทำความสะอาด อุดแต่งผนังส่วนที่เสียหายให้เรียบร้อย ทาสีน้ำอะคริลิก สีขาว หรือสีใกล้เคียง ของ TOA 4 SEASONS หรือ BEGER หรือ JOTUN หรือเทียบเท่า ให้ผู้รับจ้างนำเสนอกรมการอีกครั้ง (ทำตามกรรมวิธีงานสีผนังในรายการประกอบแบบ)



บริษัท ไรต์ ดีไซน์ จำกัด
361 ซอยสุขุมวิท 27 แขวงคลองเตย เขตคลองเตย กรุงเทพฯ 10110
โทร 02-261-1111 โทรสาร 02-261-1112
www.onisdesign.com

ลำดับที่ JOB NO. TH_2022_...
โครงการ งานปรับปรุงห้องน้ำ ชั้น 8 อาคารเรียนรวมเฉลิมพระสงค์ (อาคาร 14) เขตวัฒนา กรุงเทพมหานคร 10110

เจ้าของ OWNER มหาวิทยาลัยศรีนครินทรวิโรฒ ประสานมิตร
ที่ตั้งโครงการ LOCATION มหาวิทยาลัยศรีนครินทรวิโรฒ ประสานมิตร 114 ซอยสุขุมวิท 23 แขวงคลองเตยเหนือ เขตวัฒนา กรุงเทพมหานคร 10110

สถาปนิก ARCHITECT นายศุภชัย อุตราชกิจเจริญ ส.ลต.2066 สัญญา 361 ซอยสุขุมวิท 27 แขวงคลองเตยเหนือ เขตวัฒนา กรุงเทพมหานคร 10110
นาย นิมากร มิ่งขวัญกิจ ส.ลต.8188 สัญญา 361 ซอยสุขุมวิท 27 แขวงคลองเตยเหนือ เขตวัฒนา กรุงเทพมหานคร 10110

วิศวกร ไฟฟ้า ELECTRICAL ENGINEER นาย บุญเลิศ นิมาพันธ์ ส.ย.5838 สัญญา 361 ซอยสุขุมวิท 27 แขวงคลองเตยเหนือ เขตวัฒนา กรุงเทพมหานคร 10110
นาย ปุณณิศา เกตุชูวงศ์ ส.ย.38714 สัญญา 361 ซอยสุขุมวิท 27 แขวงคลองเตยเหนือ เขตวัฒนา กรุงเทพมหานคร 10110

วิศวกร โครงสร้าง STRUCTURE ENGINEER นาย สำเริง กุศลกิจรัง ส.ย.4587 สัญญา 361 ซอยสุขุมวิท 27 แขวงคลองเตยเหนือ เขตวัฒนา กรุงเทพมหานคร 10110
นาย ธีรเกียรติ์เกียรติ์ สว่างวงศ์ ส.ย.50541 สัญญา 361 ซอยสุขุมวิท 27 แขวงคลองเตยเหนือ เขตวัฒนา กรุงเทพมหานคร 10110

แบบแสดง DRAWING TITLE. รายการผู้จัดทำแบบร่าง มาตราส่วน SCALE 1 : 50

REVISION : 14_09_65
APPROVED BY :
DATE : 01_12_65
DRAWING NUMBER : WC.312 TOTAL : 17

REVISION :
DATE :
DRAWING NUMBER : TOTAL :

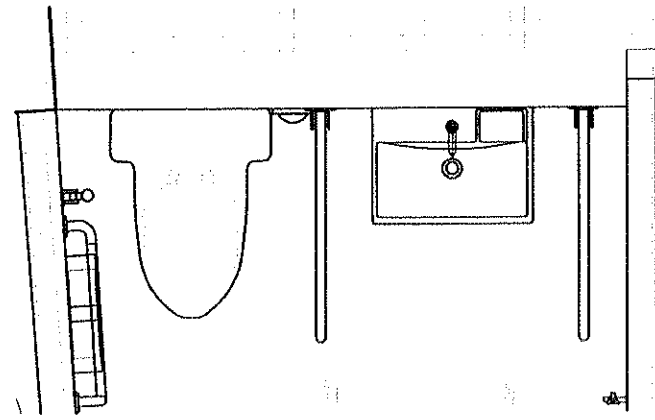

แบบแปลน

มาตราส่วน 1:25

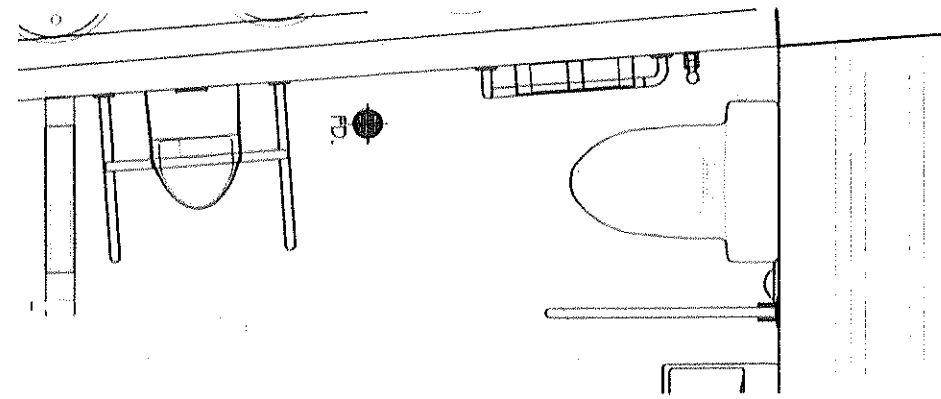

แบบแปลน

มาตราส่วน 1:25

ดูแบบขยายการต่อเติมผนังใหม่

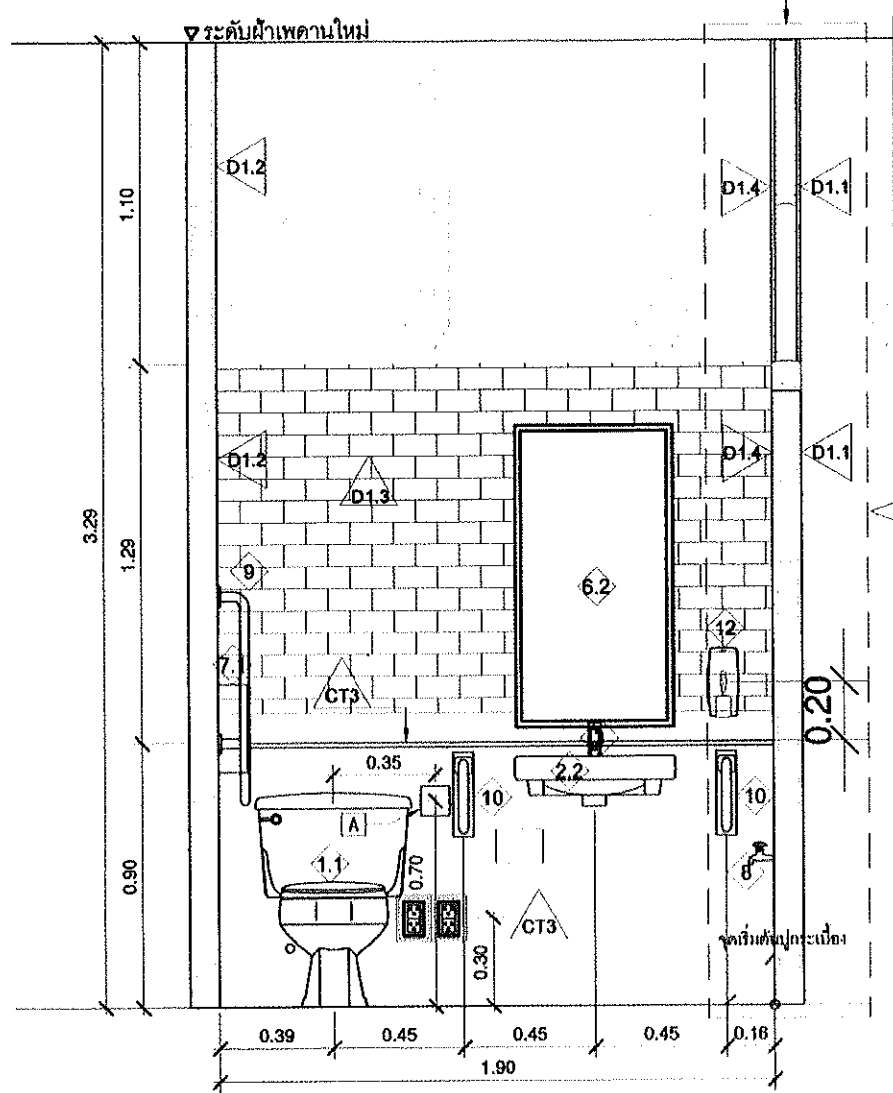

รูปตัด 1 (ห้องน้ำผู้พิการ ชั้น 3,7)

มาตราส่วน 1:25

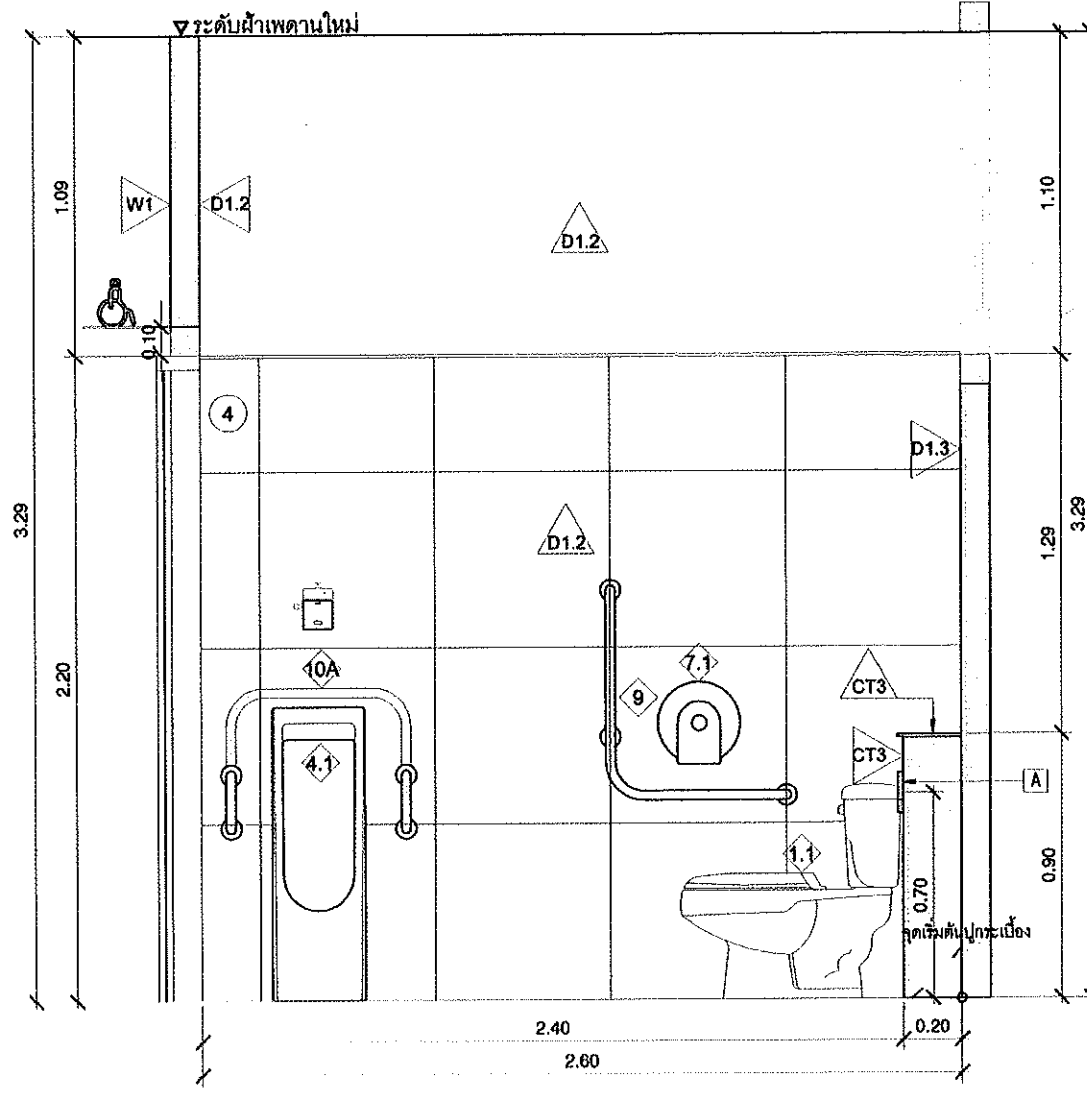

รูปตัด 2 (ห้องน้ำผู้พิการ ชั้น 3,7)

มาตราส่วน 1:25

โครงเคร่าเหล็กชุบสังกะสี # 0.60 ม.
กรุยิปซั่มชนิดกันชื้น หนา 12 มม.
อุดรอยต่อด้วย PU ฉาบผิวเรียบ ทาสี

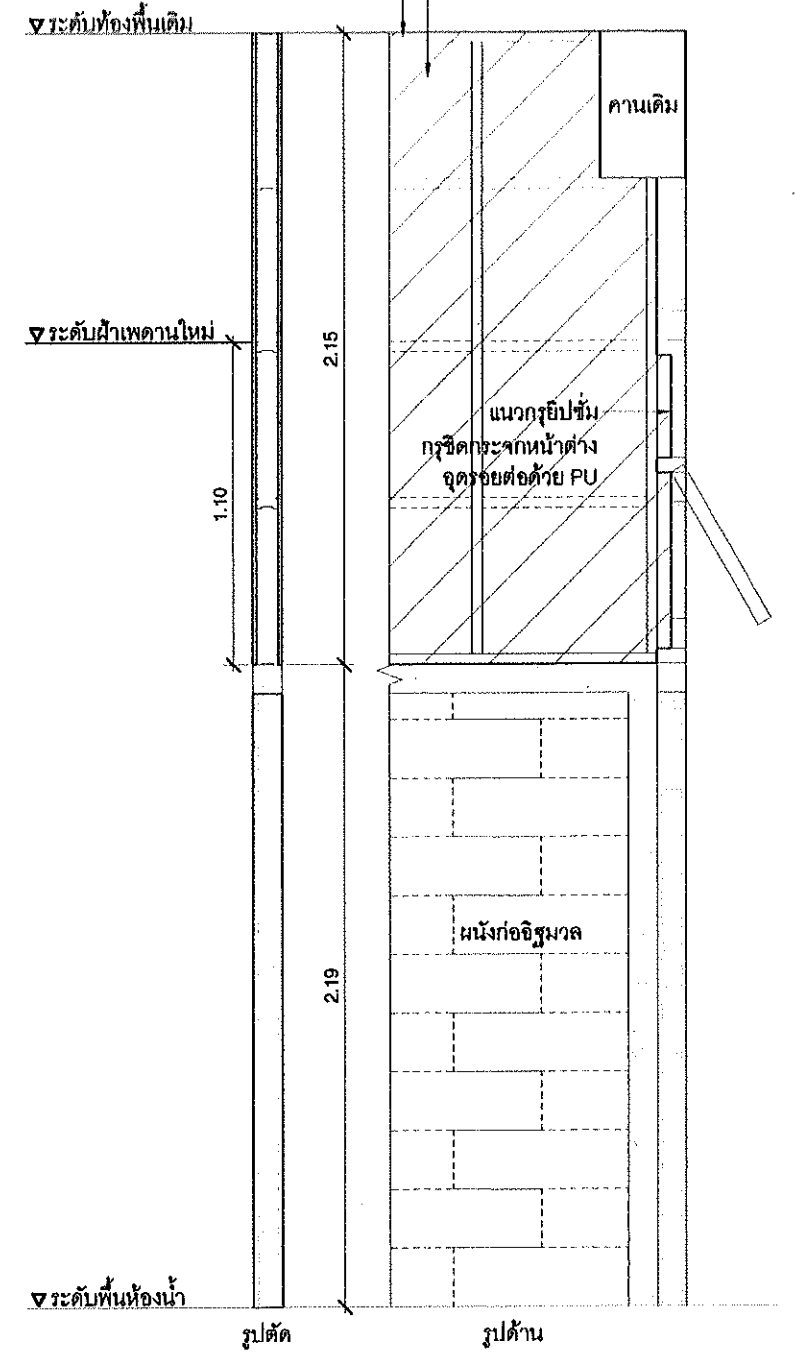

แบบขยายการต่อเติมผนังใหม่

มาตราส่วน 1:25

(ตำแหน่งที่กำหนดให้เป็นเพียงตำแหน่งที่จัดวางคร่าวๆ ให้เช็คสภาพหน้างานจริงอีกครั้ง)



บริษัท โอนิส ดีไซน์ จำกัด
251 ถนนพหลโยธิน แขวงจตุจักร เขตจตุจักร กรุงเทพฯ 10110
โทรศัพท์: 02-2521-1111
โทรสาร: 02-2521-1112
อีเมล: info@onisdesign.com
www.onisdesign.com

ลำดับที่
JOB NO. TH_2022
โครงการ
PROJECT. งานปรับปรุงห้องน้ำ ชั้น 3-8
อาคารเรียนรวมถนนพหลโยธิน (อาคาร 14)

เจ้าของ
OWNER
มหาวิทยาลัยศรีนครินทรวิโรฒ ประสานมิตร
ที่ตั้งโครงการ
LOCATION
มหาวิทยาลัยศรีนครินทรวิโรฒ ประสานมิตร
114 ซอยสุขุมวิท 23 แขวงคลองตันเหนือ
เขตวัฒนา กรุงเทพมหานคร 10110

สถาปนิก
ARCHITECT
นายสุรชัย อารยสุภาพย์ ส.ศ.บ. 2088
ผู้ดูแลโครงการ/สถาปนิก
นายปิยะพงศ์ หิรัญวานิชใจ ส.ศ.บ. 8188
ผู้ควบคุมงาน/สถาปนิก

วิศวกร ไฟฟ้า
ELECTRICAL ENGINEER
นายบุญเลิศ ชินศักดิ์ ส.ศ.บ. 6238
ผู้ควบคุมงาน/วิศวกรไฟฟ้า
นายสุเชษฐ เตชะจรูญ ส.ศ.บ. 36714
ผู้ควบคุมงาน/วิศวกรไฟฟ้า

วิศวกร โครงสร้าง
STRUCTURE ENGINEER
นายสำเริง สุทธิชัย ส.ศ.บ. 4221
ผู้ควบคุมงาน/วิศวกรโครงสร้าง
นายไพรัช วัฒนศิริ ส.ศ.บ. 60541
ผู้ควบคุมงาน/วิศวกรโครงสร้าง

แบบแปลน
DRAWING TITLE
รูปตัด 1,2 (ห้องน้ำผู้พิการ ชั้น 3,7)
มาตราส่วน
SCALE
1 : 25

REVISION : 14.09.85
APPROVED BY :
DATE : 01.12.85
DRAWING NUMBER : WC.313
TOTAL : 17

REVISION :
DATE :
DRAWING NUMBER :
TOTAL :

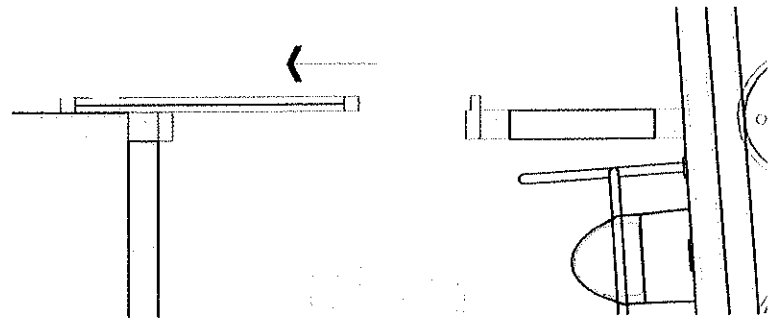

แบบแปลน
มาตราส่วน 1:25

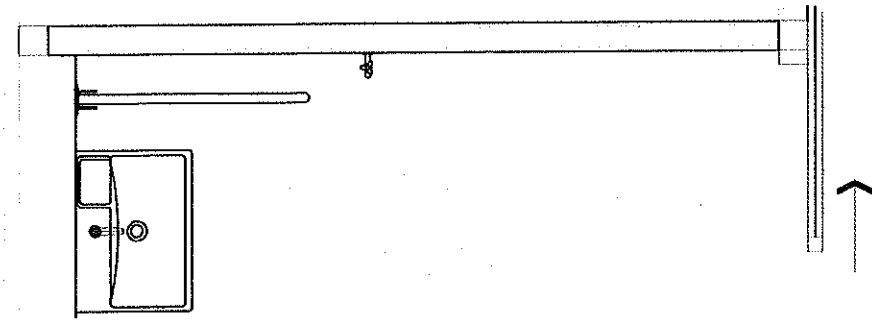

แบบแปลน
มาตราส่วน 1:25

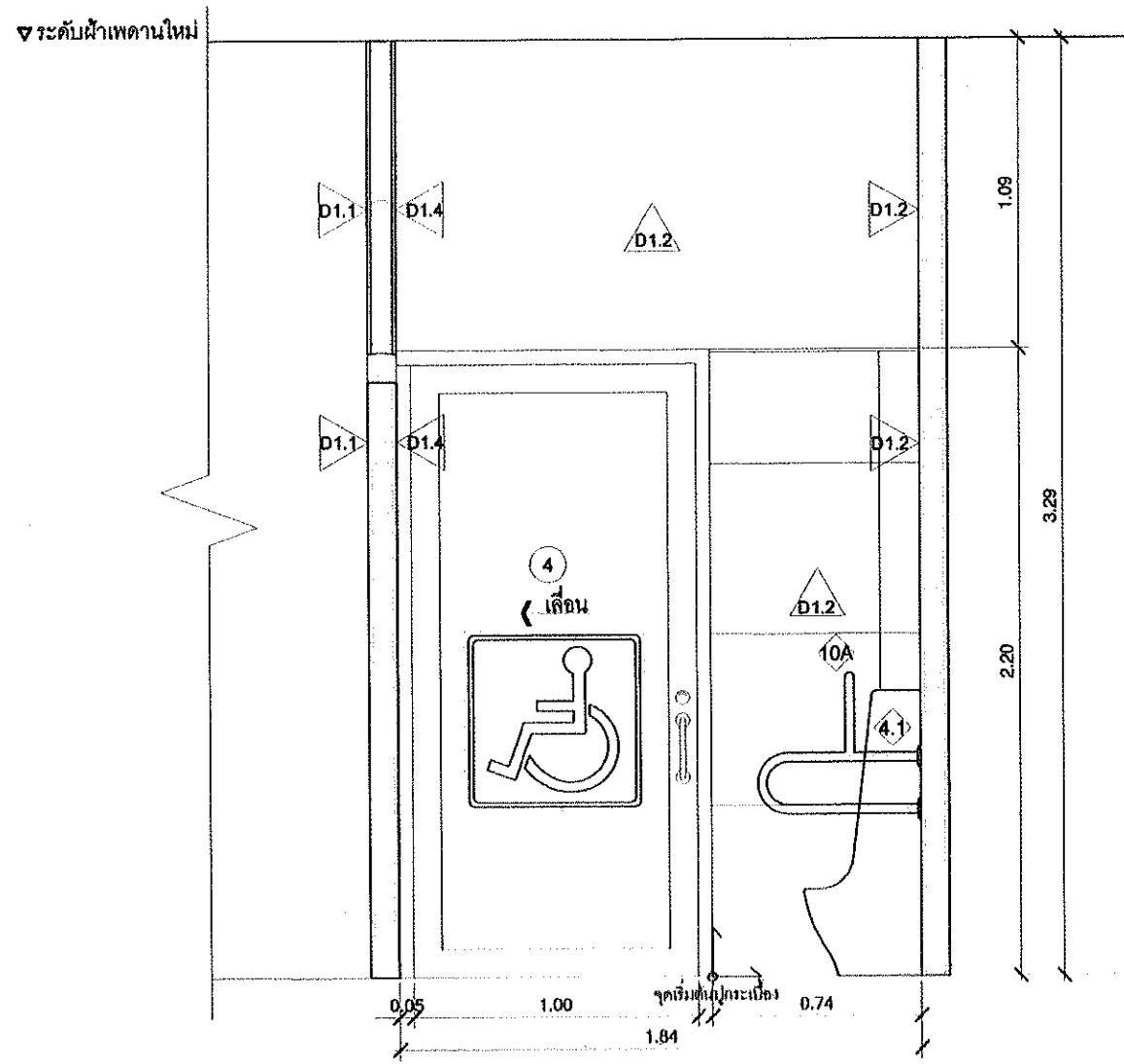

รูปตัด 3 (ห้องน้ำผู้พิการ ชั้น 3,7)
มาตราส่วน 1:25

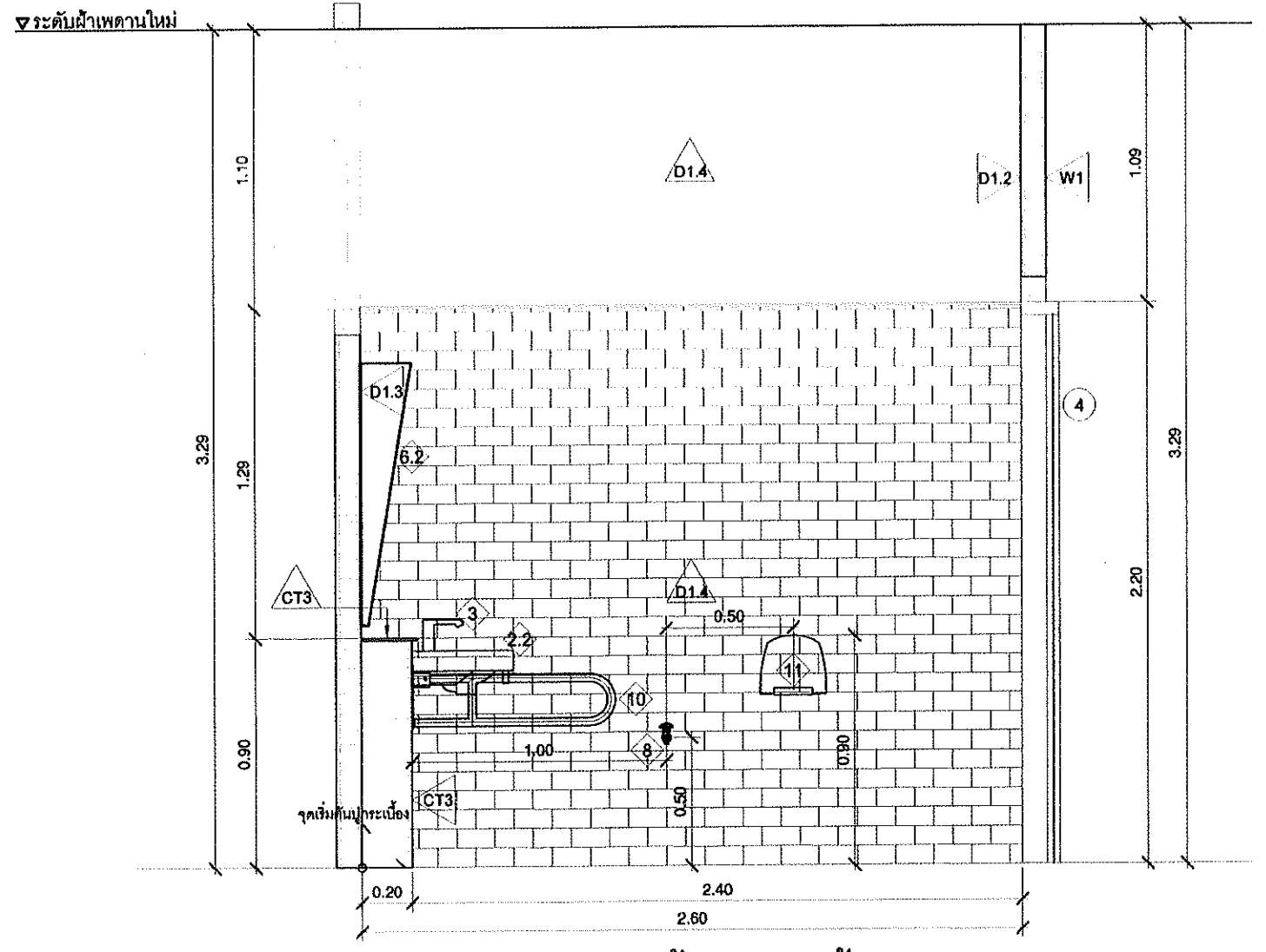

รูปตัด 4 (ห้องน้ำผู้พิการ ชั้น 3,7)
มาตราส่วน 1:25

(ตำแหน่งที่กำหนดให้เป็นเพียงตำแหน่งที่ชั่วคราวกว่าๆ ให้เช็คสภาพหน้างานจริงอีกครั้ง)



บริษัท โอนิส ดีไซน์ จำกัด
241 ถนนพหลโยธิน แขวงจตุจักร กรุงเทพฯ 10130
Tel: 02-2545-1111 Fax: 02-2545-1112
www.onisdesign.com

ลำดับที่
JOB NO. TH.2022
โครงการ
PROJECT. งานปรับปรุงห้องน้ำ ชั้น 3 อาคารเรียนรวมแบบประสาธน์ (อาคาร 14)

เจ้าของ
OWNER. มหาวิทยาลัยศรีนครินทรวิโรฒ ประถมมิตร
ที่ตั้งโครงการ
LOCATION. มหาวิทยาลัยศรีนครินทรวิโรฒ ประถมมิตร 114 ซอยสุขุมวิท 23 แขวงคลองเตยเหนือ เขตวัฒนา กรุงเทพมหานคร 10110

สถาปนิก
ARCHITECT. บริษัทสถาปนิกอนุกรมวิทย์ จำกัด 2000 ถนนพหลโยธิน แขวงจตุจักร กรุงเทพฯ 10130
นายปิยะวัฒน์ วัฒนาวณิชกร ผ.ศ. 0108
ใบอนุญาตประกอบวิชาชีพสถาปัตยกรรม 10110

วิศวกร ไฟฟ้า
ELECTRICAL ENGINEER. นายบุญเลิศ ธีระศักดิ์ 0108 0108 0108 0108
ใบอนุญาตประกอบวิชาชีพวิศวกรรม 10110
นายบุญเลิศ ธีระศักดิ์ 0108 0108 0108 0108
ใบอนุญาตประกอบวิชาชีพวิศวกรรม 10110

วิศวกร โครงสร้าง
STRUCTURE ENGINEER. นายสันติสุข ฤทธิรงค์ 0108 0108 0108 0108
ใบอนุญาตประกอบวิชาชีพวิศวกรรม 10110
นายสันติสุข ฤทธิรงค์ 0108 0108 0108 0108
ใบอนุญาตประกอบวิชาชีพวิศวกรรม 10110

แบบแปลน
DRAWING TITLE. รูปตัด 3,4 (ห้องน้ำผู้พิการ ชั้น 3,7)
มาตราส่วน
SCALE. 1 : 25

REVISION : 14.00.85
APPROVED BY :
DATE : 01.12.85
DRAWING NUMBER : WC.314 TOTAL : 17

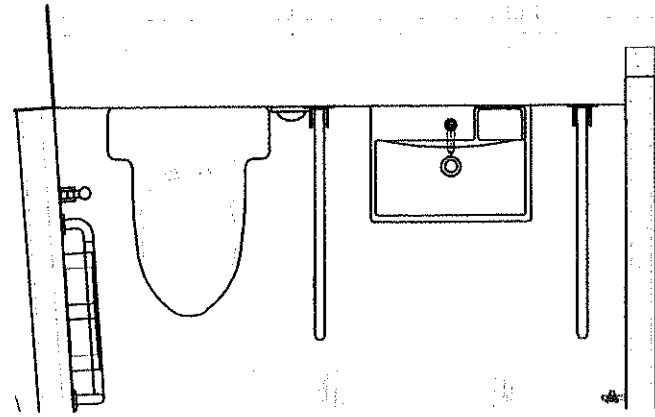

แบบแปลน

มาตราส่วน 1:25

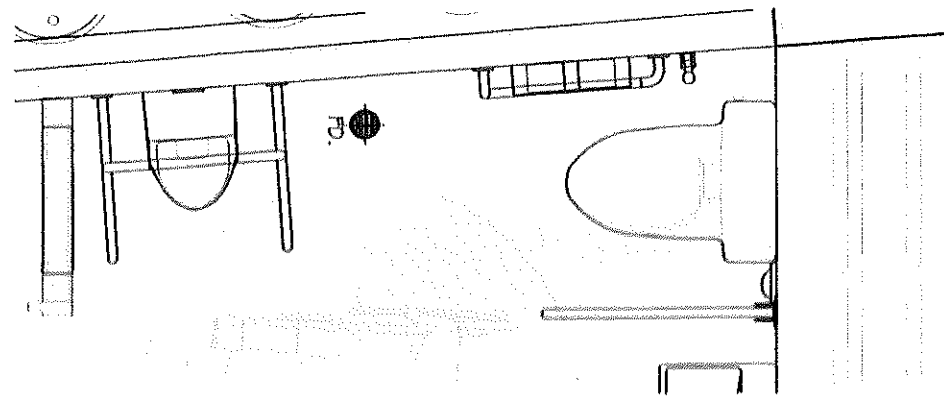

แบบแปลน

มาตราส่วน 1:25

ดูแบบขยายการต่อเติมผนังใหม่

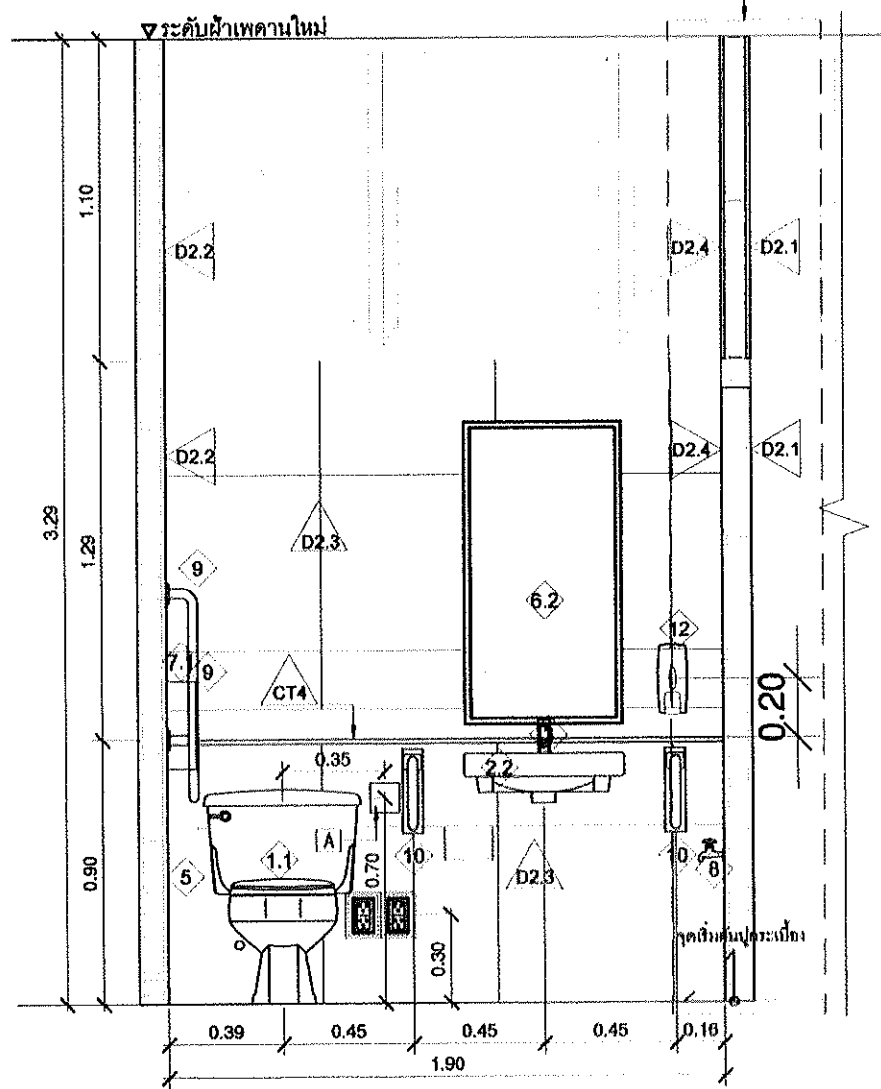

รูปตัด 1 (ห้องน้ำผู้พิการ ชั้น 5)

มาตราส่วน 1:25

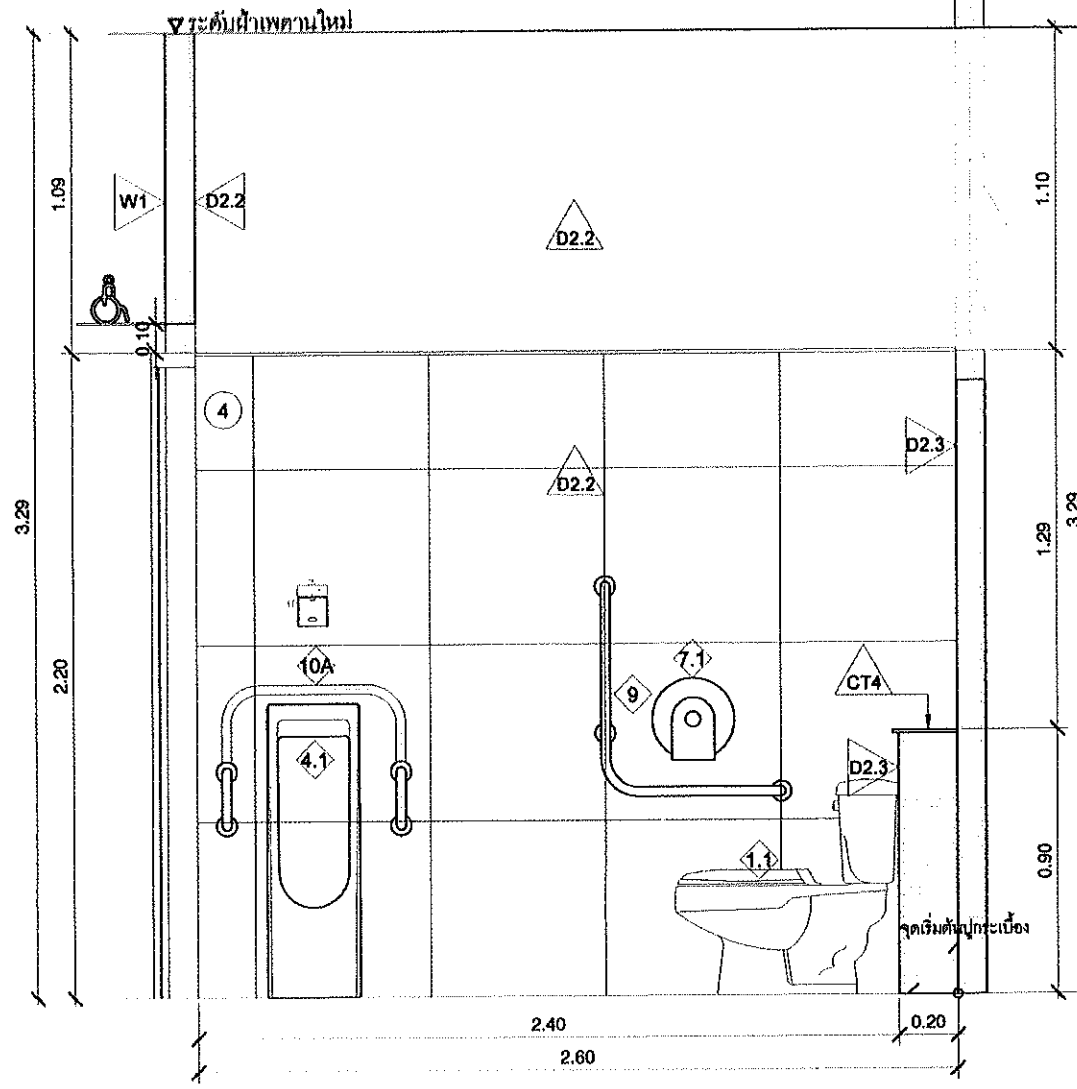

รูปตัด 2 (ห้องน้ำผู้พิการ ชั้น 5)

มาตราส่วน 1:25

โครงเคาะเหล็กชุบสังกะสี # 0.60 ม.
กรุยิปซั่มชนิดกันชื้น หนา 12 มม.
จุดรอยต่อด้วย PU ฉาบผิวเรียบ ทาสี

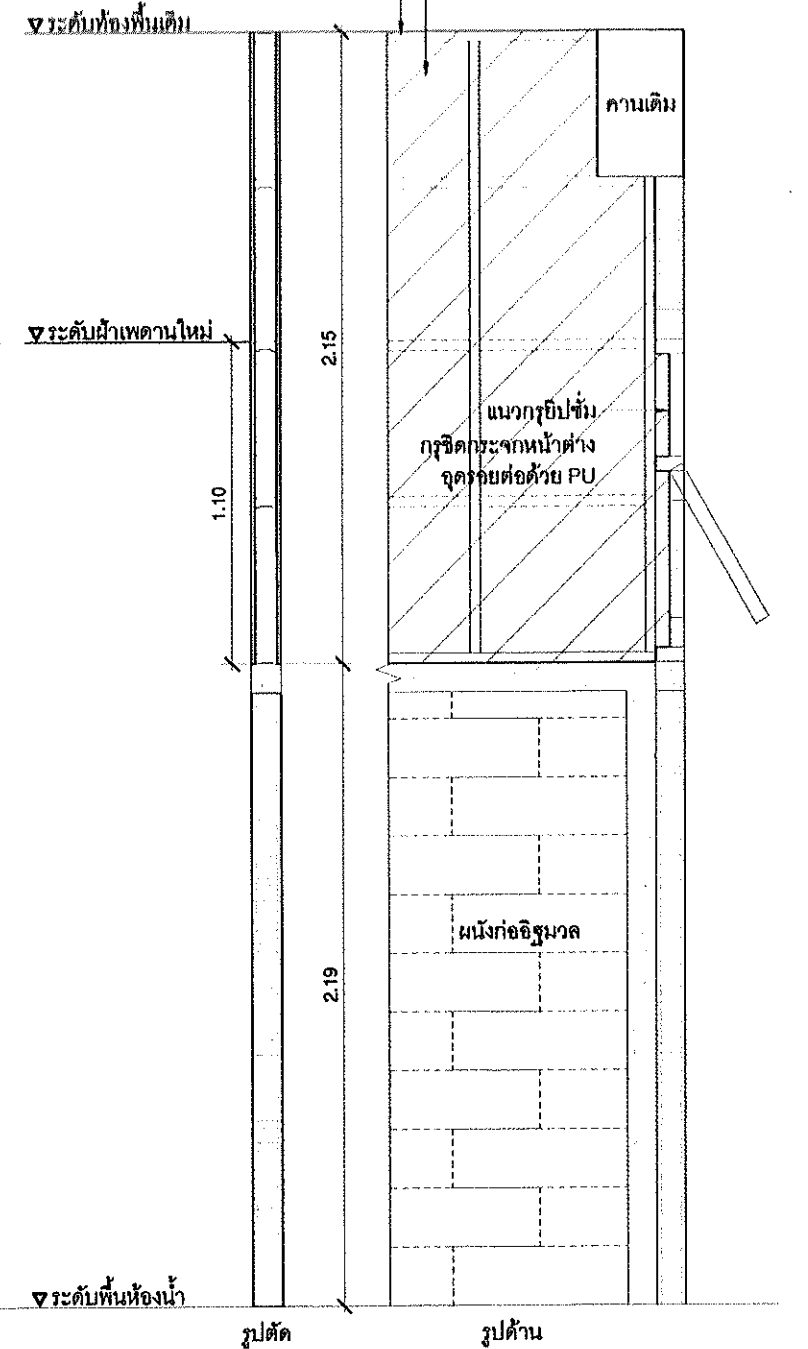

แบบขยายการต่อเติมผนังใหม่

มาตราส่วน 1:25

(ตำแหน่งที่กำหนดให้เป็นเพียงตำแหน่งที่จัดวางคร่าวๆ ให้เช็คสภาพหน้างานจริงอีกครั้ง)



มหาวิทยาลัยศรีนครินทรวิโรฒ



บริษัท โอนิส ดีไซน์ จำกัด
301 ถนนพหลโยธิน แขวงจตุจักร เขตจตุจักร กรุงเทพฯ 10310
โทรศัพท์ : 02-2545-1111 โทรสาร : 02-2545-1112
อีเมล : onis@onisdesign.com onisdesign@gmail.com
www.onisdesign.com

ลำดับที่ JOB NO. 111_2022
โครงการ PROJECT งานปรับปรุงห้องน้ำ ชั้น 5 อาคารเรียนรวมเอกประเสริฐ (อาคาร 14)

เจ้าของ OWNER มหาวิทยาลัยศรีนครินทรวิโรฒ ประคณมิตร
ที่ตั้งโครงการ LOCATION มหาวิทยาลัยศรีนครินทรวิโรฒ ประคณมิตร 114 ซอยสุขุมวิท 23 แขวงคลองเตยเหนือ เขตวัฒนา กรุงเทพมหานคร 10110

สถาปนิก ARCHITECT บริษัท อารยธรรม จำกัด ส.ศ.บ. 2000
นาย ปิยะวัฒน์ วัฒนวิจิตร 08-8188-1111
นาย ธีรวัฒน์ ธีรวัฒนวิจิตร 08-8188-1112

วิศวกร ไฟฟ้า ELECTRICAL ENGINEER นาย บุญศักดิ์ สิงห์ศักดิ์ ส.ศ.บ. 0838
นาย สุวิทย์ ธีรวัฒนวิจิตร 08-8188-1113
นาย ธีรวัฒน์ ธีรวัฒนวิจิตร 08-8188-1114

วิศวกร โครงสร้าง STRUCTURE ENGINEER นาย ศุภชัย กุญชรินทร์ ส.ศ.บ. 4881
นาย ธีรวัฒน์ ธีรวัฒนวิจิตร 08-8188-1113
นาย ธีรวัฒน์ ธีรวัฒนวิจิตร 08-8188-1114

แบบแสดง DRAWING TITLE รูปตัด 1,2 (ห้องน้ำผู้พิการ ชั้น 5)
มาตราส่วน SCALE 1 : 25

REVISION : 14.09.65
APPROVED BY :
DATE : 01.12.65
DRAWING NUMBER : WC.315 TOTAL : 17

REVISION :
DATE :
DRAWING NUMBER :
TOTAL :

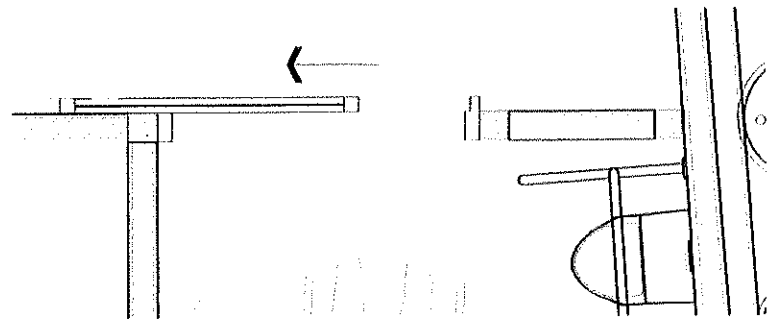

แบบแปลน

มาตราส่วน 1:25

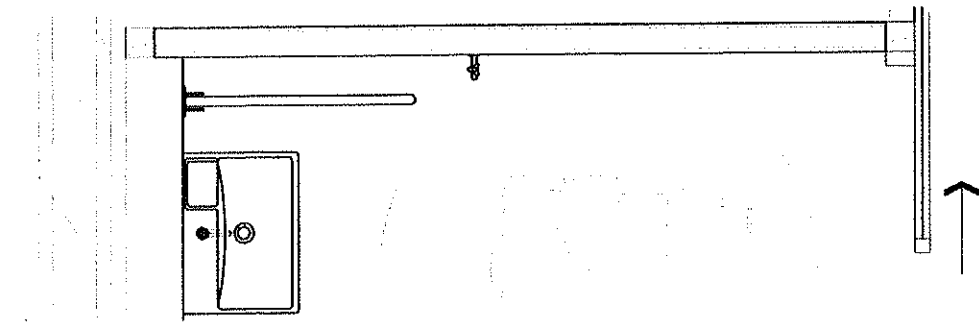

แบบแปลน

มาตราส่วน 1:25

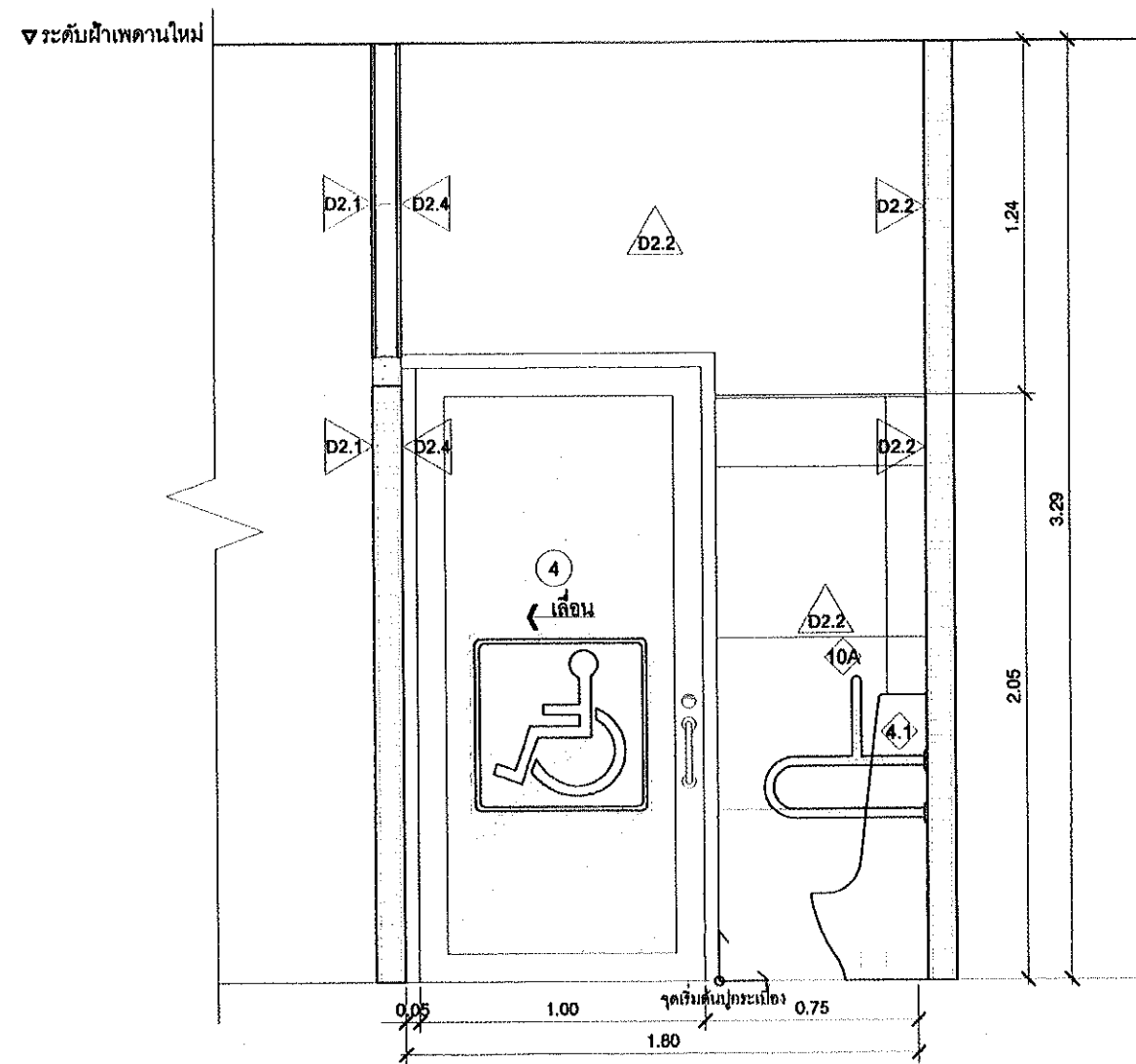

รูปตัด 3 (ห้องน้ำผู้พิการ ชั้น 5)

มาตราส่วน 1:25

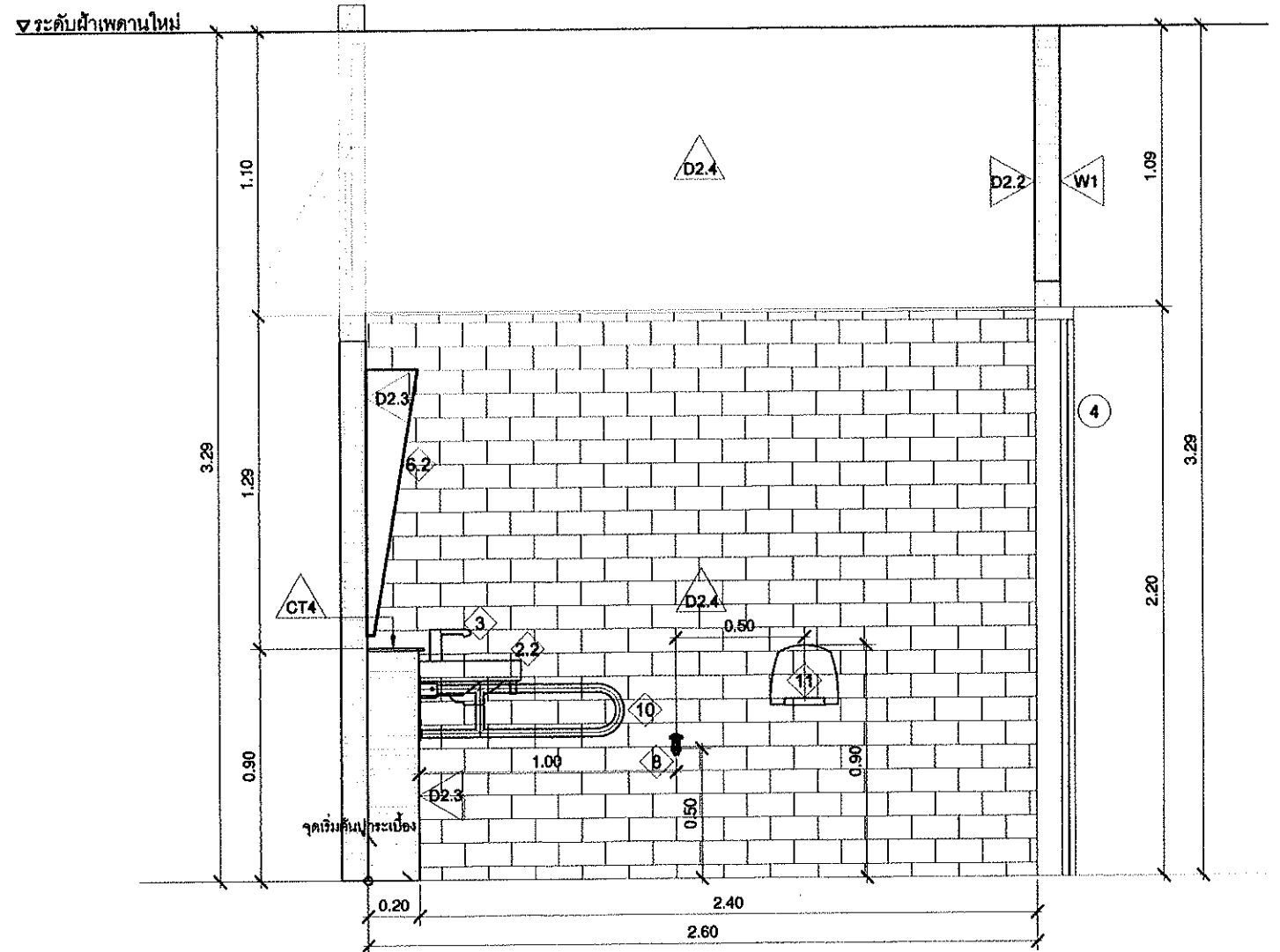

รูปตัด 4 (ห้องน้ำผู้พิการ ชั้น 5)

มาตราส่วน 1:25

(ตำแหน่งที่กำหนดให้เป็นเพียงตำแหน่งที่จัดวางคร่าวๆ ให้ใช้สภาพหน้างานจริงอีกครั้ง)



บริษัท โอนิส ดีไซน์ จำกัด
301 อาคารทิพย์ แขวงจตุจักร เขตจตุจักร กรุงเทพฯ 10210
โทร: 02-2522-1111
www.onisdesign.com

ลำดับที่ JOB NO. TH_2022
โครงการ คอนโด. งานปรับปรุงห้องน้ำ ชั้น 5
อาคารเรียนรวมหอประชุม 5 (อาคาร 14)
เขตวัฒนา กรุงเทพมหานคร 10110

เจ้าของ OWNER มหาวิทยาลัยศรีนครินทรวิโรฒ ประถมศึกษา
ที่ตั้งโครงการ LOCATION มหาวิทยาลัยศรีนครินทรวิโรฒ ประถมศึกษา 114 ซอยสุขุมวิท 23 แขวงคลองเตยเหนือ เขตวัฒนา กรุงเทพมหานคร 10110

สถาปนิก ARCHITECT นายสุรชัย ดาวสุภาวชัย ส.ศ. 2066
นายปิยะพงศ์ สิมทรัพย์ ส.ศ. 5538
นายปิยะพงศ์ สิมทรัพย์ ส.ศ. 5538
นายปิยะพงศ์ สิมทรัพย์ ส.ศ. 5538

วิศวกร ไฟฟ้า ELECTRICAL ENGINEER นายปิยะพงศ์ สิมทรัพย์ ส.ศ. 5538
นายปิยะพงศ์ สิมทรัพย์ ส.ศ. 5538
นายปิยะพงศ์ สิมทรัพย์ ส.ศ. 5538

วิศวกร โครงสร้าง STRUCTURE ENGINEER นายปิยะพงศ์ สิมทรัพย์ ส.ศ. 5538
นายปิยะพงศ์ สิมทรัพย์ ส.ศ. 5538
นายปิยะพงศ์ สิมทรัพย์ ส.ศ. 5538

แบบแปลน DRAWING TITLE รูปตัด 3, 4 (ห้องน้ำผู้พิการ ชั้น 5)
มาตราส่วน SCALE 1:25

REVISION: 14_09_05
APPROVED BY:
DATE: 01_12_05
DRAWING NUMBER: WC.316
TOTAL: 17

REVISION:

ตารางสัญลักษณ์ (ห้องน้ำผู้พิการ ชั้น 3,7)

ตารางสัญลักษณ์ฝ้าเพดาน (ห้องน้ำผู้พิการ)		
ชั้น	รหัส	รายการ
3,5,7	CL-0	ไม่มีฝ้าเพดาน ทำความสะอาดห้องพื้น ทาสีใหม่
3,5,7	CL-1	ฝ้าโครงเคร่าเหล็กชุบสังกะสี # 0.60 ม. กุญแจปิดอัตโนมัติขึ้น นานอม. จากผิวเรียบ ทาสี

ตารางสัญลักษณ์ผนัง (ห้องน้ำผู้พิการ)		
ชั้น	รหัส	รายการ
3,7	D1.1	ด้านล้างผนังก่ออิฐมวลเบา หนา 7 ซม. ด้านบนผนังโครงเคร่าเหล็กชุบสังกะสี # 0.60 ม. กุญแจปิดอัตโนมัติขึ้น หนา 12 มม. จุกรอยต่อด้วย PU ฉาบปูนเรียบ ให้ทาสีน้ำอะคริลิก สีขาว ผนังภายนอกห้องน้ำผู้พิการ
3,7	D1.2	ผนังกรุกระเบื้องรุ่น เอ็ม - สโตน เทา (HYG/P4) R10 R/T ขนาด 0.60x0.60 ม. ของ COTTO (TILE) (1207533) ผนังที่สูงจากหลังวงกบถึงฝ้าเพดาน ให้ทาสีน้ำอะคริลิก สีเทา
3,7	D1.3	ผนังกรุกระเบื้องรุ่น WALL STREET WHITE (5303-L) ขนาด 0.30x0.45 ม. ของ GALAXY (1194010) ผนังที่สูงจากหลังวงกบถึงฝ้าเพดาน ให้ทาสีน้ำอะคริลิก สีขาว
3,7	D1.4	ผนังก่ออิฐมวลเบากรุกระเบื้องรุ่น WALL STREET WHITE (5303-L) ขนาด 0.30x0.45 ม. ของ GALAXY (1194010) ด้านบนเหนือระดับกรุกระเบื้อง ติดตั้งผนังโครงเคร่าเหล็กชุบสังกะสี # 0.60 ม. กุญแจปิดอัตโนมัติขึ้น หนา 12 มม. ชนห้องพื้นเดิม จุกรอยต่อด้วย PU ฉาบปูนเรียบ ให้ทาสีน้ำอะคริลิก สีขาว
3,7	CT3	ทำเคาน์เตอร์ใหม่ รุ่น หินแกรนิต ดำไทย ขนาด 0.40x0.80 ม. ของ THAILAND (65846)

ตารางสัญลักษณ์พื้น (ห้องน้ำผู้พิการ)		
ชั้น	รหัส	รายการ
3,5,7	F-D1	ผิวพื้นปูกระเบื้องเดิมหรือออก โดยสกัดออกจนถึงพื้นโครงสร้างเทปูนทรายปรับระดับ พร้อมปูกระเบื้อง กระเบื้องรุ่น เอ็ม - สโตน เทา (HYG/P4) R10 R/T ขนาด 0.60x0.60 ม. ของ COTTO (TILE) (1207533)

ตารางสัญลักษณ์ (ห้องน้ำผู้พิการ ชั้น 5)

ตารางสัญลักษณ์ฝ้าเพดาน (ห้องน้ำผู้พิการ)		
ชั้น	รหัส	รายการ
3,5,7	CL-0	ไม่มีฝ้าเพดาน ทำความสะอาดห้องพื้น ทาสีใหม่
3,5,7	CL-1	ฝ้าโครงเคร่าเหล็กชุบสังกะสี # 0.60 ม. กุญแจปิดอัตโนมัติขึ้น นานอม. จากผิวเรียบ ทาสี

ตารางสัญลักษณ์ผนัง (ห้องน้ำผู้พิการ)		
ชั้น	รหัส	รายการ
5	D2.1	ด้านล้างผนังก่ออิฐมวลเบา หนา 7 ซม. ด้านบนผนังโครงเคร่าเหล็กชุบสังกะสี # 0.60 ม. กุญแจปิดอัตโนมัติขึ้น หนา 12 มม. จุกรอยต่อด้วย PU ฉาบปูนเรียบ ให้ทาสีน้ำอะคริลิก สีขาว ผนังภายนอกห้องน้ำผู้พิการ
5	D2.2	กระเบื้องรุ่น PAKO PINK M.(C63) ขนาด 0.60x0.60 ม. ของ GELATO (1142320) ผนังที่สูงจากหลังวงกบถึงฝ้าเพดาน ให้ทาสีน้ำอะคริลิก สีชมพู
5	D2.3	กระเบื้องรุ่น MELLOW TERRAZZO PINK (6647) ขนาด 0.60x0.60 ม. ของ GELATO (1146176) ผนังที่สูงจากหลังวงกบถึงฝ้าเพดาน ให้ทาสีน้ำอะคริลิก สีชมพู
5	D2.4	ผนังก่ออิฐมวลเบากรุ กระเบื้องรุ่น ABBEY BONE (TR60169B) ขนาด 0.30x0.60 ม. ของ WCC (1077240) ด้านบนเหนือระดับกรุกระเบื้อง ติดตั้งผนังโครงเคร่าเหล็กชุบสังกะสี # 0.60 ม. กุญแจปิดอัตโนมัติขึ้น หนา 12 มม. ชนห้องพื้นเดิม จุกรอยต่อด้วย PU ฉาบปูนเรียบ ให้ทาสีน้ำอะคริลิก สีขาว
5	CT4	ทำเคาน์เตอร์ใหม่ รุ่น นาโน คริสตัลไวท์ เคาน์เตอร์ (C) ขนาด 0.60x2.00 ม. ของ CHINA (1043497)

ตารางสัญลักษณ์พื้น (ห้องน้ำผู้พิการ)		
ชั้น	รหัส	รายการ
5	F-D2	ผิวพื้นปูกระเบื้องเดิมหรือออก โดยสกัดออกจนถึงพื้นโครงสร้างเทปูนทรายปรับระดับ พร้อมปูกระเบื้อง รุ่น MELLOW TERRAZZO PINK (6647) ขนาด 0.60x0.60 ม. ของ GELATO (1146176)

หมายเหตุ

ผนังก่ออิฐมวลเบาของเดิม ให้ชุดลอกสีเดิมออก ล้างทำความสะอาด จุกแต่งผนังส่วนที่เสียหายให้เรียบร้อย ทาสีน้ำอะคริลิก สีขาว หรือสีใกล้เคียงของ TOA 4 SEASONS หรือ BEGER หรือ JOTUN หรือเทียบเท่า ให้ผู้รับจ้างนำเสนอกิจกรรมอีกครั้ง (ทำตามกรรมวิธีงานสีผนังในรายการประกอบแบบ)



บริษัท อดิส ดีไซน์ จำกัด
241 ซอยพหลโยธิน 11 แขวงจตุจักร เขตจตุจักร กรุงเทพฯ 10110
โทร 02-2551-1111
www.onsdesign.com

คำศัพท์
JOB NO. 1H_2022
โครงการ
PROJECT งานปรับปรุงห้องน้ำ ชั้น - 6
อาคารเรียนรวมและโรงประปา (อาคาร 14)

เจ้าของ
OWNER มหาวิทยาลัยศรีนครินทรวิโรฒ ประสานมิตร
ที่ตั้งโครงการ
LOCATION มหาวิทยาลัยศรีนครินทรวิโรฒ ประสานมิตร
114 ซอยพหลโยธิน 23 แขวงจตุจักร เขตจตุจักร กรุงเทพฯ 10110

สถาปนิก
ARCHITECT
นายสุวิทย์ อารยธรรมเจริญ ส.ศ. 2066
114/23 ซอยพหลโยธิน แขวงจตุจักร เขตจตุจักร กรุงเทพฯ 10110
นาย ปิยะวัฒน์ รุ่งธีรนาถวิจิตร ส.ศ. 0188
114/23 ซอยพหลโยธิน แขวงจตุจักร เขตจตุจักร กรุงเทพฯ 10110

วิศวกร ไฟฟ้า
ELECTRICAL ENGINEER
นาย บุญเลิศ ธีรสิทธิ์ ส.ศ. 0835
114/23 ซอยพหลโยธิน แขวงจตุจักร เขตจตุจักร กรุงเทพฯ 10110
นายสุวิทย์ อารยธรรมเจริญ ส.ศ. 2066
114/23 ซอยพหลโยธิน แขวงจตุจักร เขตจตุจักร กรุงเทพฯ 10110

วิศวกร โครงสร้าง
STRUCTURE ENGINEER
นาย สำเริง กุศลสิทธิ์ ส.ศ. 4587
114/23 ซอยพหลโยธิน แขวงจตุจักร เขตจตุจักร กรุงเทพฯ 10110
นายสุวิทย์ อารยธรรมเจริญ ส.ศ. 2066
114/23 ซอยพหลโยธิน แขวงจตุจักร เขตจตุจักร กรุงเทพฯ 10110

แบบแสดง
DRAWING TITLE
ตารางสัญลักษณ์ผู้พิการ
มาตราส่วน
SCALE
1 : 50

REVISION : 14.00.00
APPROVED BY :
DATE : 01.12.05
DRAWING NUMBER : WC.317
TOTAL : 17

REVISION :