

# แบบงานเตรียมงาน

โครงการ ก่อสร้างอาคารวิหารพระพุทธวัชรธรรมภาณี  
222 หมู่ 1 ถนนติวานนท์ ตำบลบางตลาด อำเภอปากเกร็ด จังหวัดนนทบุรี

## เจ้าของโครงการ

ศูนย์การแพทย์ปัญญานันทภิกขุ ชลประทาน  
มหาวิทยาลัยศรีนครินทรวิโรฒ

THIS DOCUMENT AND DESIGN REMAIN THE COPYRIGHT AND PROPERTY OF PALAI STUDIO CO.,LTD. AND CAN NOT BE REPRODUCED IN ANY WAY WITHOUT PRIOR WRITTEN CONSENT. THE CONTRACTOR SHALL VERIFY ALL DIMENSIONS AND LEVELS ON SITE. THIS IS NOT A WORKSHOP DRAWING. SHOULD ANY ERRORS OR OMISSIONS BE FOUND INCLUDING DISCREPANCIES IN OR DIVERGENCE BETWEEN THE DRAWINGS AND OR SPECIFICATION, THE ARCHITECT SHALL BE NOTIFIED IMMEDIATELY SO THAT AN INSTRUCTION MAY BE ISSUED.

**โครงการ**  
ก่อสร้างอาคารบริหารพระพุทธวิชรธรรมภาณ  
222 หมู่ 1 ถนนติวานนท์ ตำบลบางตลาด  
อำเภอปากเกร็ด จังหวัดนนทบุรี

**เจ้าของโครงการ :**  
ศูนย์การแพทย์ปัญญานันทภิกขุ  
ชลประทาน  
มหาวิทยาลัยศรีนครินทรวิโรฒ

**สถาปนิก :**  
100 ซ.งามวงศ์วาน 23 แยก 15  
ต.บางกระสอ อ.เมืองนนทบุรี  
จ.นนทบุรี

ประจำ แสงสายันท์ *Handwritten Signature*  
ภ-สธ 3846

**Lighting Designer :**

สุภาวรรณ เอาทองทิพย์ ภสน.233

**วิศวกรโครงสร้าง :**

69/1024 ซ.ติวานนท์ 27 ถ.ติวานนท์  
อ.เมืองนนทบุรี จ.นนทบุรี

ประวี พันธุ์นนท์ *Handwritten Signature*  
สย.2250

**วิศวกรงานระบบ :**

วิศวกรไฟฟ้ากำลัง : *Handwritten Signature*  
เพชร ปัญญางาม สฟก. 4880  
ภฟส. 7439

91/109 หมู่ 5 ต.บ้านใหม่  
อ.ปากเกร็ด  
จ. นนทบุรี 11120

**วิศวกรเครื่องกลและปรับอากาศ :**  
มาลาเพชร น้อยยะ ภก. 35693

180 หมู่ที่ 9 ต.หนองนาง อ.ท่าบ่อ  
จ.หนองคาย 43110

**วิศวกรสุขาภิบาล :** *Handwritten Signature*  
จุฑามาส แกวเกษ ภส. 1019

54/220 หมู่ที่ 2 ต.ละหาร  
อ.บางบัวทอง จ. นนทบุรี 11110

REV.	วันที่	การแก้ไข

**แบบแสดง**  
แนวรั้วชั่วคราว

**หมายเลขแบบ**

F-01

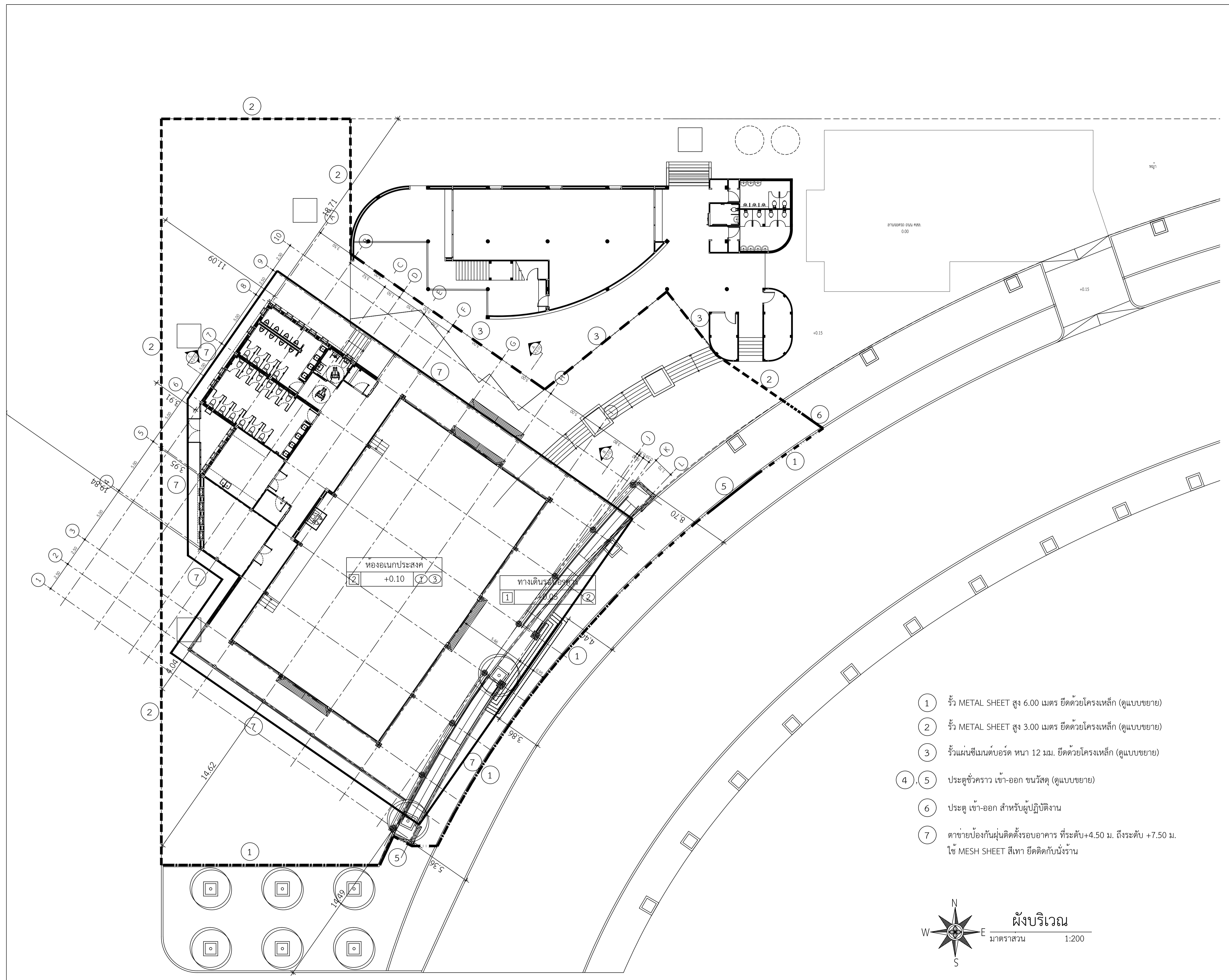

- ① รั้ว METAL SHEET สูง 6.00 เมตร ยึดด้วยโครงเหล็ก (ดูแบบขยาย)
- ② รั้ว METAL SHEET สูง 3.00 เมตร ยึดด้วยโครงเหล็ก (ดูแบบขยาย)
- ③ รั้วแผ่นซีเมนต์บอร์ด หนา 12 มม. ยึดด้วยโครงเหล็ก (ดูแบบขยาย)
- ④ ⑤ ประตูชั่วคราว เข้า-ออก ขนวัสดุ (ดูแบบขยาย)
- ⑥ ประตู เข้า-ออก สำหรับผู้ปฏิบัติงาน
- ⑦ ตาข่ายป้องกันฝุ่นติดตั้งรอบอาคาร ที่ระดับ+4.50 ม. ถึงระดับ +7.50 ม. ใช้ MESH SHEET สีเทา ยึดติดกับนั่งร้าน

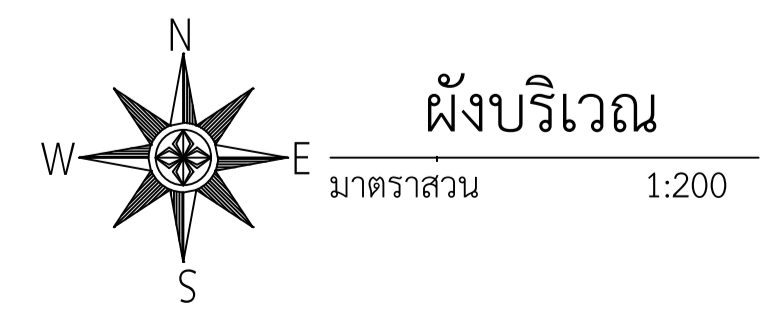

THIS DOCUMENT AND DESIGN REMAIN THE COPYRIGHT AND PROPERTY OF PALAI STUDIO CO.,LTD. AND CAN NOT BE REPRODUCED IN ANY WAY WITHOUT PRIOR WRITTEN CONSENT. THE CONTRACTOR SHALL VERIFY ALL DIMENSIONS AND LEVELS ON SITE. THIS IS NOT A WORKSHOP DRAWING. CHECKED ANY ERRORS OR OMISSIONS BE FOUND INCLUDING DISCREPANCIES IN OR DIVERGENCE BETWEEN THE DRAWINGS AND OR SPECIFICATION, THE ARCHITECT SHALL BE NOTIFIED IMMEDIATELY SO THAT AN INSTRUCTION MAY BE ISSUED.

**โครงการ**

ก่อสร้างอาคารวิหารพระพุทธวิชรธรรมภาณี  
222 หมู่ 1 ถนนติวานนท์ ตำบลบางตลาด  
อำเภอปากเกร็ด จังหวัดนนทบุรี

**เจ้าของโครงการ :**

ศูนย์การแพทย์ปัญญานันทภิกขุ  
ชลประทาน  
มหาวิทยาลัยศรีนครินทรวิโรฒ

**สถาปนิก :**

100 ซ.งามวงศ์วาน 23 แยก 15  
ต.บางกระสอ อ.เมืองนนทบุรี  
จ.นนทบุรี

ประชา แสงสายัณห์



ภ-สถ 3846

**Lighting Designer :**

สุภาวรรณ เอาทองทิพย์ ภสน.233

**วิศวกรโครงสร้าง :**

69/1024 ซ.ติวานนท์ 27 ถ.ติวานนท์  
อ.เมืองนนทบุรี จ.นนทบุรี

ประวี พันธุนนท์

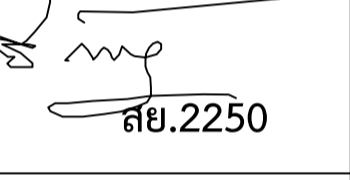

สย.2250

**วิศวกรงานระบบ :**

วิศวกรไฟฟ้ากำลัง :

เพชร ปัญญางาม

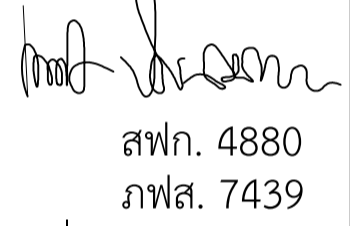

สพท. 4880  
ภพส. 7439

91/109 หมู่ 5 ต.บ้านใหม่  
อ.ปากเกร็ด  
จ. นนทบุรี 11120

**วิศวกรเครื่องกลและปรับอากาศ :**

มาลาเพชร น้อยยะ

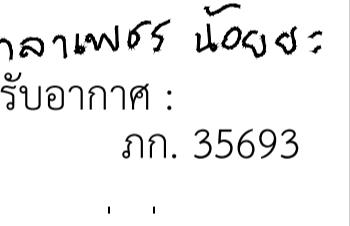

ภก. 35693

180 หมู่ที่ 9 ต.หนองนาง อ.ท่าบ่อ  
จ.หนองคาย 43110

วิศวกรสุขาภิบาล :

จุฑามาส แก้วเกษ

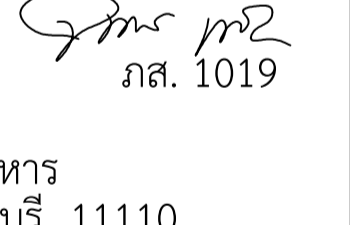

ภส. 1019

54/220 หมู่ที่ 2 ต.ชะหาร  
อ.บางบัวทอง จ. นนทบุรี 11110

REV.	วันที่	การแก้ไข

**แบบแสดง**

แบบรั้วโครงการ

**หมายเลขแบบ**

F-02

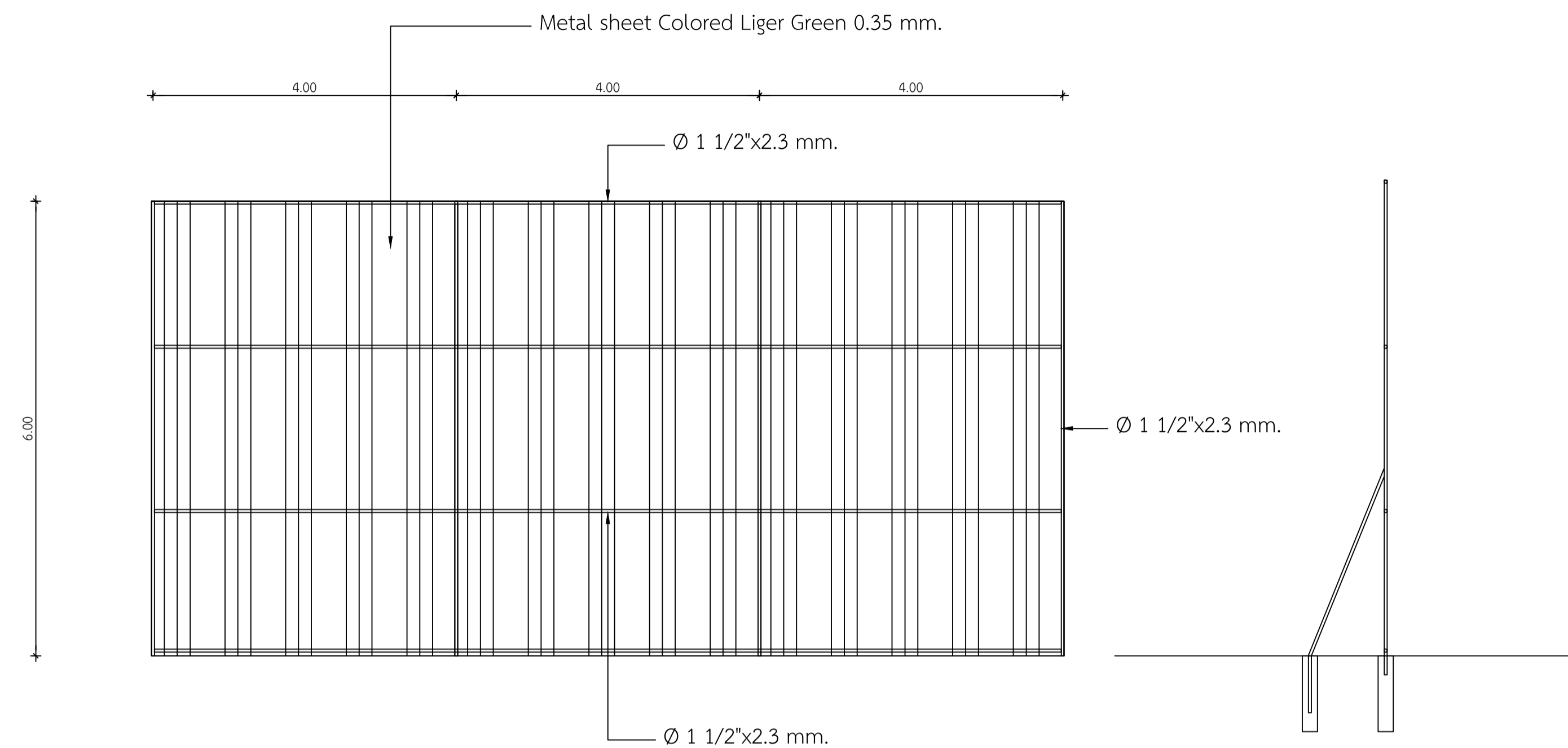

6.00 meter temporary construction hoarding

รั้วแบบที่ 1

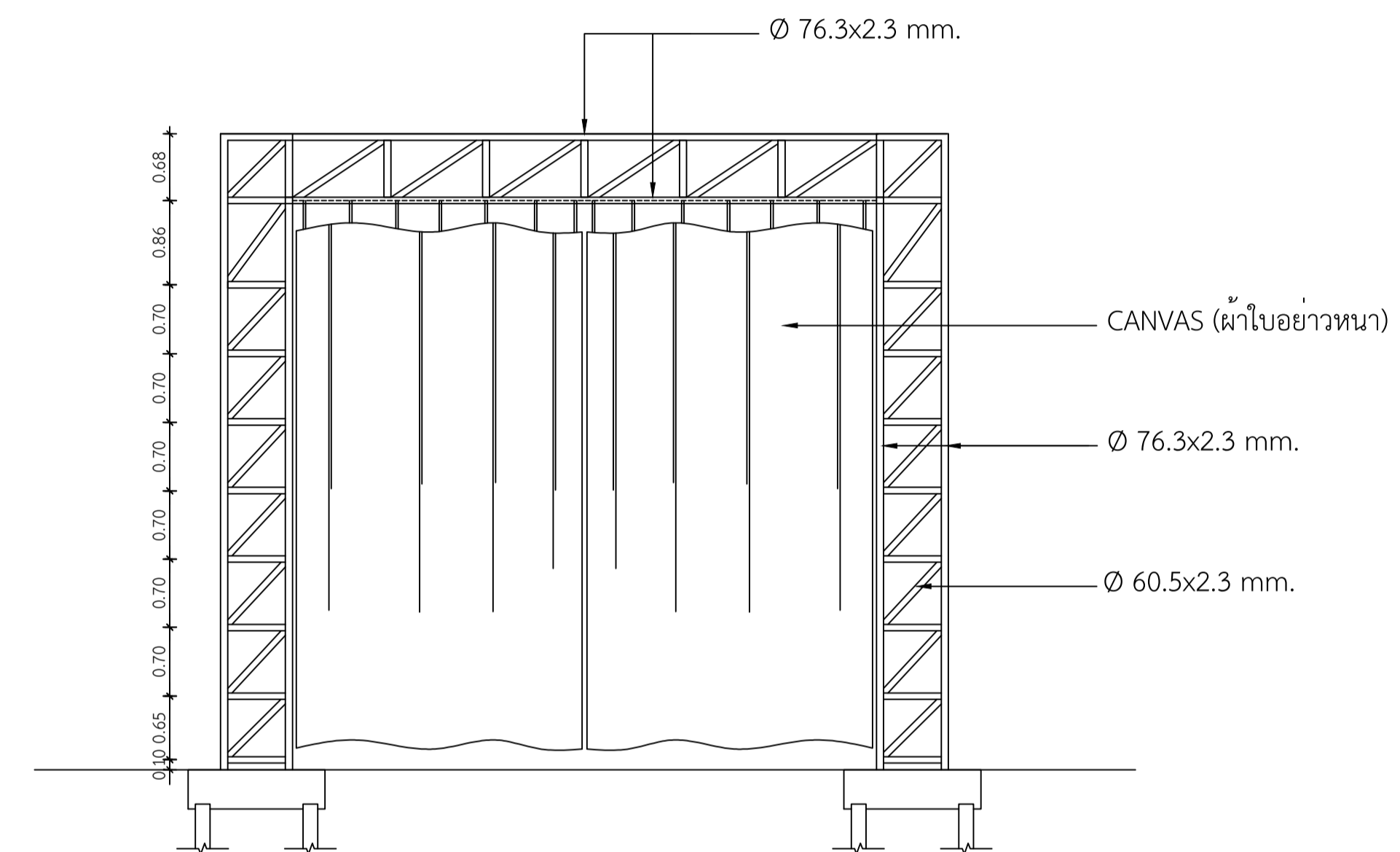

แบบประตูรั้วทางเข้าโครงการ

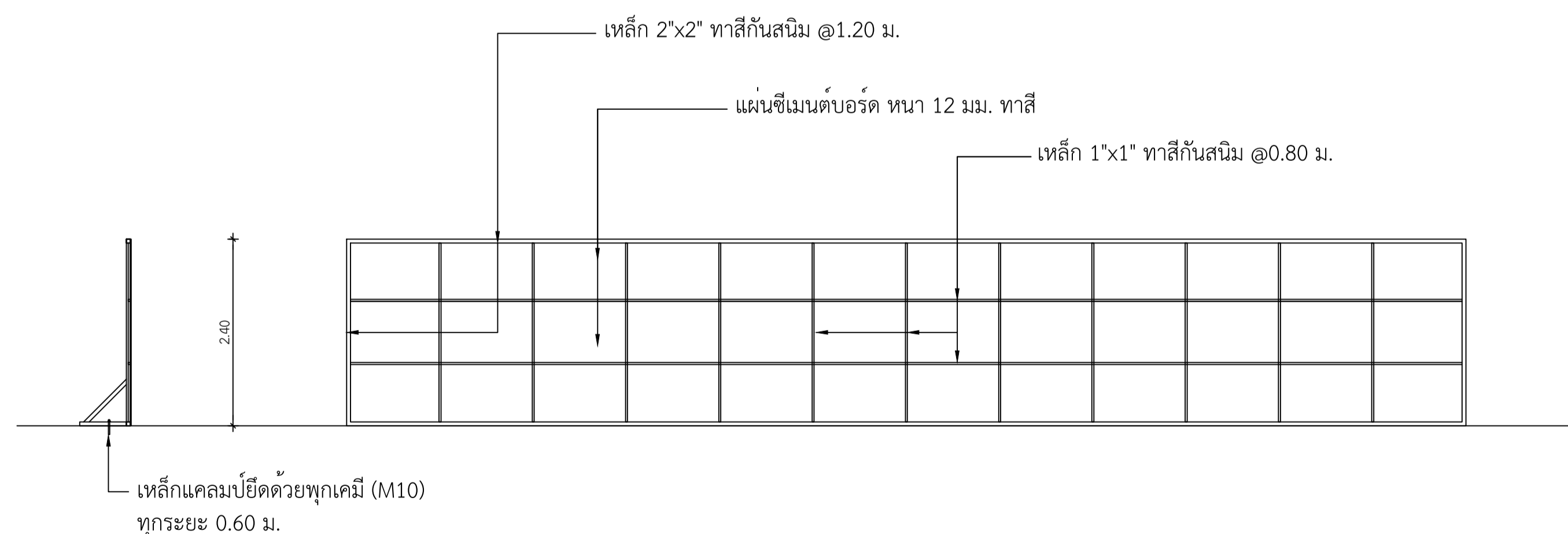

รูปด้าน

รั้วแบบที่ 3