

Project name :

โครงการ งานออกแบบปรับปรุงห้องสำนักงานคนปกติ และห้องพักอาจารย์อาคาร 6 ชั้น3 และชั้น4

Project Location :

114 ซ. สุขุมวิท 23
แขวงคลองเตยเหนือ เขตวัฒนา
กรุงเทพมหานคร 10110

Owner :

มหาวิทยาลัยศรีนครินทรวิโรฒ
ประสานมิตร

Architect :

นายเฉลิมพล แก้วแก้วเสด็จ ภ-สถ5620

Interior Designer :

นายจตุรนต์ พิบูลย์ ภ-สน 897

Structural Engineer :

นาย วิทยา ดอนเกิด สย11211

Electrical Engineer :

นางสาววิลาสินี บุญประคม ภพท 33132

Sanitary Engineer :

นายเฉลิมพล โชคดีชัยสิทธิ์ สส 241

Drawing Title

แบบขยายตำแหน่งระบบปรับอากาศ ชั้น 4-1

General Notes

- THIS DRAWING IS THE PROPERTY OF THE ARCHITECT DESIGN AUTOMATION OR ONE OF AFFILIATES. IT IS ISSUED SUBJECT TO RETURN UPON DEMAND AND IS NOT TO BE USED EXCEPT IN CONNECTION WITH THE PROJECT FOR WHICH IT IS INTENDED.
- DO NOT SCALE THIS DRAWING, USE FIGURED DIMENSIONS ONLY.

ให้ใช้คำต่อเติมที่กำหนดไว้เท่านั้นห้ามวาดจากแบบ

Drawn By

Checked By

Date 31.07.2024

SCALE 1:100 Sheet No. A7-02

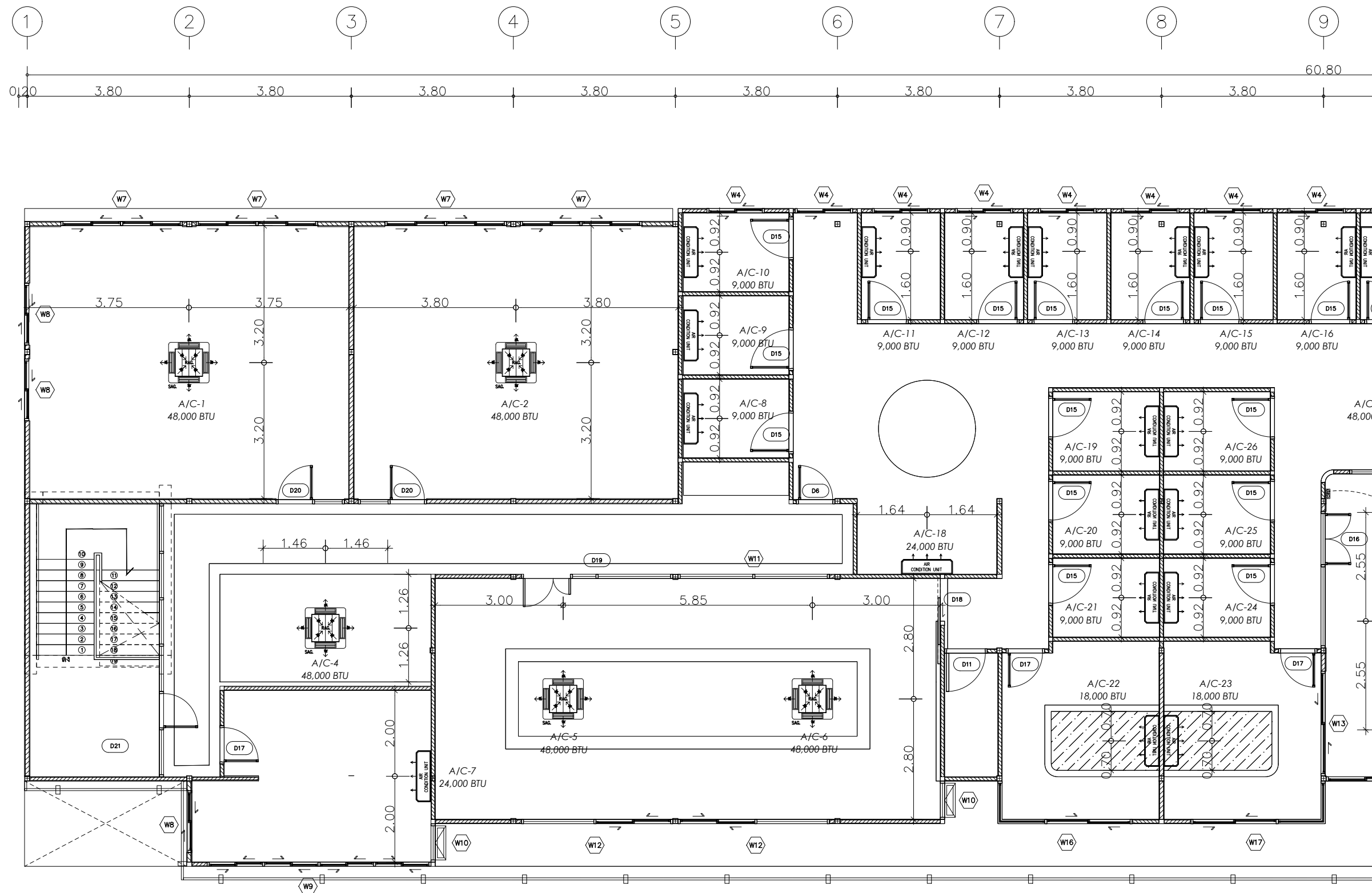

แบบขยายตำแหน่งระบบปรับอากาศ ชั้น 4-1

แบบขยายตำแหน่งระบบปรับอากาศ ชั้น 4-1
มาตราส่วน 1:100

หมายเหตุ - เครื่องปรับอากาศ และท่อเดินงานระบบ ไม่รวมอยู่ในสัญญาฉบับนี้

Project name :

โครงการ งานออกแบบปรับปรุงห้องสำนักงานคณะบดี
และห้องพักอาจารย์อาคาร 6 ชั้น3 และชั้น4

Project Location :

114 ซ. สุขุมวิท 23
แขวงคลองเตยเหนือ เขตวัฒนา
กรุงเทพมหานคร 10110

Owner :

มหาวิทยาลัยศรีนครินทรวิโรฒ
ประสานมิตร

Architect :

นายเฉลิมพล แก้วแก้วเสื่อ ภ-สถ5620

Interior Designer :

นายจาตุรนต์ พิบูลย์ ภ-สน 897

Structural Engineer :

นาย วิทยา ดอนเกิด สย11211

Electrical Engineer :

นางสาววิลาสินี บุญประคม ภพท 33132

Sanitary Engineer :

นายเฉลิมพล โชควิเศษชัยสิทธิ์ สส 241

Drawing Title

แบบขยายตำแหน่ง
ระบบปรับอากาศ ชั้น 4-2

General Notes

1. THIS DRAWING IS THE PROPERTY OF THE ARCHITECT DESIGN AUTOMATION OR ONE OF AFFILIATES. IT IS ISSUED SUBJECT TO RETURN UPON DEMAND AND IS NOT TO BE USED EXCEPT IN CONNECTION WITH THE PROJECT FOR WHICH IT IS INTENDED.
2. DO NOT SCALE THIS DRAWING, USE FIGURED DIMENSIONS ONLY.

ให้ใช้คำตัวเลขที่กำหนดไว้เท่านั้นห้ามวัดจากแบบ

Drawn By

Checked By

Date 31.07.2024

SCALE 1:100 Sheet No. A7-03

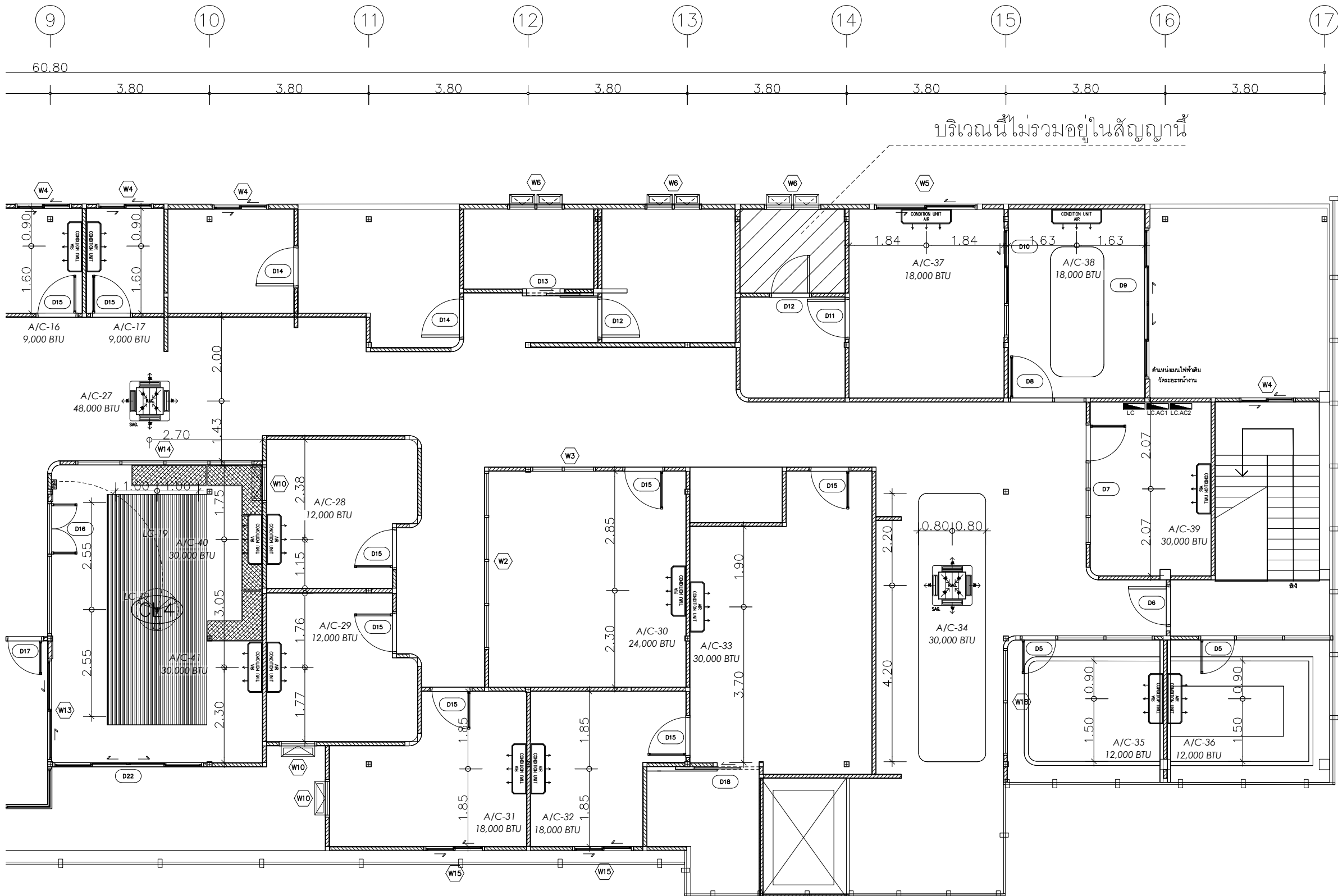

แบบขยายตำแหน่งระบบปรับอากาศ ชั้น 4-2

แบบขยายตำแหน่งระบบปรับอากาศ ชั้น 4-2
มาตราส่วน 1:100

หมายเหตุ - เครื่องปรับอากาศ และท่อเดินงานระบบ ไม่รวมอยู่ในสัญญาฉบับนี้

Project name :

โครงการ งานออกแบบปรับปรุงห้องสำนักงานคณบดี
และห้องพักอาจารย์อาคาร 6 ชั้น3 และชั้น4

Project Location :

114 ซ. สุขุมวิท 23
แขวงคลองเตยเหนือ เขตวัฒนา
กรุงเทพมหานคร 10110

Owner :

มหาวิทยาลัยศรีนครินทรวิโรฒ
ประสานมิตร

Architect :

นายเฉลิมพล แก้วแกมเสื่อ ภ-สถ5620

Interior Designer :

นายจตุรนต์ พิบูลย์ ภ-สน 897

Structural Engineer :

นาย วิทยา ดอนเกิด สย11211

Electrical Engineer :

นางสาววิลาสินี บุญประคม ภพท 33132

Sanitary Engineer :

นายเฉลิมพล โชคดีชัยสิทธิ์ สส 241

Drawing Title

แปลนงานตำแหน่งกล่องวงจรปิด

General Notes

1. THIS DRAWING IS THE PROPERTY OF THE ARCHITECT DESIGN AUTOMATION OR ONE OF AFFILIATES. IT IS ISSUED SUBJECT TO RETURN UPON DEMAND AND IS NOT TO BE USED EXCEPT IN CONNECTION WITH THE PROJECT FOR WHICH IT IS INTENDED.
2. DO NOT SCALE THIS DRAWING, USE FIGURED DIMENSIONS ONLY.

ให้ใช้ค่าตัวเลขที่กำหนดไว้เท่านั้นห้ามวัดจากแบบ

Drawn By

Checked By

Date 31.07.2024

SCALE 1:200 Sheet No. A8-01

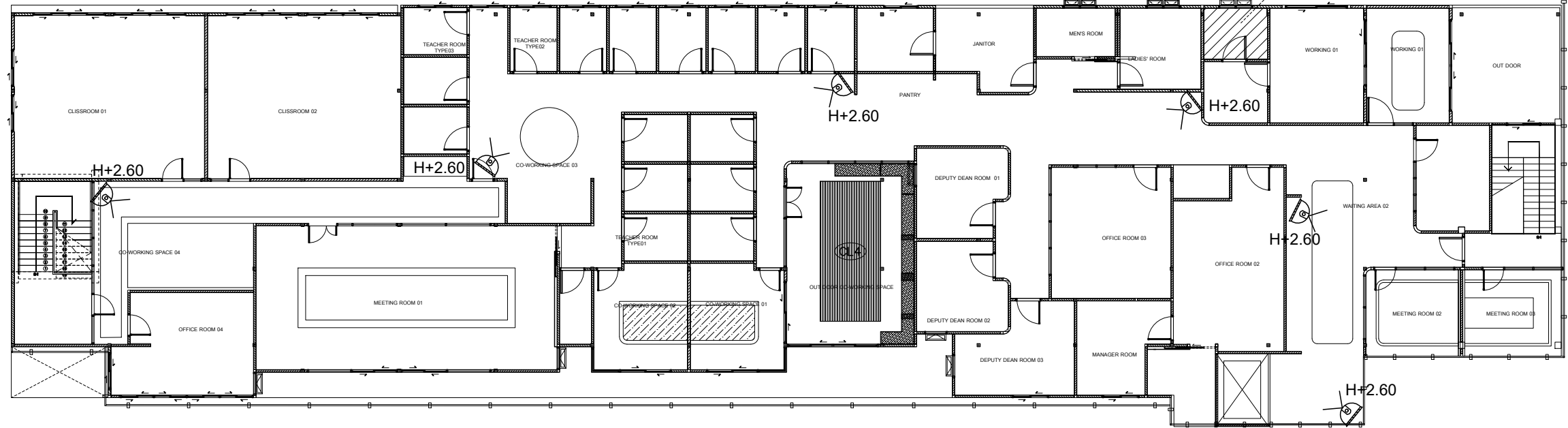
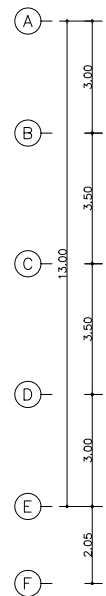
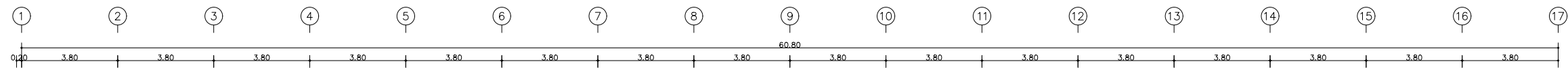

แปลนงานตำแหน่งกล่องวงจรปิด ชั้น 4
มาตราส่วน 1:200

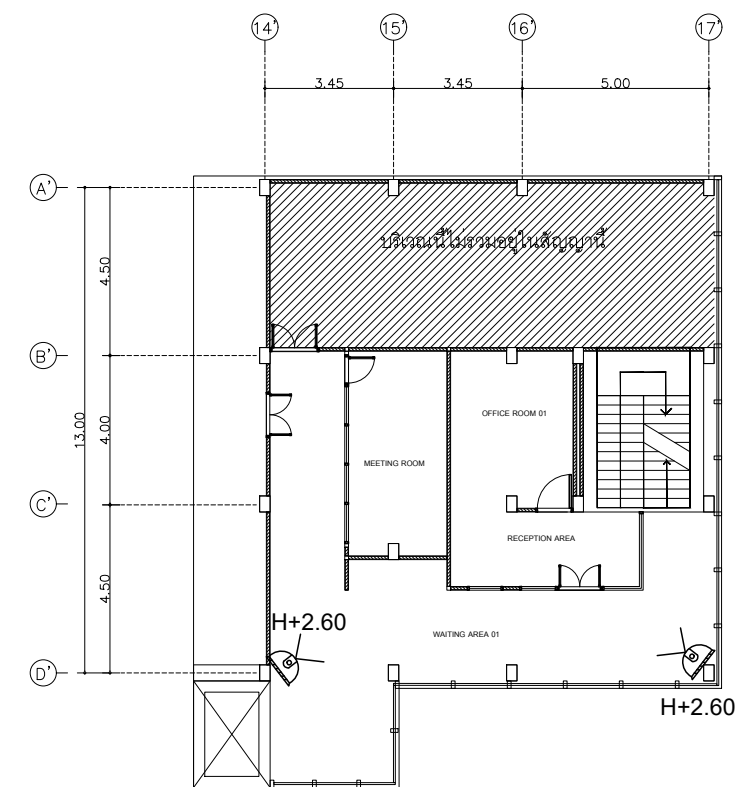

แปลนงานตำแหน่งกล่องวงจรปิด ชั้น 3
มาตราส่วน 1:200

แปลนงานตำแหน่งกล่องวงจรปิด

หมายเหตุ - กล่องวงจรปิด ไม่รวมอยู่ในสัญญาฉบับนี้

Project name :

โครงการ งานออกแบบปรับปรุงห้องสำนักงานคอมพิวเตอร์ และห้องพักอาจารย์อาคาร 6 ชั้น3 และชั้น4

Project Location :

114 ซ. สุขุมวิท 23
แขวงคลองเตยเหนือ เขตวัฒนา
กรุงเทพมหานคร 10110

Owner :

มหาวิทยาลัยศรีนครินทรวิโรฒ
ประสานมิตร

Architect :

นายเฉลิมพล แก้วแกมเสือ ภ-สถ5620

Interior Designer :

นายจตุรนต์ พิบูลย์ ภ-สน 897

Structural Engineer :

นาย วิทยา ดอนเกิด สย11211

Electrical Engineer :

นางสาววิลาสินี บุญประคม ภพท 33132

Sanitary Engineer :

นายเฉลิมพล โชควิเศษชัยสิทธิ์ สส 241

Drawing Title

แปลนระบบสัญญาณแจ้งเหตุเพลิงไหม้

General Notes

- THIS DRAWING IS THE PROPERTY OF THE ARCHITECT DESIGN AUTOMATION OR ONE OF AFFILIATES. IT IS ISSUED SUBJECT TO RETURN UPON DEMAND AND IS NOT TO BE USED EXCEPT IN CONNECTION WITH THE PROJECT FOR WHICH IT IS INTENDED.
- DO NOT SCALE THIS DRAWING, USE FIGURED DIMENSIONS ONLY.

ให้ใช้คำตัวเลขที่กำหนดไว้เท่านั้นห้ามวัดจากแบบ

Drawn By

Checked By

Date 31.07.2024

SCALE 1:200 Sheet No. A9-01

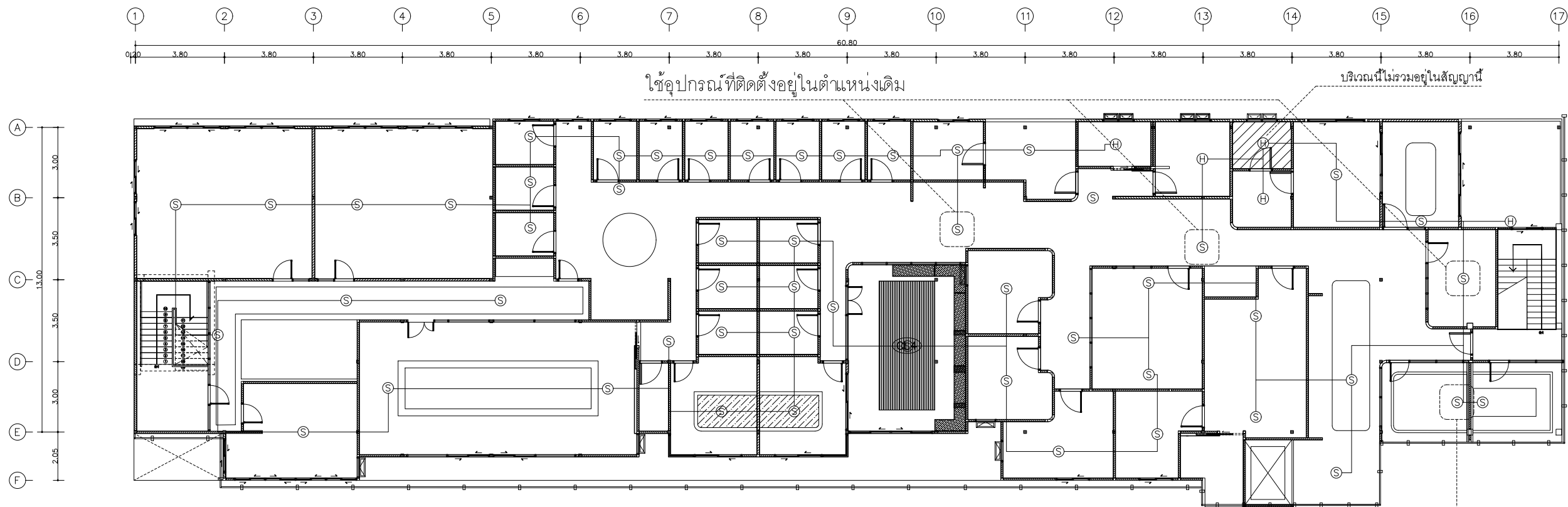

ใช้อุปกรณ์ที่ติดตั้งอยู่ในตำแหน่งเดิม

บริเวณนี้ไม่รวมอยู่ในสัญญาณ

ใช้อุปกรณ์ที่ติดตั้งอยู่ในตำแหน่งเดิม

แปลนระบบสัญญาณแจ้งเหตุเพลิงไหม้ ชั้น 4
มาตราส่วน 1:200

รายการประกอบแบบ รายละเอียดผิวพื้น

สัญลักษณ์	รายละเอียด	
Ⓢ	Smoke Detector	
Ⓜ	Heat Detector	

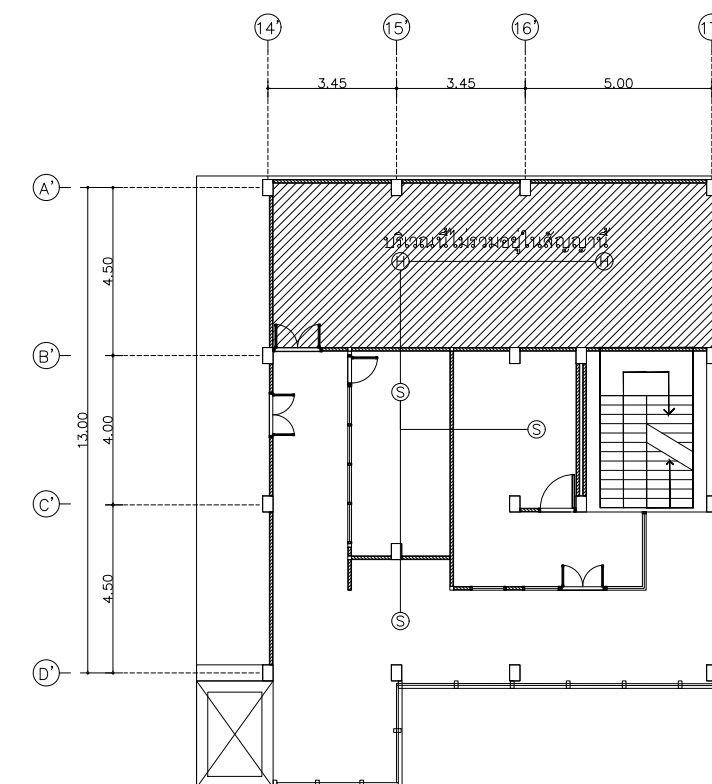

แปลนระบบสัญญาณแจ้งเหตุเพลิงไหม้ ชั้น 3
มาตราส่วน 1:200

แปลนระบบสัญญาณแจ้งเหตุเพลิงไหม้

แปลนขยายกระถางต้นไม้
 มาตรฐาน 1:50

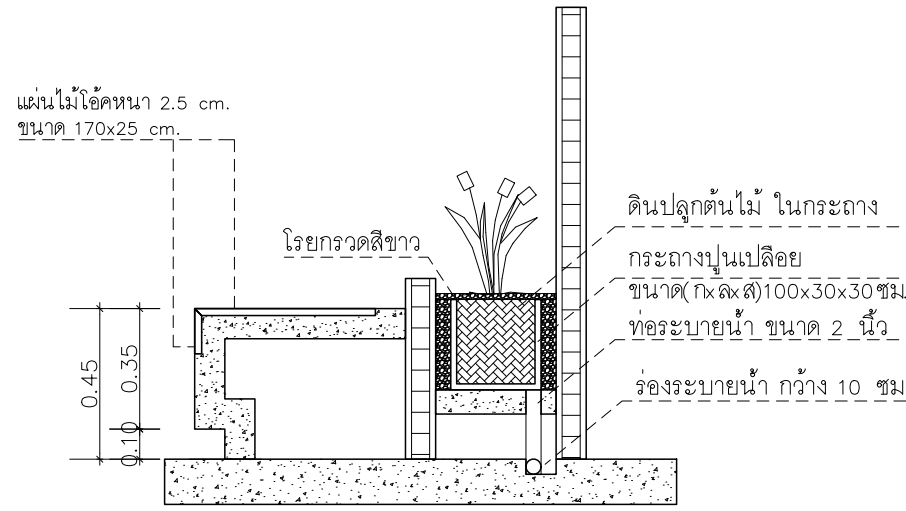
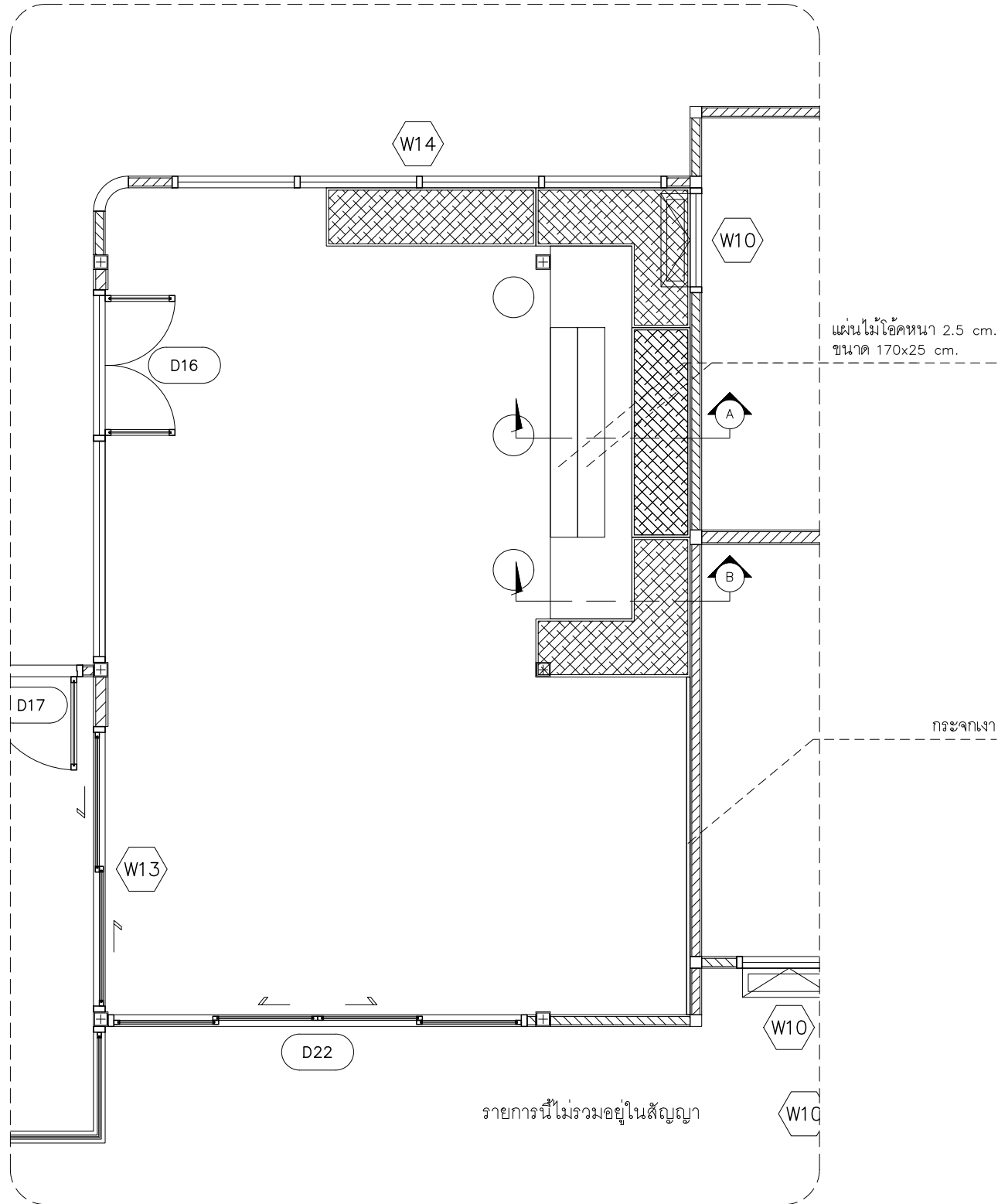

รูปตัดขยายกระถางต้นไม้ A
 มาตรฐาน 1:25

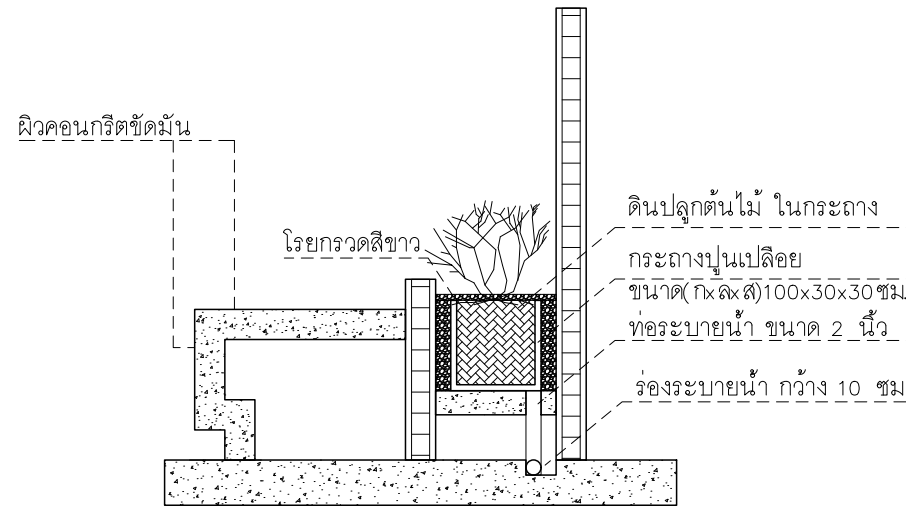

รูปตัดขยายกระถางต้นไม้ B
 มาตรฐาน 1:25

แบบขยายกระถางต้นไม้

Project name :

โครงการ งานออกแบบปรับปรุงห้องสำนักงานคนบดี
 และห้องพักอาจารย์อาคาร 6 ชั้น3 และชั้น4

Project Location :

114 ซ. สุขุมวิท 23
 แขวงคลองเตยเหนือ เขตวัฒนา
 กรุงเทพมหานคร 10110

Owner :

มหาวิทยาลัยศรีนครินทรวิโรฒ
 ประสานมิตร

Architect :

นายเฉลิมพล แก้วแกมเสื่อ ภ-สถ5620

Interior Designer :

นายจตุรนต์ พิบูลย์ ภ-สน 897

Structural Engineer :

นาย วิทยา ดอนเกิด สย11211

Electrical Engineer :

นางสาววิลาสินี บุญประคม ภพท 33132

Sanitary Engineer :

นายเฉลิมพล โชควิเศษชัยสิทธิ์ สส 241

Drawing Title

แบบขยายกระถางต้นไม้

General Notes

1. THIS DRAWING IS THE PROPERTY OF THE ARCHITECT DESIGN AUTOMATION OR ONE OF AFFILIATES. IT IS ISSUED SUBJECT TO RETURN UPON DEMAND AND IS NOT TO BE USED EXCEPT IN CONNECTION WITH THE PROJECT FOR WHICH IT IS INTENDED.
2. DO NOT SCALE THIS DRAWING, USE FIGURED DIMENSIONS ONLY.

ให้ใช้ค่าตัวเลขที่กำหนดไว้เท่านั้นห้ามวัดจากแบบ

Drawn By

Checked By

Date 31.07.2024

SCALE

1:25

Sheet No.

A10-01

Project name :

โครงการ งานออกแบบปรับปรุงห้องสำนักงานคณะบดี
และห้องพักอาจารย์อาคาร 6 ชั้น3 และชั้น4

Project Location :

114 ซ. สุขุมวิท 23
แขวงคลองเตยเหนือ เขตวัฒนา
กรุงเทพมหานคร 10110

Owner :

มหาวิทยาลัยศรีนครินทรวิโรฒ
ประสานมิตร

Architect :

นายเฉลิมพล แก้วแก้วเสื่อ ภ-สถ5620

Interior Designer :

นายจตุรันต์ พิบูลย์ ภ-สน 897

Structural Engineer :

นาย วิทยา ดอนเกิด สย11211

Electrical Engineer :

นางสาววิลาสินี บุญประคม ภพท 33132

Sanitary Engineer :

นายเฉลิมพล โชควิเศษชัยสิทธิ์ สส 241

Drawing Title

แบบขยายกระถางต้นไม้ ห้องพักคณะบดี

General Notes

- THIS DRAWING IS THE PROPERTY OF THE ARCHITECT DESIGN AUTOMATION OR ONE OF AFFILIATES. IT IS ISSUED SUBJECT TO RETURN UPON DEMAND AND IS NOT TO BE USED EXCEPT IN CONNECTION WITH THE PROJECT FOR WHICH IT IS INTENDED.
- DO NOT SCALE THIS DRAWING, USE FIGURED DIMENSIONS ONLY.

ให้ใช้คำตัวเลขที่กำหนดไว้เท่านั้นห้ามวัดจากแบบ

Drawn By

Checked By

Date 31.07.2024

SCALE

1:25

Sheet No.

A10-02

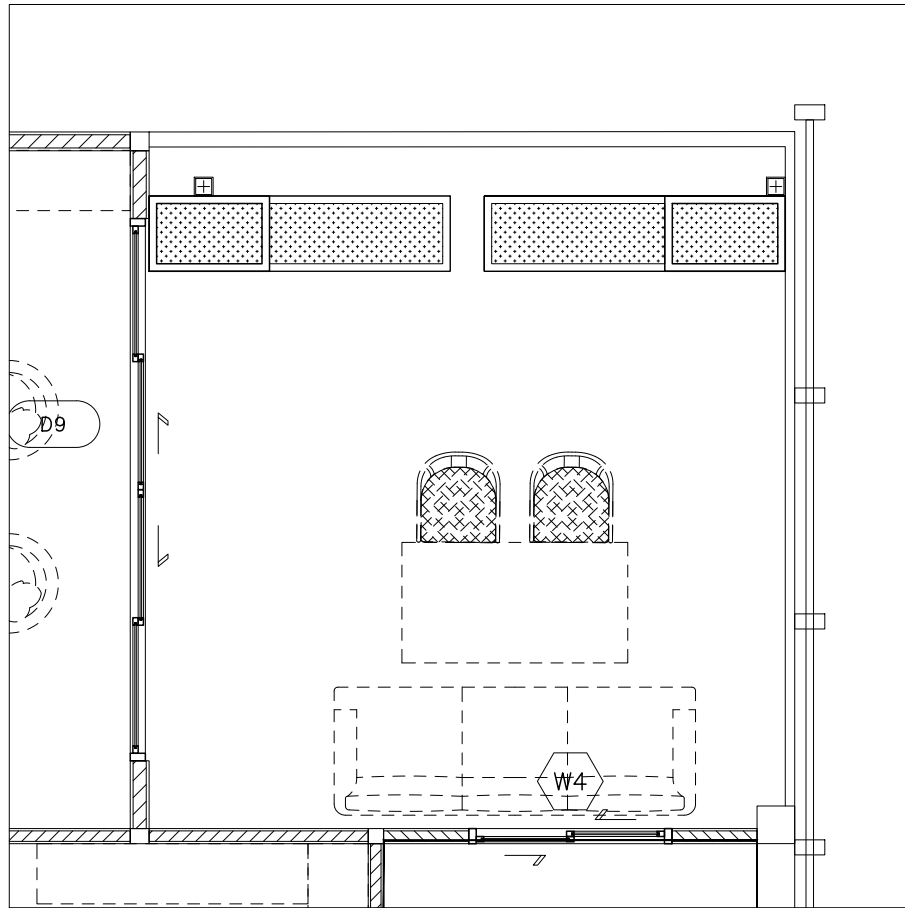

แปลนขยายกระถางต้นไม้ ห้องพักคณะบดี

มาตราส่วน

1:50

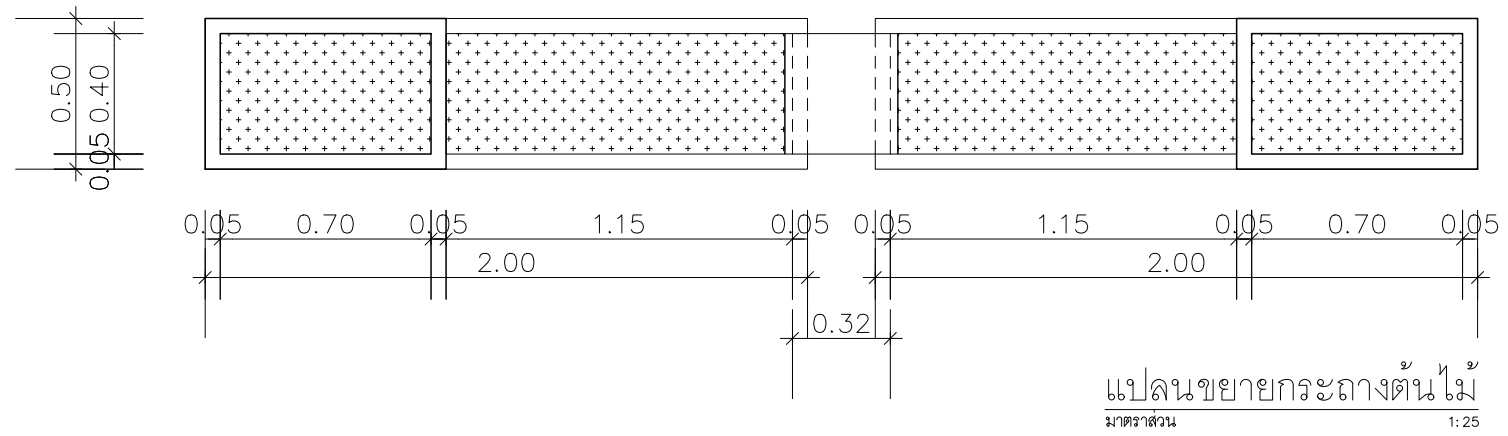

แปลนขยายกระถางต้นไม้
มาตราส่วน 1:25

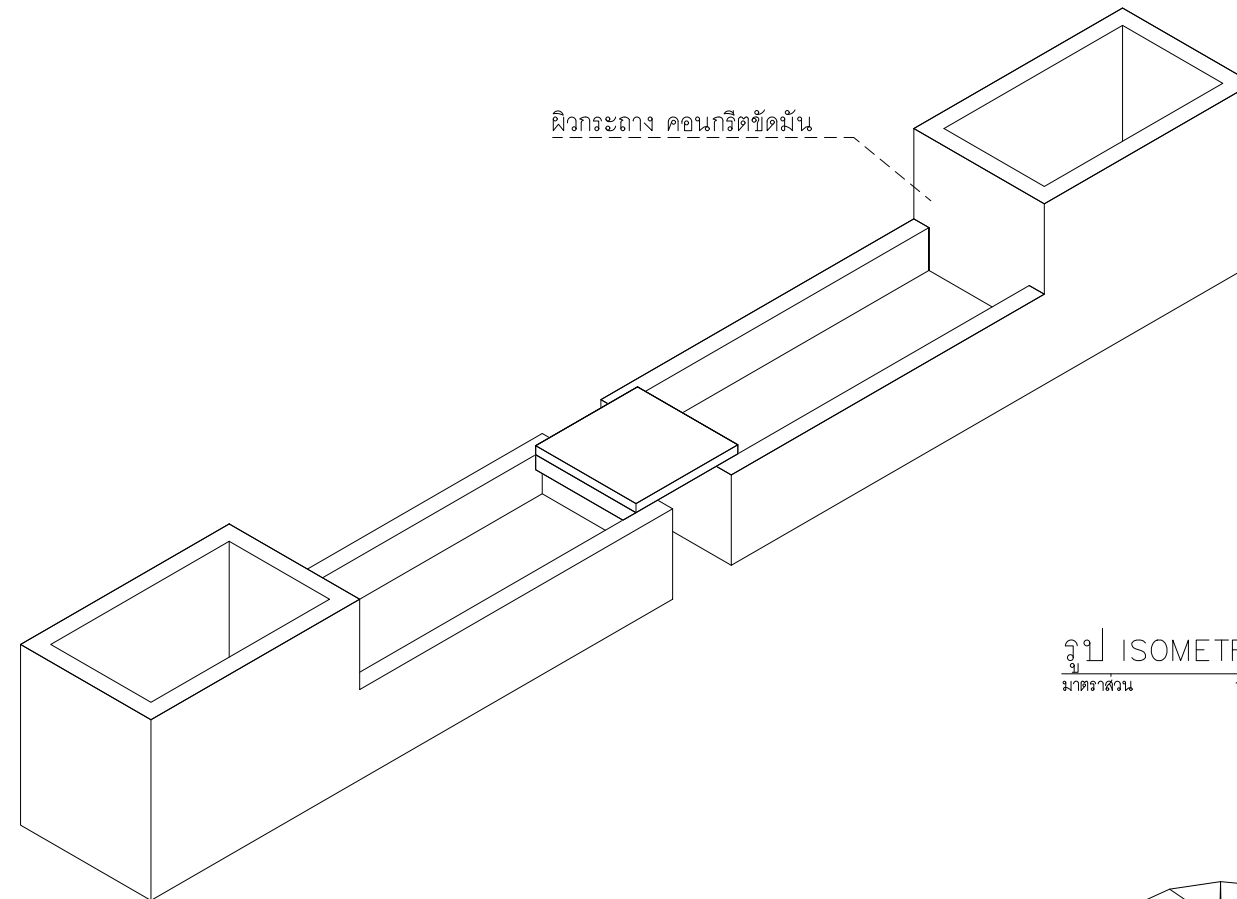

รูป ISOMETRIC
มาตราส่วน 1:NSC.

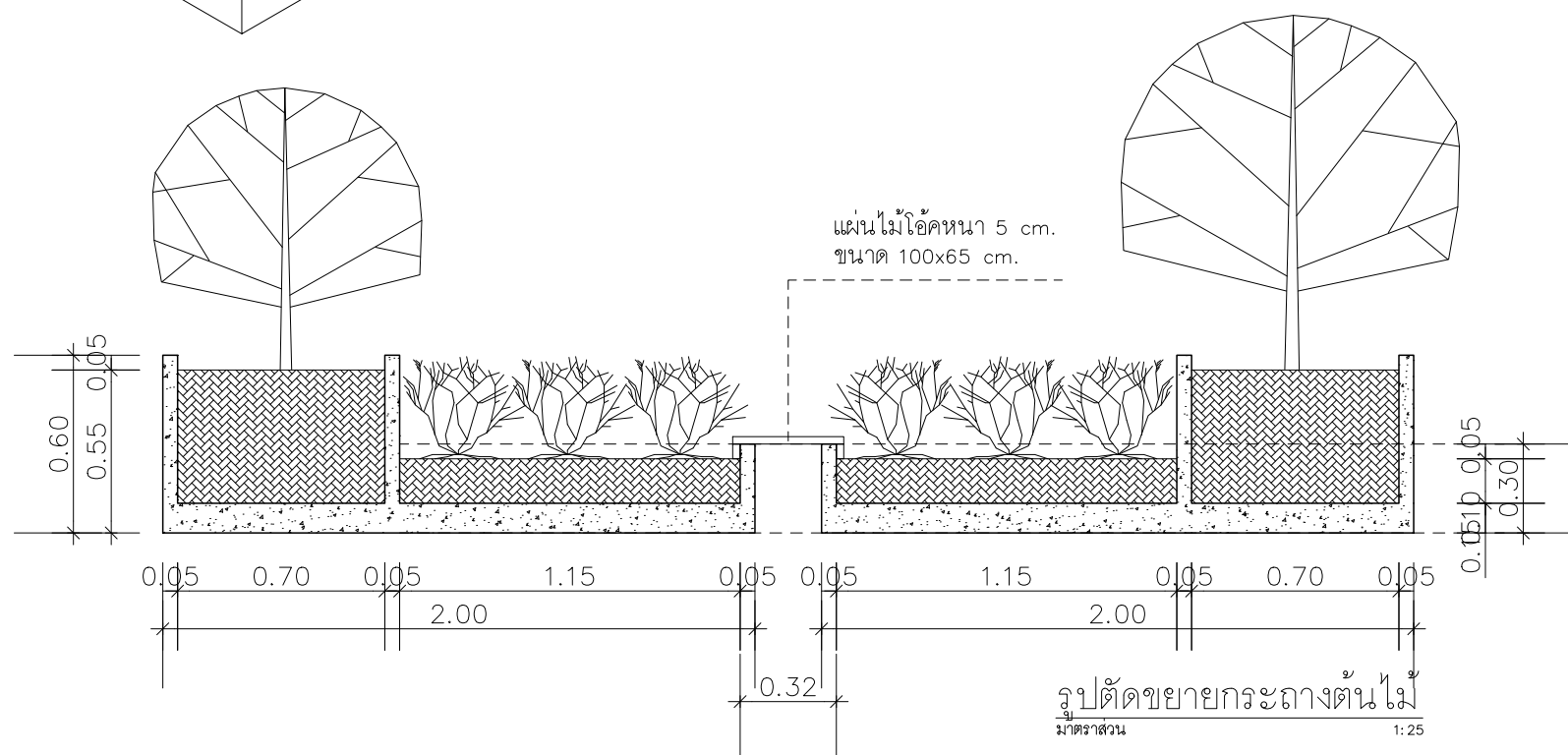

รูปตัดขยายกระถางต้นไม้
มาตราส่วน 1:25

แบบขยายกระถางต้นไม้ ห้องพักคณะบดี

หมายเหตุ - รายการนี้ไม่รวมอยู่ในสัญญา

สารบัญแบบโครงสร้างและสัญลักษณ์ประกอบแบบโครงสร้าง

สารบัญแบบโครงสร้าง

เลขที่	รายละเอียดแบบ	
ST1-01	สารบัญแบบโครงสร้าง และ สัญลักษณ์ประกอบแบบโครงสร้าง	
ST1-02	รายละเอียดประกอบแบบโครงสร้าง 1	
ST1-03	รายละเอียดประกอบแบบโครงสร้าง 2	
ST1-04	แปลนโครงสร้างตัดเสา เพิ่มเสา และแปลนโครงสร้างเสาชั้น4	
ST1-05	แปลนโครงสร้างพื้นชั้น4 และแปลนโครงสร้างเสริมพิเศษอะเส	
ST1-06	SECTION A,B,C	
ST1-07	SECTION D,E	
ST1-08	แปลนขยายโครงสร้างบันไดและเสาเหล็ก	

สัญลักษณ์ประกอบแบบโครงสร้าง

รูปด้าน		เส้นบอกระยะ	ระยะศูนย์กลางถึงศูนย์กลาง ระยะศูนย์กลางถึงริม ระยะริมถึงศูนย์กลาง ระยะริมถึงริม
แนวเสา		แสดงค่าระดับ	$\pm X.XXX$ (XXXXX)
รูปตัด		จุดเริ่มต้นงานก่อสร้าง	
แบบขยายทั่วไป		แสดงแนวการหยุด หรือการย่นระยะ	
แนวลาดเอียง, กำหนดทิศทาง		แสดงทิศเหนือ	
แสดงแนวส่วนต่อเนื่อง (MATCHED LINE)		ชนิดของเส้น	เส้นแสดงแนวเขตที่ดิน เส้นอ้างอิงแนวเสา เส้นแสดงแนวขอบเขตพื้นที่ ที่ใช้ทำการก่อสร้าง เส้นแสดงแนวอาคารที่โดนบัง หรือส่วนต่างๆที่ต้องการรีดถอน

รายละเอียดผิวพื้นบันได

สัญลักษณ์	วัสดุ	ชื่อผลิตภัณฑ์	ตำแหน่ง
ไม้บันไดลูกนอน สีเบจ ขนาด 30 x 120 x 2.4 ซม สีเบจ		ตราเพชร - ไม้บันได SPC-FC	บันได
		รุ่น ลูกนอน ขนาด 30 x 120 x 2.4 ซม สีเบจ	
		หรือ SMARTMATT	
		หรือ FloorD	
ไม้บันไดลูกตั้ง สีเบจ ขนาด 30 x 120 x 2.4 ซม สีเบจ		ตราเพชร - ไม้บันได SPC-FC	บันได
		รุ่น ลูกตั้ง ขนาด 20 x 120 x 1 ซม สีเบจ	
		หรือ SMARTMATT	
		หรือ FloorD	
สีทาภายนอก		TOA 4 Season (สีสูตรน้ำมัน) สีรองพื้นเทาภายนอก	บันได
		หรือ Beger	
		หรือ Nipponpaint	
		หรือ เทียบเท่า หรือ สูงกว่า (ทั้งด้านคุณภาพและราคา)	

Project name :
โครงการ งานออกแบบปรับปรุงห้องสำนักงานคนบดี
และห้องพักอาจารย์อาคาร 6 ชั้น3 และชั้น4

Project Location :
114 ซ. สุขุมวิท 23
แขวงคลองเตยเหนือ เขตวัฒนา
กรุงเทพมหานคร 10110

Owner :
มหาวิทยาลัยศรีนครินทรวิโรฒ
ประสานมิตร

Architect :
นายเฉลิมพล แก้วแก้วเสื่อ ภ-สถ5620

Interior Designer :
นายจาตุรนต์ พิบูลย์ ภ-สน 897

Structural Engineer :
นาย วิทยา ดอนเกิด สย11211

Electrical Engineer :
นางสาววิลาสินี บุญประคม ภพท 33132

Sanitary Engineer :
นายเฉลิมพล โชคดีชัยสิทธิ์ สส 241

Drawing Title
สารบัญแบบโครงสร้าง
และสัญลักษณ์ประกอบแบบโครงสร้าง

General Notes
1. THIS DRAWING IS THE PROPERTY OF THE ARCHITECT DESIGN AUTOMATION OR ONE OF AFFILIATES. IT IS ISSUED SUBJECT TO RETURN UPON DEMAND AND IS NOT TO BE USED EXCEPT IN CONNECTION WITH THE PROJECT FOR WHICH IT IS INTENDED.
2. DO NOT SCALE THIS DRAWING, USE FIGURED DIMENSIONS ONLY.
ให้ใช้คำต่อเติมที่กำหนดไว้เท่านั้นห้ามวัดจากแบบ

Drawn By

Checked By

Date 31.07.2024

SCALE 1:100 Sheet No. ST1-01

รายละเอียดประกอบแบบโครงสร้าง 1

รายละเอียดและข้อกำหนดทั่วไปประกอบงานโครงสร้าง

- แบบหรือรายการประกอบแบบให้ปฏิบัติตามรายละเอียดและข้อกำหนดนี้ มิฉะนั้น ระบุ
 - มาตรฐานสำหรับอาคารคอนกรีตเสริมเหล็กของวิศวกรรมสถานแห่งประเทศไทยในพระบรมราชูปถัมภ์
 - REINFORCED CONCRETE CODE AS PER ACI 318-95
- กรณีที่ใช้วัสดุคุณสมบัติที่นอกเหนือจากรูปแบบ จะต้องนำเสนอให้ผู้ออกแบบพิจารณาอนุมัติ
- ระยะและขนาดต่างๆ ให้ใช้หน่วยมิลลิเมตร มิฉะนั้น ระบุ

ความหมายและคำย่อ

- ค.ส.ล. = คอนกรีตเสริมเหล็ก
 fy = กำลังครากของเหล็กเสริม
 fc' = กำลังอัดประลัยของคอนกรีต
 DB = สัญลักษณ์แทนเหล็กข้ออ้อย
 RB = สัญลักษณ์แทนเหล็กกลม
 WM = สัญลักษณ์แทนเหล็กตะแกรง
 STIR. = เหล็กปลอกเหล็กลูกตั้ง
 TIES = เหล็กปลอกสำหรับเส
 © = ระยะห่างจากศูนย์กลางถึงศูนย์กลางของเหล็กปลอก
 T&B = เหล็กเสริมบนและเหล็กล่าง

ข้อกำหนดเกี่ยวกับกำลังวัสดุ

- คอนกรีตมีกำลังอัดประลัยของตัวอย่างทรงกระบอกที่อายุ 28 วัน

- 1.1) โครงสร้างหล่อในที่
 - สำหรับโครงสร้างหล่อในที่ เช่น ฐานราก,เสาคาน, พื้น = 240 ksc.
 - สำหรับโครงสร้างกันผนังหล่อในที่ = 280 ksc.

- 1.2) โครงสร้างหล่อสำเร็จ
 - สำหรับโครงสร้างหล่อสำเร็จ (สถานะถอดจากแบบ) = 120 ksc.
 - สำหรับโครงสร้างหล่อสำเร็จ (สถานะติดตั้ง) = 180 ksc.
 - สำหรับโครงสร้างหล่อสำเร็จ (สถานะใช้งาน) = 240 ksc.
 - สำหรับโครงสร้างคอนกรีตอัดแรง (สถานะถ่ายแรง) = 200 ksc.
 - สำหรับโครงสร้างคอนกรีตอัดแรง (สถานะติดตั้ง) = 280 ksc.
 - สำหรับโครงสร้างคอนกรีตอัดแรง (สถานะใช้งาน) = 350 ksc.

- เหล็กเสริมมีกำลังดึงคราก ดังนี้
 - เหล็กเสริมกลมตามมาตรฐาน มอก.20 ขึ้นคุณภาพ SR-24 = 2400 ksc.
 - เหล็กเสริมข้ออ้อยตามมาตรฐาน มอก.24 ขึ้นคุณภาพ SD-40 = 4000 ksc.
 - เหล็กเสริมตะแกรงตามมาตรฐาน มอก.943-2533 = 5250 ksc.

- ลวดเหล็กแรงดึงสูง PC WIRE ขนาด 4 mm. ตามมาตรฐาน มอก.95-2534 = 15,000 ksc.
- ลวดเหล็กแรงดึงสูง PC STRAND เกรด 1860 ขนาด 9.5 mm. รับแรงดึงประลัย 10,430 kg. ตามมาตรฐาน มอก.420-2534

- การเชื่อมให้ใช้ลวดเชื่อม E60 รับแรงดึงประลัย 60 ksi
- วัสดุ Non-SHRINK มีกำลังอัดประลัยของตัวอย่าง CUBE 50X50X50 mm.
 - สำหรับงานติดตั้งชิ้นงาน PRECAST (ที่ 1 วัน) = 150 ksc.
 - สำหรับงานติดตั้งชิ้นงาน PRECAST (ที่ 7 วัน) = 350 ksc.

ความยาวระยะฝั่ง และระยะต่อทาบ

สำหรับ $fc' = 240$ ksc. และ $fy = 4000$ ksc.

ขนาดของเหล็กเส้น	ความยาวระยะฝั่ง (มม.)			ความยาวระยะต่อทาบ (มม.)			
	เหล็กรับแรงดึง	เหล็กเสริมบน	ของมาตรฐานรับแรงดึง	เหล็กรับแรงอัด	เหล็กเสริมบน	ของมาตรฐานรับแรงดึง	เหล็กเสริมบน
DB10	400	500	200	200	500	650	300
DB12	450	600	250	250	600	800	350
DB16	600	800	300	300	800	1050	450
DB20	750	1000	350	350	1000	1300	550



ระยะทาบของตะแกรงเหล็กใช้เป็นเหล็กเสริมในแผ่นพื้นต้องมีระยะทาบของตะแกรงไม่น้อยกว่าระยะเรียงของเส้นลวดบวกอีก 50 มม.

ข้อกำหนดสำหรับระยะหุ้มเหล็กในคอนกรีตหล่อสำเร็จ

(ควบคุมคุณภาพจากโรงงาน) ทั้งอัดแรงและไม่อัดแรง

	ระยะหุ้มต่ำสุด (มม.)
1. คอนกรีตที่สัมผัสดิน หรือถูกแดดฝน	
ในแผ่นผนัง	
- สำหรับเหล็กเสริมขนาดเส้นผ่านศูนย์กลางตั้งแต่ 40 มม. ขึ้นไป	40
- สำหรับเหล็กเสริมขนาดเส้นผ่านศูนย์กลางระหว่าง 20 มม. ถึง 36 มม.	30
- สำหรับเหล็กเสริมขนาดเส้นผ่านศูนย์กลางไม่เกิน 16 มม. และเล็กกว่า	20
ในองค์อาคารอื่น	
- สำหรับเหล็กเสริมขนาดเส้นผ่านศูนย์กลางตั้งแต่ 40 มม. ขึ้นไป	50
- สำหรับเหล็กเสริมขนาดเส้นผ่านศูนย์กลางระหว่าง 20 มม. ถึง 36 มม.	40
- สำหรับเหล็กเสริมขนาดเส้นผ่านศูนย์กลางไม่เกิน 16 มม. และเล็กกว่า	30
2. คอนกรีตที่ไม่สัมผัสดิน หรือไม่ถูกแดดฝน	
ในผนัง แผ่นพื้น และตง	
- สำหรับเหล็กเสริมขนาดเส้นผ่านศูนย์กลางตั้งแต่ 40 มม. ขึ้นไป	30
- สำหรับเหล็กเสริมขนาดเส้นผ่านศูนย์กลางระหว่าง 20 มม. ถึง 36 มม.	20
- สำหรับเหล็กเสริมขนาดเส้นผ่านศูนย์กลางไม่เกิน 16 มม. และเล็กกว่า	15
ในคาน และเสา	
- เหล็กเสริมหลัก เหล็กลูกตั้งในคาน	25
- เหล็กเสริมหลัก เหล็กปลอกเดี่ยวหรือเหล็กปลอกเกลียวในเสา	30
ในหลังคาเปลือกบางและแผ่นพื้นพับจับ	
- สำหรับลวดอัดแรง (Prestressing tendons)	20
- สำหรับเหล็กเสริมขนาดเส้นผ่านศูนย์กลางตั้งแต่ 20 มม. ขึ้นไป	15
- สำหรับเหล็กเสริมขนาดเส้นผ่านศูนย์กลางไม่เกิน 16 มม. และเล็กกว่า	10

ของมาตรฐาน 180 องศา hook, 90 องศา hook

เส้นผ่าศูนย์กลางที่เล็กที่สุดของวงโค้งที่ติด

$$D = 6 \text{ db สำหรับขนาดเหล็ก RB6-DB25}$$

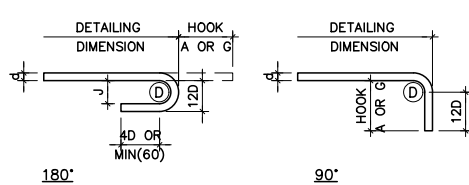

ขนาดของเหล็กเส้น	D (มม.)	180 องศา Hook		90 องศา Hook
		G (มม.)	J (มม.)	G (มม.)
RB9	55	115	75	145
DB10	60	125	80	155
DB12	75	135	100	195
DB16	100	180	130	250
DB20	120	200	160	320
DB25	155	275	205	425

วัสดุอุดรอยต่อ (SEALANT) สำหรับผนังสำเร็จรูป

วัสดุอุดรอยต่อภายในอาคารเป็น PU (POLYURETHANE) หรือเทียบเท่า

วัสดุอุดรอยต่อภายนอกอาคารเป็น HYBRID EPOXY หรือเทียบเท่า

ข้อกำหนดสำหรับระยะหุ้มเหล็กในคอนกรีตหล่อในที่

	ระยะหุ้มต่ำสุด (มม.)
1. คอนกรีตที่หล่อติดกับดิน โดยใช้ดินเป็นแบบ และผิวคอนกรีตสัมผัสกับดินตลอดเวลาที่ใช้งาน	75
2. คอนกรีตที่สัมผัสกับดิน หรือถูกแดดฝน	
- สำหรับเหล็กเสริมขนาดเส้นผ่านศูนย์กลางตั้งแต่ 40 มม. ขึ้นไป	60
- สำหรับเหล็กเสริมขนาดเส้นผ่านศูนย์กลางระหว่าง 20 มม. ถึง 36 มม.	50
- สำหรับเหล็กเสริมขนาดเส้นผ่านศูนย์กลางไม่เกิน 16 มม. และเล็กกว่า	40
3. คอนกรีตที่ไม่สัมผัสดิน หรือไม่ถูกแดดฝน	
ในผนัง แผ่นพื้น และตง	
- สำหรับเหล็กเสริมขนาดเส้นผ่านศูนย์กลางตั้งแต่ 40 มม. ขึ้นไป	40
- สำหรับเหล็กเสริมขนาดเส้นผ่านศูนย์กลางระหว่าง 20 มม. ถึง 36 มม.	30
- สำหรับเหล็กเสริมขนาดเส้นผ่านศูนย์กลางไม่เกิน 16 มม. และเล็กกว่า	20
ในคาน และเสา	
- เหล็กเสริมหลัก เหล็กลูกตั้งในคาน	40
- เหล็กเสริมหลัก เหล็กปลอกเดี่ยวหรือเหล็กปลอกเกลียวในเสา	40
ในหลังคาเปลือกบางและแผ่นพื้นพับจับ	
- สำหรับเหล็กเสริมขนาดเส้นผ่านศูนย์กลางตั้งแต่ 20 มม. ขึ้นไป	20
- สำหรับเหล็กเสริมขนาดเส้นผ่านศูนย์กลางไม่เกิน 16 มม. และเล็กกว่า	15

ของมาตรฐาน 135 องศา และ 90 องศา

เส้นผ่าศูนย์กลางที่เล็กที่สุดของวงโค้งที่ติด

$$D = 4 \text{ db สำหรับขนาดเหล็ก RB6-DB16}$$

$$D = 6 \text{ db สำหรับขนาดเหล็ก DB20-DB25}$$

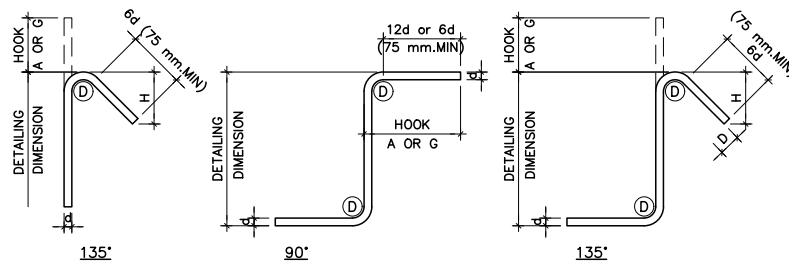

ขนาดของเหล็กเส้น	D (มม.)	90 องศา Hook		135 องศา Hook	
		A or G (มม.)	G (มม.)	G (มม.)	H (มม.)
RB6	55	95	95	95	55
RB9	55	100	100	100	60
DB10	60	105	105	105	65
DB12	75	115	110	110	90
DB16	100	155	140	140	95
DB20	120	320	180	180	115
DB25	155	410	270	270	155



Project name :

โครงการ งานออกแบบปรับปรุงห้องสำนักงานคอมพิวเตอร์ และห้องพักอาจารย์อาคาร 6 ชั้น3 และชั้น4

Project Location :

114 ซ. สุขุมวิท 23
 แขวงคลองเตยเหนือ เขตวัฒนา
 กรุงเทพมหานคร 10110

Owner :

มหาวิทยาลัยศรีนครินทรวิโรฒ
 ประสานมิตร

Architect :

นายเฉลิมพล แก้วแกมเสื่อ ภ-สถ5620

Interior Designer :

นายจตุรนต์ พิบูลย์ ภ-สน 897

Structural Engineer :

นาย วิทยา ดอนเกิด สย11211

Electrical Engineer :

นางสาววิลาสินี บุญประคัม ภพท 33132

Sanitary Engineer :

นายเฉลิมพล โชควิเศษชัยสิทธิ์ สส 241

Drawing Title

รายละเอียดประกอบแบบโครงสร้าง 1

General Notes

- THIS DRAWING IS THE PROPERTY OF THE ARCHITECT DESIGN AUTOMATION OR ONE OF AFFILIATES. IT IS ISSUED SUBJECT TO RETURN UPON DEMAND AND IS NOT TO BE USED EXCEPT IN CONNECTION WITH THE PROJECT FOR WHICH IT IS INTENDED.
- DO NOT SCALE THIS DRAWING. USE FIGURED DIMENSIONS ONLY.

ให้ใช้ค่าตัวเลขที่กำหนดไว้เท่านั้นห้ามวัดจากแบบ

Drawn By

Checked By

Date 31.07.2024

SCALE 1:100 Sheet No. ST1-02

รายละเอียดประกอบแบบโครงสร้าง 2

NOTES ON STRUCTURAL STEEL WORKS (NO.2)

4. OTHERS

4.1 STANDARDS OF HOLE DIAMETER OF BOLT (Unit : mm)

Shaft diameter (d)	Hole diameter (d)		
	HTB.	Bolt	Anchor bolt
$d < 27$	$d + 2.0$	$d + 0.5$	$d + 5.0$
$27 \leq d$	$d + 3.0$		

4.2 STANDARDS OF PITCH AND END DISTANCE OF BOLT (Unit : mm)

Nominal diameter of bolt	Pitch (P)	End distance (e1)
M 16	50	30
M 20	60	40
M 22	60	40
M 24	70	40
M 28	80	50

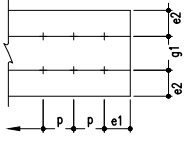

Note:
 • The pitch and end distance of braces are different from the above table and shown separately in the drawing.
 • Edge distance (e2) and gage (g1) shall be in accordance with "Design Standards for Steel Structure" of Architectural Institute of Japan.

4.3 STANDARDS OF THROUGH-HOLE OF REBAR (Unit : mm)

Nominal size of rebar	Hoop bar, cross bar, etc.						
	D10	D12	D16	D20	D22	D25	D29
Hole diameter	17φ	17φ	22φ	35φ	40φ	40φ	45φ

Note:
 • Through-hole for equipment piping shall be processed in accordance with hole diameter in the design drawing or shop drawing.

4.4 THE SPECIFICATION OF LEVELLING MORTAR UNDER THE BASE SHALL BE AS FOLLOWS :

- Nonshrink mortar [strength: 350 kg/cm, thickness : 30,50 mm]
- The strength of mortar shall be larger than the strength of concrete for foundation, etc .
- Coating thickness shall be 30-50 mm.
- In principle, nonshrink mortar shall be used as grout.

5.5 WELDING SYMBOL

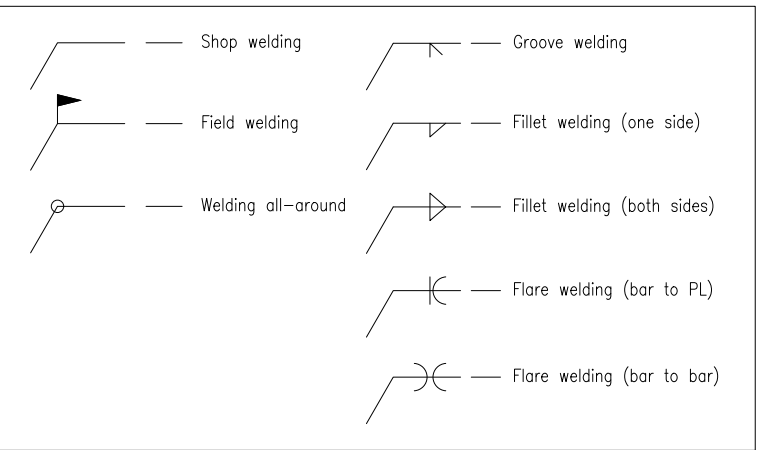

5. WELDING

Note: Unless otherwise shown on detailed drawing, the following method shall be applied.

5.1 BUTT AND GROOVE WELDING

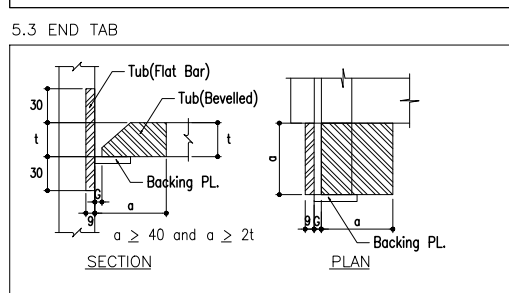
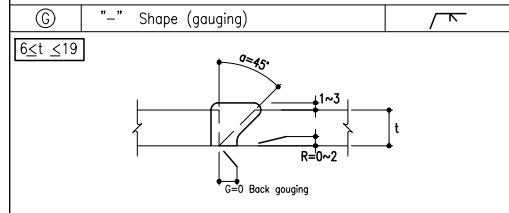
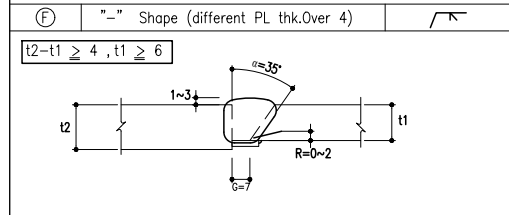
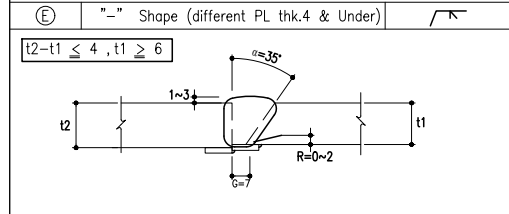
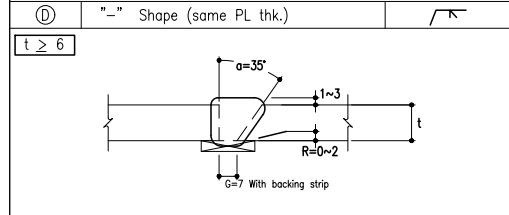
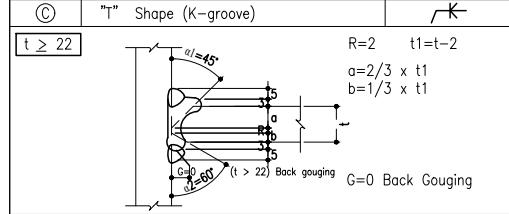
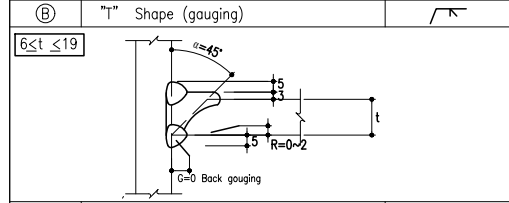
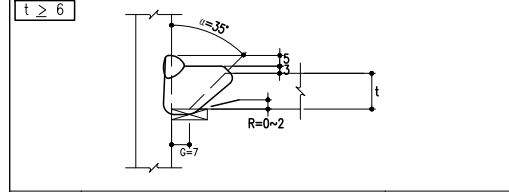

5.2 FILLET WELDING

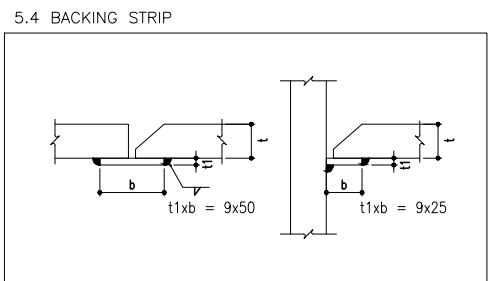
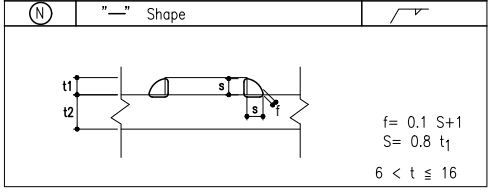
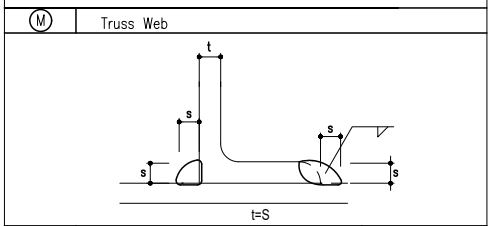
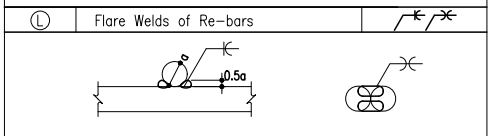
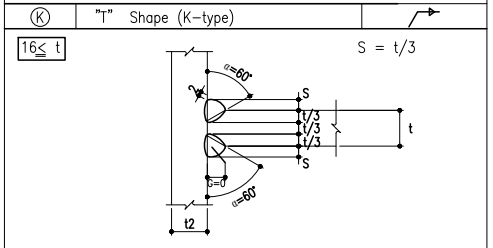
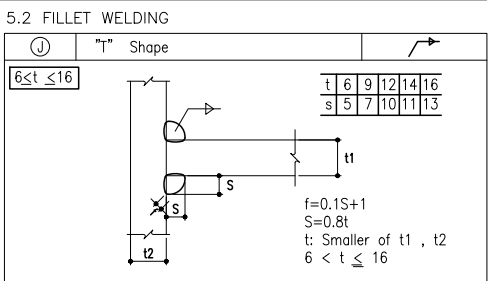
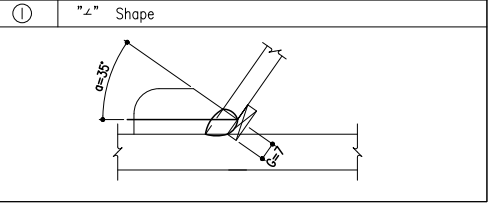
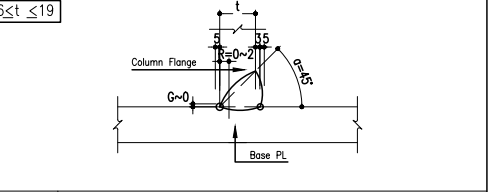

6. STANDARD PIPE JOINT

Note: Axis of main bar to be crossed with sub. pipes

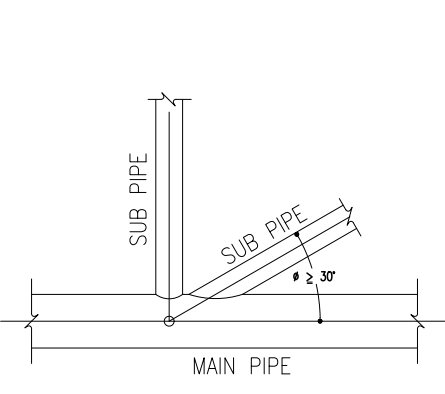

a : THROAT (mm.)
 s : SIZE (mm.)
 R : ROOT GAP (mm.)
 T : THK. OF MAIN PIPE (mm.)
 t : THK. OF SUB PIPE (mm.)
 ϕ : CROSS ANGLE

FIG No.	ϕ	DIMENSION OF WELDING
①	$120^\circ \geq \phi \geq 90^\circ$	$2t \geq S$ $2T \geq S$ $a \geq 1.2t$
②		$3 \geq R \geq 0$
③	$90^\circ \geq \phi \geq 30^\circ$	$2t \geq S$ $2T \geq S$ $a \geq 1.4t$ $3 \geq R \geq 0$
④	$150^\circ \geq \phi \geq 120^\circ$	$2t \geq S$ $2T \geq S$ $a \geq t$
⑤	$120^\circ \geq \phi \geq 90^\circ$	$2t \geq S$ $2T \geq S$ $a \geq 1.2t$
⑥	$90^\circ \geq \phi \geq 30^\circ$	$2t \geq S$ $2T \geq S$ $a \geq 1.4t$
⑦	$120^\circ \geq \phi \geq 60^\circ$	$2t \geq S$ $2T \geq S$ $a \geq 1.2t$ $3 \geq R \geq 0$
⑧		$S \geq 1.5t$ $3 \geq R \geq 0$

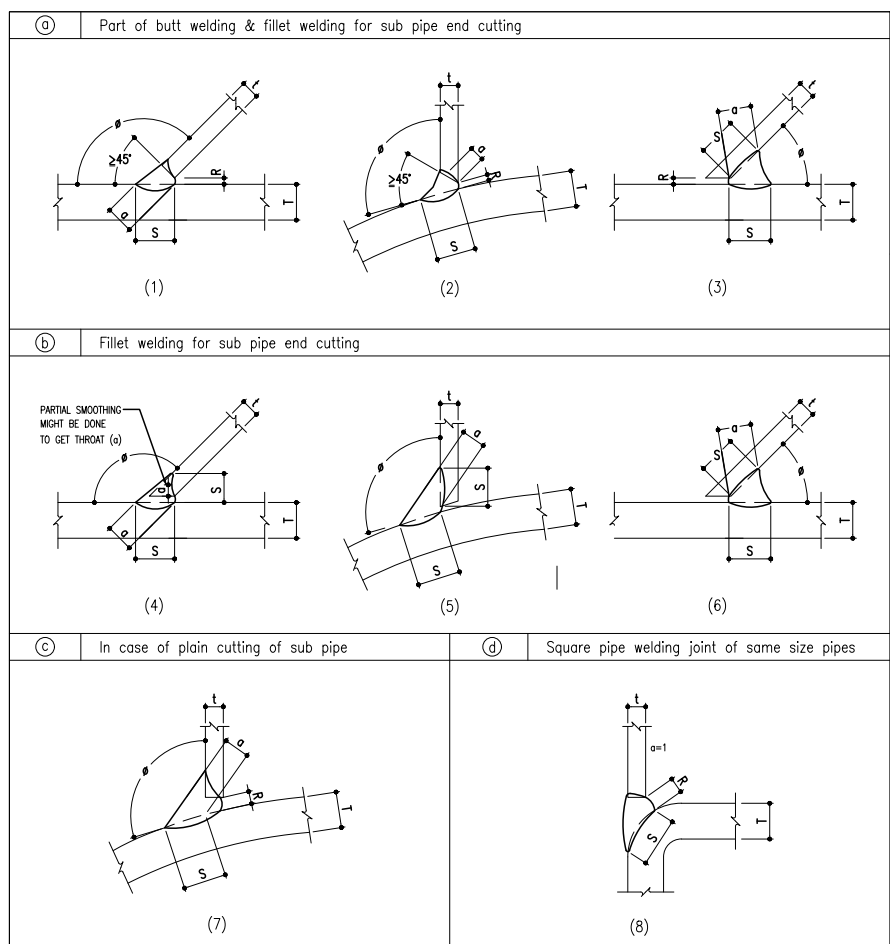

Project name :

โครงการ งานออกแบบปรับปรุงห้องสำนักงานคอมพิวเตอร์ และห้องพักอาจารย์อาคาร 6 ชั้น3 และชั้น4

Project Location :

114 ซ. สุขุมวิท 23
 แขวงคลองเตยเหนือ เขตวัฒนา
 กรุงเทพมหานคร 10110

Owner :

มหาวิทยาลัยศรีนครินทรวิโรฒ
 ประสานมิตร

Architect :

นายเฉลิมพล แก้วแก้วเสื่อ ภ-สถ5620

Interior Designer :

นายจตุรนต์ พิบูลย์ ภ-สน 897

Structural Engineer :

นาย วิทยา ดอนเกิด สย11211

Electrical Engineer :

นางสาววิลาสินี บุญประคม ภพท 33132

Sanitary Engineer :

นายเฉลิมพล โชคดีชัยสิทธิ์ สส 241

Drawing Title

รายละเอียดประกอบแบบโครงสร้าง 2

General Notes

1. THIS DRAWING IS THE PROPERTY OF THE ARCHITECT DESIGN AUTOMATION OR ONE OF AFFILIATES. IT IS ISSUED SUBJECT TO RETURN UPON DEMAND AND IS NOT TO BE USED EXCEPT IN CONNECTION WITH THE PROJECT FOR WHICH IT IS INTENDED.
2. DO NOT SCALE THIS DRAWING, USE FIGURED DIMENSIONS ONLY.

Drawn By

Checked By

Date

31.07.2024

SCALE

1:100

Sheet No.

ST1-03

แปลนโครงสร้างตัดเสา เพิ่มเสา และแปลนโครงสร้างเสาชั้น 4

Project name :

โครงการ งานออกแบบปรับปรุงห้องสำนักงานคนดี
และห้องพักอาจารย์อาคาร 6 ชั้น3 และชั้น4

Project Location :

114 ซ. สุขุมวิท 23
แขวงคลองเตยเหนือ เขตวัฒนา
กรุงเทพมหานคร 10110

Owner :

มหาวิทยาลัยศรีนครินทรวิโรฒ
ประสานมิตร

Architect :

นายเฉลิมพล แก้วแกมเสื่อ ภ-สถ5620

Interior Designer :

นายจาตุรงค์ พิบูลย์ ภ-สน 897

Structural Engineer :

นาย วิทยา ดอนเกิด สย11211

Electrical Engineer :

นางสาววิลาสินี บุญประคม ภพท 33132

Sanitary Engineer :

นายเฉลิมพล ไชยศิษย์สิทธิ์ สส 241

Drawing Title

แปลน โครงสร้างตัดเสา เพิ่มเสา
และแปลน โครงสร้างเสาชั้น 4

General Notes

- THIS DRAWING IS THE PROPERTY OF THE ARCHITECT DESIGN AUTOMATION OR ONE OF AFFILIATES. IT IS ISSUED SUBJECT TO RETURN UPON DEMAND AND IS NOT TO BE USED EXCEPT IN CONNECTION WITH THE PROJECT FOR WHICH IT IS INTENDED.
- DO NOT SCALE THIS DRAWING, USE FIGURED DIMENSIONS ONLY.

ให้ใช้คำต่อเติมที่กำหนดไว้เท่านั้นห้ามวาดจากแบบ

Drawn By

Checked By

Date 31.07.2024

SCALE

1:200

Sheet No.

ST1-04

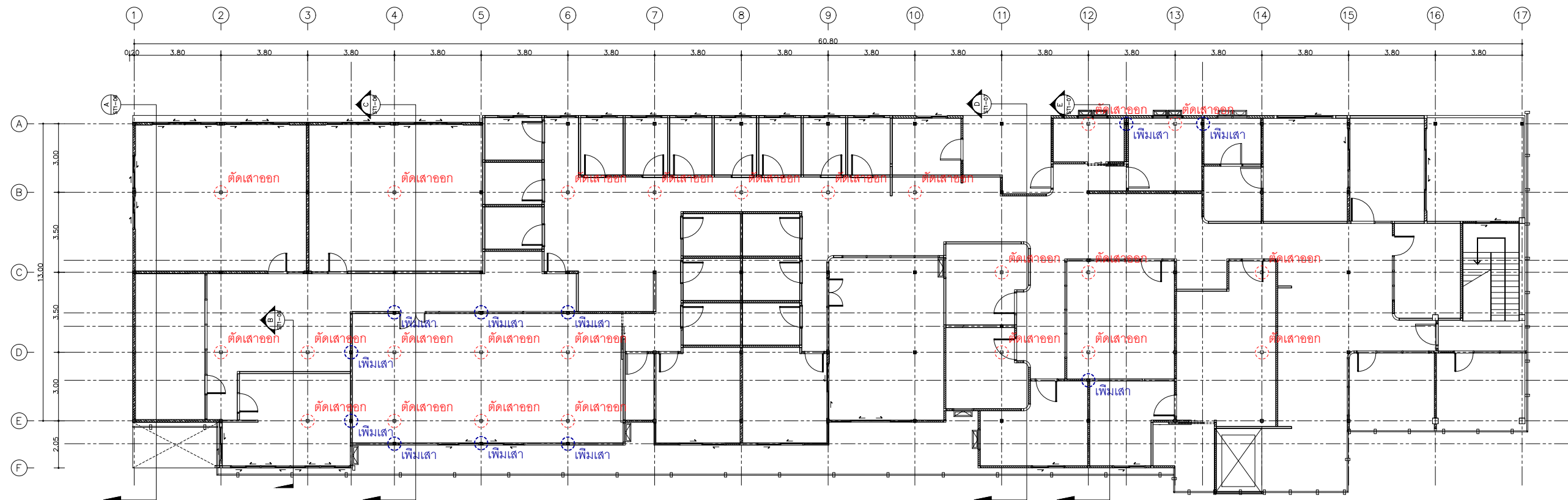

แปลน โครงสร้างตัดเสา,เพิ่มเสา
มาตราส่วน 1:200

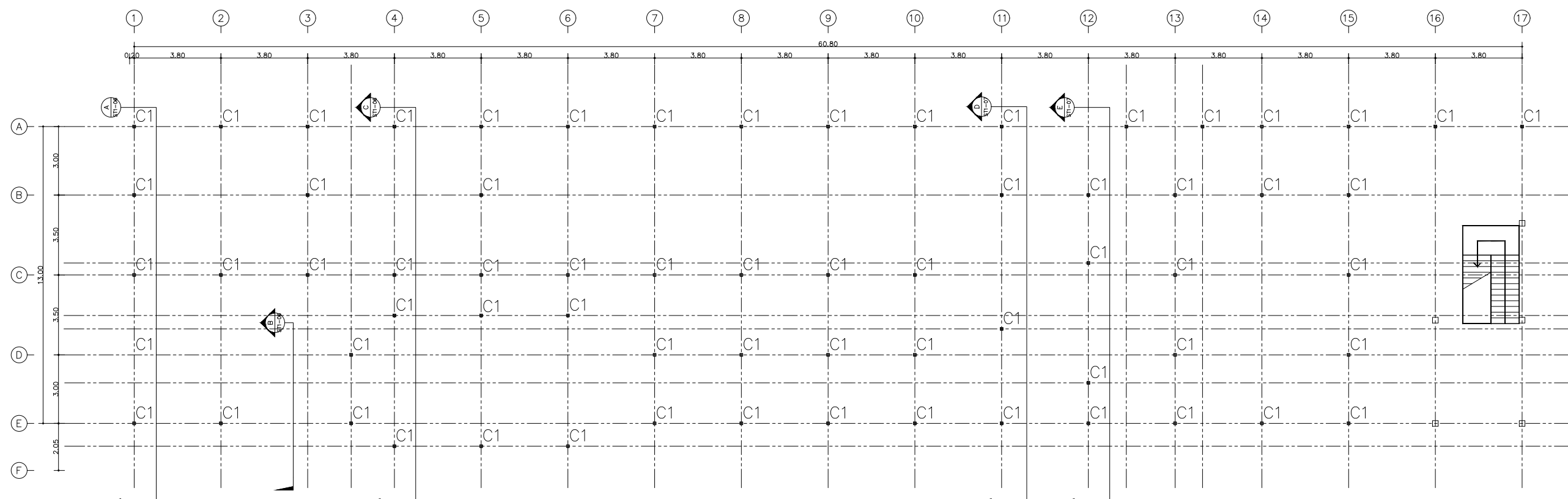

หมายเหตุ - เหล็กโครงสร้างต้องสีกากันสนิม
TOA 4 Season (สีน้ำมัน) สีรองพื้นเทา กันสนิม

แปลนโครงสร้างเสาชั้น4(ใหม่)
มาตราส่วน 1:200

แปลนโครงสร้างพื้นชั้น 4

Project name :

โครงการ งานออกแบบปรับปรุงห้องสำนักงานคอมพิวเตอร์ และห้องพักอาจารย์อาคาร 6 ชั้น3 และชั้น4

Project Location :

114 ซ. สุขุมวิท 23
แขวงคลองเตยเหนือ เขตวัฒนา
กรุงเทพมหานคร 10110

Owner :

มหาวิทยาลัยศรีนครินทรวิโรฒ
ประสานมิตร

Architect :

นายเฉลิมพล แก้วแกมเสื่อ ภา-สถ5620

Interior Designer :

นายจตุรนต์ พิบูลย์ ภา-สน 897

Structural Engineer :

นาย วิทยา ดอนเกิด สย11211

Electrical Engineer :

นางสาววิลาสินี บุญประคม ภาทก 33132

Sanitary Engineer :

นายเฉลิมพล โชคดีชัยสิทธิ์ สส 241

Drawing Title

แปลนโครงสร้างพื้นชั้น 4

General Notes

- THIS DRAWING IS THE PROPERTY OF THE ARCHITECT DESIGN AUTOMATION OR ONE OF AFFILIATES. IT IS ISSUED SUBJECT TO RETURN UPON DEMAND AND IS NOT TO BE USED EXCEPT IN CONNECTION WITH THE PROJECT FOR WHICH IT IS INTENDED.
- DO NOT SCALE THIS DRAWING, USE FIGURED DIMENSIONS ONLY.

ให้ใช้คำตัวเลขที่กำหนดไว้เท่านั้นห้ามวัดจากแบบ

Drawn By

Checked By

Date 31.07.2024

SCALE 1:200 Sheet No. ST1-05

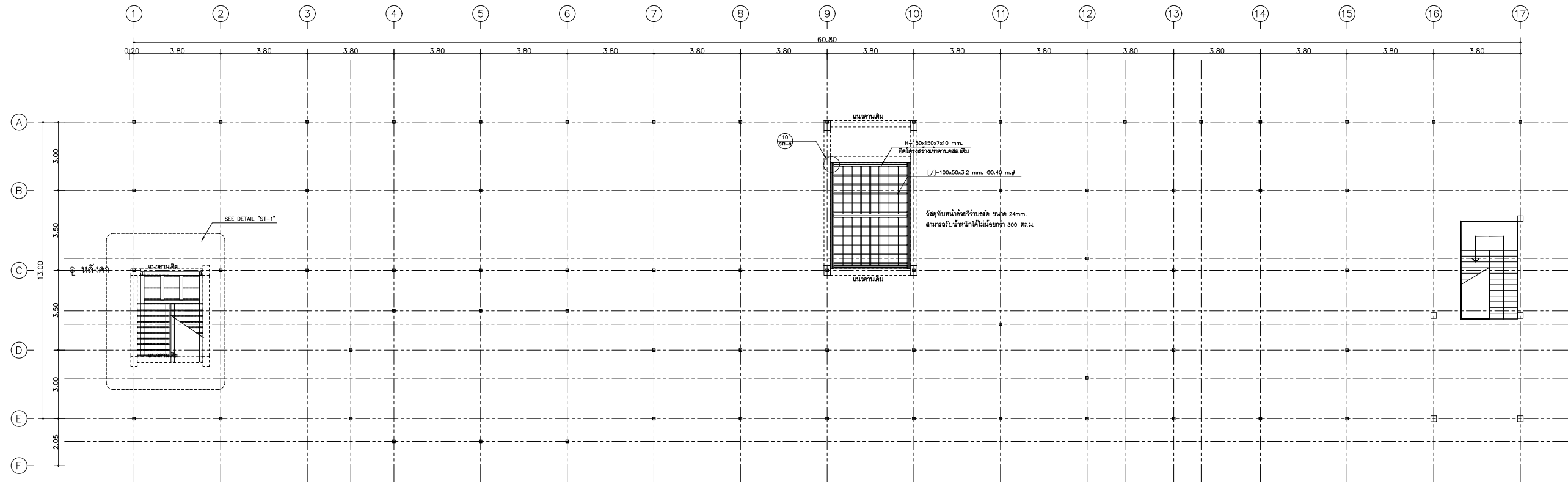

แปลนโครงสร้างพื้นชั้น 4
มาตราส่วน 1:200

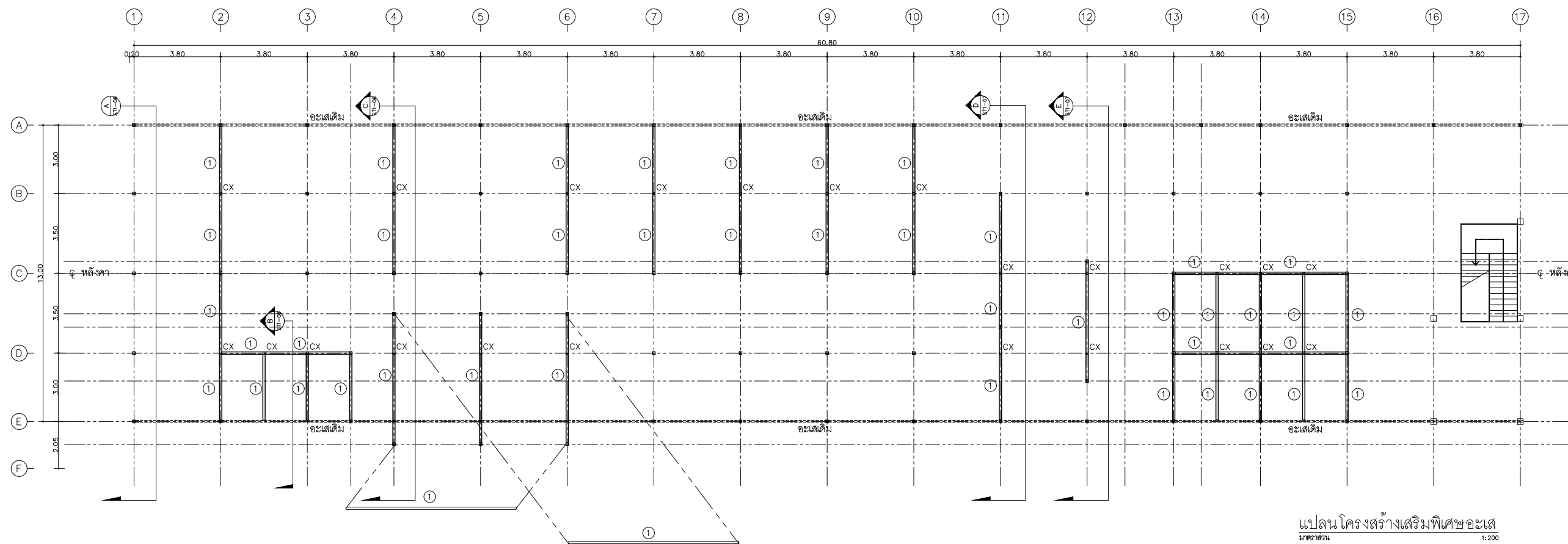

แปลนโครงสร้างเสริมพิเศษอะเส
มาตราส่วน 1:200

หมายเหตุ - เหล็กโครงสร้างต้องสีทากันสนิม
TOA 4 Season (สีน้ำมัน) สีรองพื้นเทา กันสนิม

๑ อะเส [/-]200x100x3.2 mm.
CX เสาดิ่ง [/-]100x100x3.2 mm. (เสริม)

Project name :

โครงการ งานออกแบบปรับปรุงห้องสำนักงานคนบดี
และห้องพักอาจารย์อาคาร 6 ชั้น3 และชั้น4

Project Location :

114 ซ. สุขุมวิท 23
แขวงคลองเตยเหนือ เขตวัฒนา
กรุงเทพมหานคร 10110

Owner :

มหาวิทยาลัยศรีนครินทรวิโรฒ
ประสานมิตร

Architect :

นายเฉลิมพล แก้วแก้วเสื่อ ภ-สถ5620

Interior Designer :

นายจตุรนต์ พิบูลย์ ภ-สน 897

Structural Engineer :

นาย วิทยา ดอนเกิด สย11211

Electrical Engineer :

นางสาววิลาสินี บุญประคม กพท 33132

Sanitary Engineer :

นายเฉลิมพล โชควิเศษชัยสิทธิ์ สส 241

Drawing Title

General Notes

- THIS DRAWING IS THE PROPERTY OF THE ARCHITECT DESIGN AUTOMATION OR ONE OF AFFILIATES. IT IS ISSUED SUBJECT TO RETURN UPON DEMAND AND IS NOT TO BE USED EXCEPT IN CONNECTION WITH THE PROJECT FOR WHICH IT IS INTENDED.
- DO NOT SCALE THIS DRAWING, USE FIGURED DIMENSIONS ONLY.

ให้ใช้ค่าตัวเลขที่กำหนดไว้เท่านั้นห้ามวัดจากแบบ

Drawn By

Checked By

Date 31.07.2024

SCALE 1:75 Sheet No. ST1-06

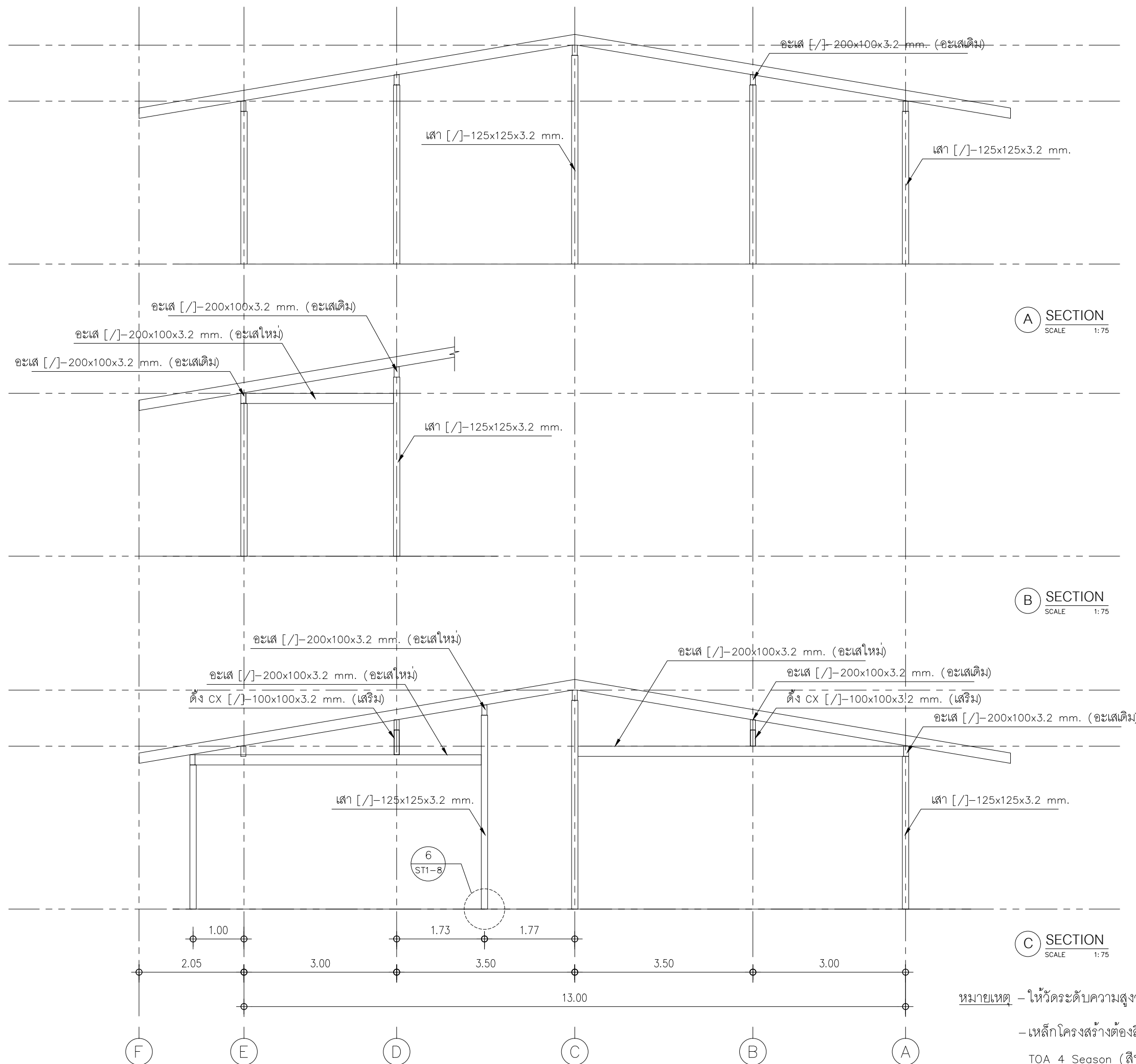

Project name :

โครงการ งานออกแบบปรับปรุงห้องสำนักงานคอมพิวเตอร์ และห้องพักอาจารย์อาคาร 6 ชั้น3 และชั้น4

Project Location :

114 ซ. สุขุมวิท 23
แขวงคลองเตยเหนือ เขตวัฒนา
กรุงเทพมหานคร 10110

Owner :

มหาวิทยาลัยศรีนครินทรวิโรฒ
ประสานมิตร

Architect :

นายเฉลิมพล แก้วแก้วเสื่อ ภ-สถ5620

Interior Designer :

นายจตุรนต์ พิบูลย์ ภ-สน 897

Structural Engineer :

นาย วิทยา ดอนเกิด สย11211

Electrical Engineer :

นางสาววิลาสินี บุญประคม ภพท 33132

Sanitary Engineer :

นายเฉลิมพล โชควิเศษชัยสิทธิ์ สส 241

Drawing Title

General Notes

1. THIS DRAWING IS THE PROPERTY OF THE ARCHITECT DESIGN AUTOMATION OR ONE OF AFFILIATES. IT IS ISSUED SUBJECT TO RETURN UPON DEMAND AND IS NOT TO BE USED EXCEPT IN CONNECTION WITH THE PROJECT FOR WHICH IT IS INTENDED.
2. DO NOT SCALE THIS DRAWING, USE FIGURED DIMENSIONS ONLY.

ให้ใช้ค่าตัวเลขที่กำหนดไว้เท่านั้นห้ามวัดจากแบบ

Drawn By

Checked By

Date

31.07.2024

SCALE

1:75

Sheet No.

ST1-07

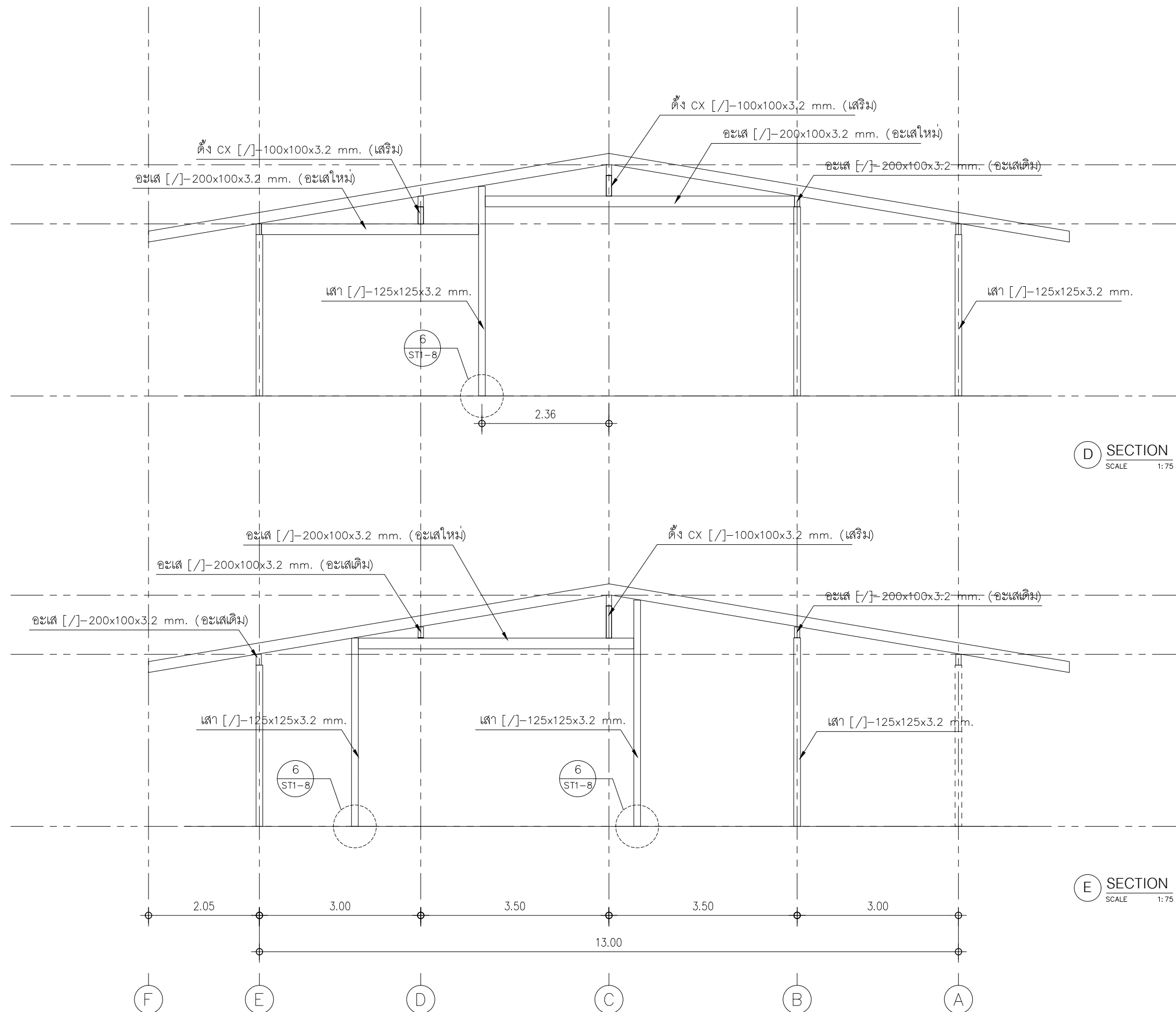

หมายเหตุ - ให้วัดระดับความสูงจริงหน้างานอีกครั้ง

- เหล็กโครงสร้างต้องสีทากันสนิม

TOA 4 Season (สีน้ำมัน) สีรองพื้นเทา กันสนิม

Project name :

โครงการ งานออกแบบปรับปรุงห้องสำนักงานคอมพิวเตอร์ และห้องพักอาจารย์อาคาร 6 ชั้น3 และชั้น4

Project Location :

114 ซ. สุขุมวิท 23
แขวงคลองเตยเหนือ เขตวัฒนา
กรุงเทพมหานคร 10110

Owner :

มหาวิทยาลัยศรีนครินทรวิโรฒ
ประสานมิตร

Architect :

นายเฉลิมพล แก้วแกมเสื่อ ภ-สถ5620

Interior Designer :

นายจตุรนต์ พิบูลย์ ภ-สน 897

Structural Engineer :

นาย วิทยา ดอนเกิด สย11211

Electrical Engineer :

นางสาววิลาสินี บุญประคม ภพท 33132

Sanitary Engineer :

นายเฉลิมพล โชควิเศษชัยสิทธิ์ สส 241

Drawing Title

General Notes

- THIS DRAWING IS THE PROPERTY OF THE ARCHITECT DESIGN AUTOMATION OR ONE OF AFFILIATES. IT IS ISSUED SUBJECT TO RETURN UPON DEMAND AND IS NOT TO BE USED EXCEPT IN CONNECTION WITH THE PROJECT FOR WHICH IT IS INTENDED.
- DO NOT SCALE THIS DRAWING, USE FIGURED DIMENSIONS ONLY.

ให้ใช้ค่าตัวเลขที่กำหนดไว้เท่านั้นห้ามวัดจากแบบ

Drawn By

Checked By

Date 31.07.2024

SCALE 1:25

Sheet No. ST1-08

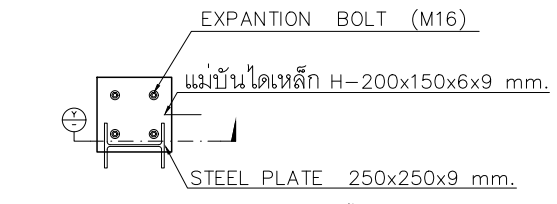
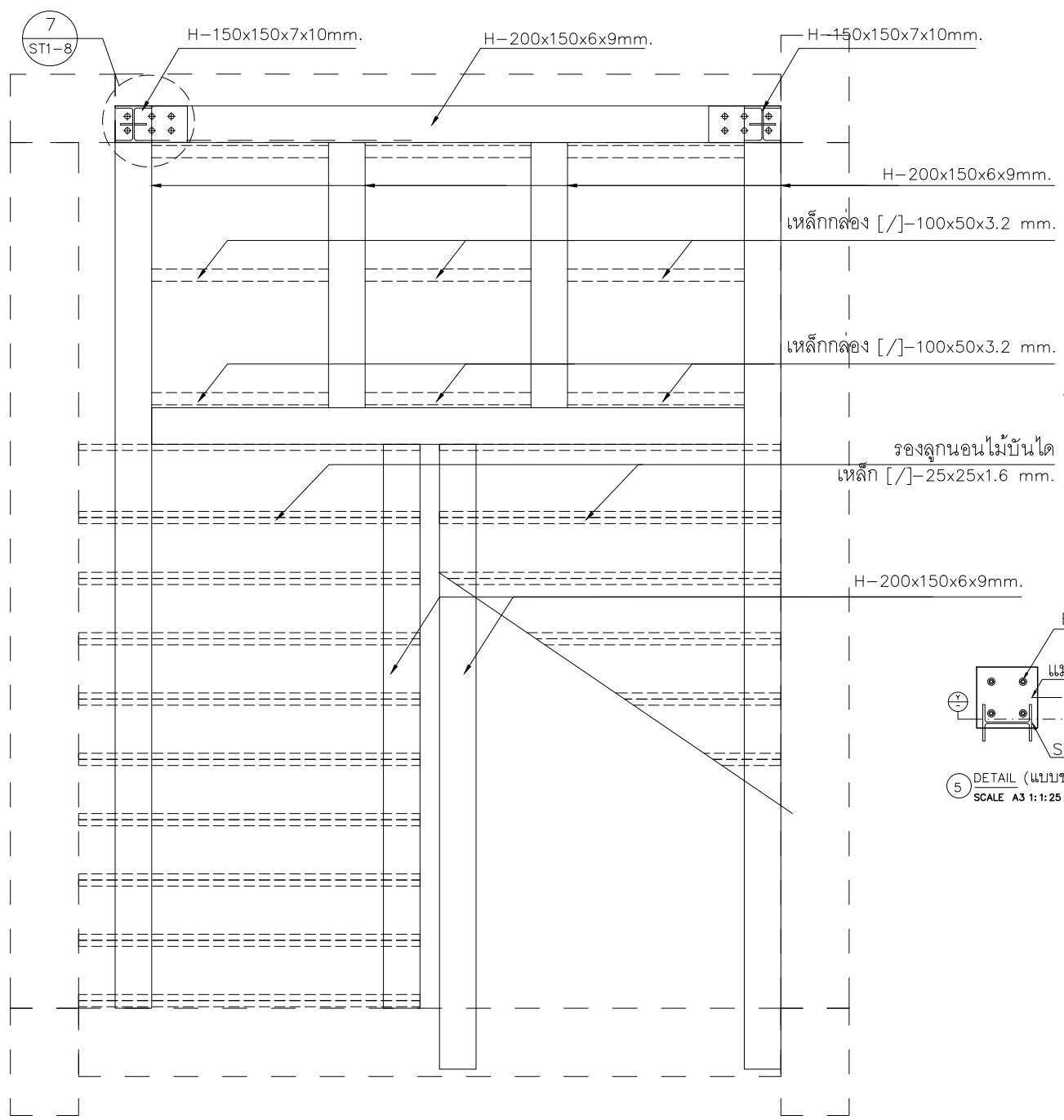

1 DETAIL (แบบขยายการยึดแม่บันไดกับพื้น)
SCALE A3 1:1:25

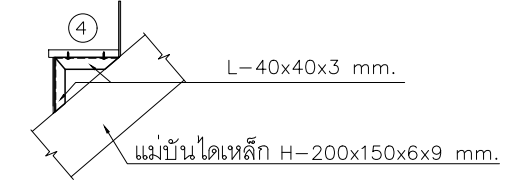

2 DETAIL (แบบขยายรอยต่อแม่บันได)
SCALE A3 1:1:25

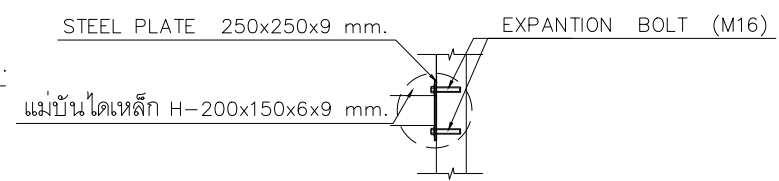

3 DETAIL (แบบขยายรอยต่อแม่บันได)
SCALE A3 1:1:25

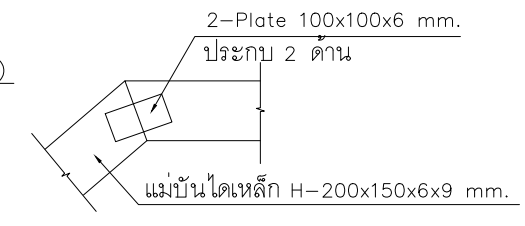

4 DETAIL (แบบขยายรอยต่อแม่บันได)
SCALE A3 1:1:25



5 DETAIL (แบบขยายการยึดแม่บันไดกับพื้นชั้นบน)
SCALE A3 1:1:25

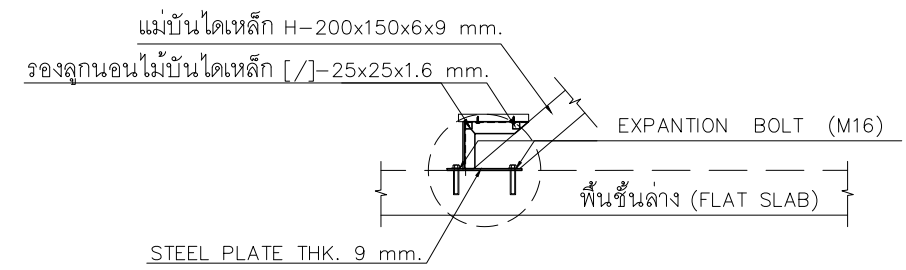

SECTION Y
SCALE A3 1:1:25

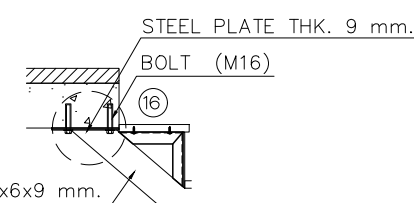

SECTION Y
SCALE A3 1:1:25

DETAIL (บันได ST-01)
SCALE A3 1:1:25

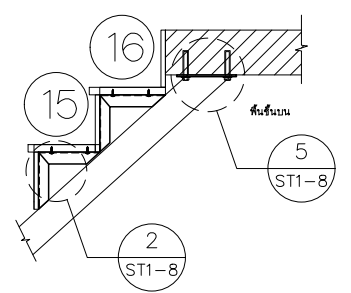

DETAIL (โครงสร้างใต้เหล็กชั้นบน)
SCALE A3 1:1:25

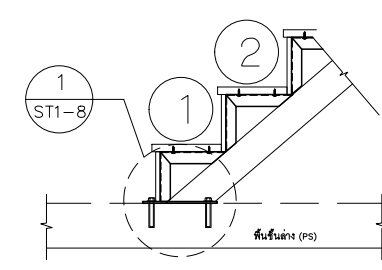

DETAIL (โครงสร้างใต้เหล็กชั้นล่าง)
SCALE A3 1:1:25

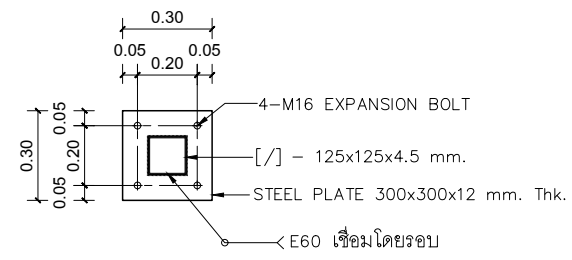

6 DETAIL (โครงสร้างเสาเหล็กรับหลังคา)
SCALE A3 1:1:25

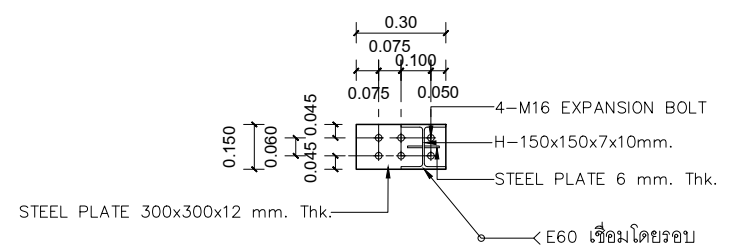

7 DETAIL (โครงสร้างเสาเหล็กรับบันได)
SCALE A3 1:1:25

หมายเหตุ - เหล็กโครงสร้างต้องสีทากันสนิม
TOA 4 Season (สีน้ำมัน) สีรองพื้นเทา กันสนิม

Project name :

โครงการ งานออกแบบปรับปรุงห้องสำนักงานคอมพิวเตอร์
และห้องพักอาจารย์อาคาร 6 ชั้น3 และชั้น4

Project Location :

114 ซ. สุขุมวิท 23
แขวงคลองเตยเหนือ เขตวัฒนา
กรุงเทพมหานคร 10110

Owner :

มหาวิทยาลัยศรีนครินทรวิโรฒ
ประสานมิตร

Architect :

นายเฉลิมพล แก้วแก้วเสื่อ ภ-สถ5620

Interior Designer :

นายจตุรันต์ ทิพย์ ภ-สน 897

Structural Engineer :

นาย วิทยา ดอนเกิด สย11211

Electrical Engineer :

นางสาววิลาสินี บุญประคม ภพท 33132

Sanitary Engineer :

นายเฉลิมพล โชคดีชัยสิทธิ์ สส 241

Drawing Title

General Notes

- THIS DRAWING IS THE PROPERTY OF THE ARCHITECT DESIGN AUTOMATION OR ONE OF AFFILIATES. IT IS ISSUED SUBJECT TO RETURN UPON DEMAND AND IS NOT TO BE USED EXCEPT IN CONNECTION WITH THE PROJECT FOR WHICH IT IS INTENDED.
- DO NOT SCALE THIS DRAWING, USE FIGURED DIMENSIONS ONLY.

ให้ใช้คำตัวเลขที่กำหนดไว้เท่านั้นห้ามวัดจากแบบ

Drawn By

Checked By

Date 31.07.2024

SCALE

1:25

Sheet No.

ST1-09

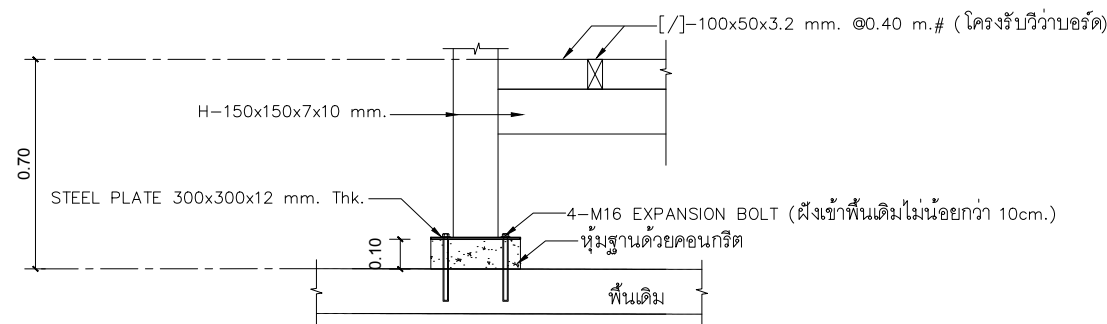
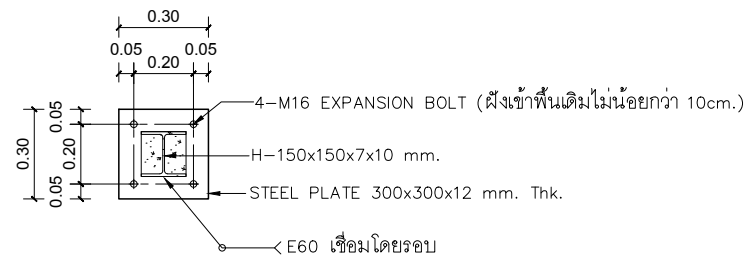

วัสดุทับหน้าด้วยวิว่าบอร์ด ขนาด 24mm. (สูงรวม 70cm.)
สามารถรับน้ำหนักได้ไม่น้อยกว่า 300 ตร.ม

DETAIL (โครงสร้างเสาเหล็กกับพื้นบริเวณระเบียง)
SCALE A3 1:1:25

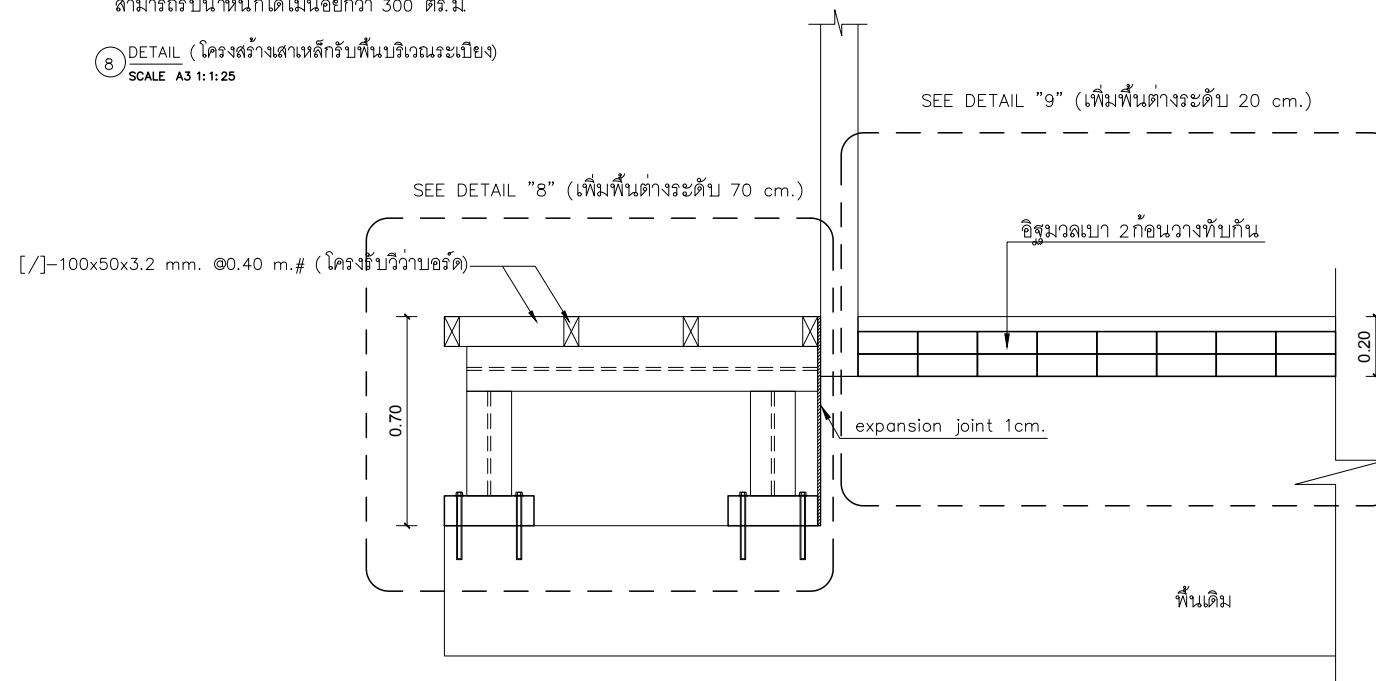

SECTION
SCALE 1:25

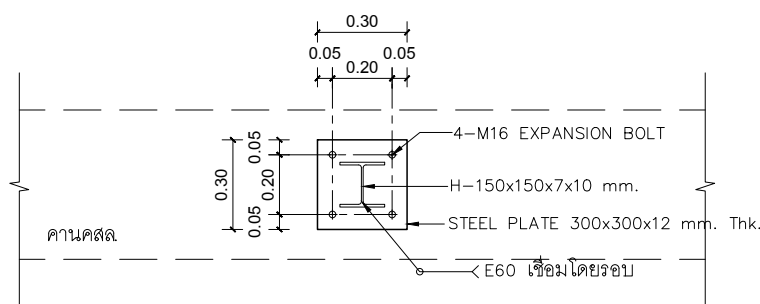

DETAIL (โครงสร้างคานเหล็กปิดช่องเปิด)
SCALE A3 1:1:25

หมายเหตุ - เหล็กโครงสร้างต้องสีทากันสนิม

TOA 4 Season (สีน้ำมัน) สีรองพื้นเทา กันสนิม

Project name :

โครงการ งานออกแบบปรับปรุงห้องสำนักงานคอมพิวเตอร์ และห้องพักอาจารย์อาคาร 6 ชั้น3 และชั้น4

Project Location :

114 ซ. สุขุมวิท 23
แขวงคลองเตยเหนือ เขตวัฒนา
กรุงเทพมหานคร 10110

Owner :

มหาวิทยาลัยศรีนครินทรวิโรฒ
ประสานมิตร

Architect :

นายเฉลิมพล แก้วแก้วเสถียร ภ-สถ5620

Interior Designer :

นายจตุรนต์ พิบูลย์ ภ-สน 897

Structural Engineer :

นาย วิทยา ดอนเกิด สย11211

Electrical Engineer :

นางสาววิลาสินี บุญประคม ภพค 33132

Sanitary Engineer :

นายเฉลิมพล โชคดีชัยสิทธิ์ สส 241

Drawing Title

แปลนโครงสร้างพื้นชั้น 4

General Notes

- THIS DRAWING IS THE PROPERTY OF THE ARCHITECT DESIGN AUTOMATION OR ONE OF AFFILIATES. IT IS ISSUED SUBJECT TO RETURN UPON DEMAND AND IS NOT TO BE USED EXCEPT IN CONNECTION WITH THE PROJECT FOR WHICH IT IS INTENDED.
- DO NOT SCALE THIS DRAWING, USE FIGURED DIMENSIONS ONLY.

ให้ใช้คำอธิบายที่กำกับไว้เท่านั้นห้ามวัดจากแบบ

Drawn By

Checked By

Date

31.07.2024

SCALE

1:200

Sheet No.

ST1-10

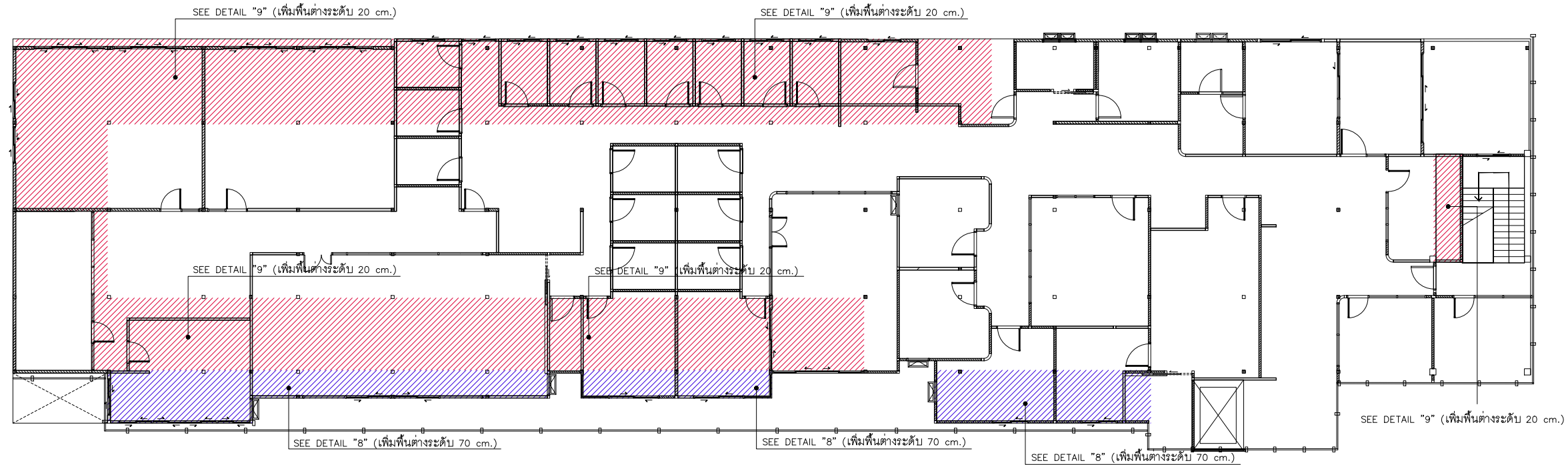

แปลนสร้างพื้น ชั้น 4
หน้างาน 1:200

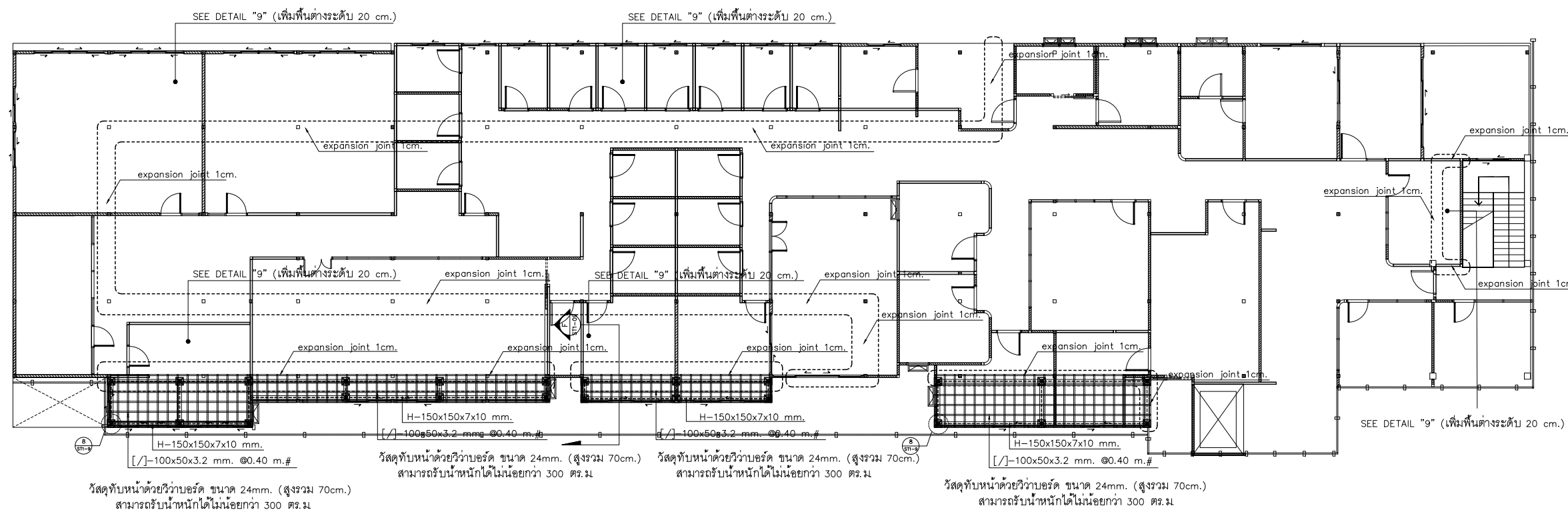

แปลนขยายโครงสร้างพื้น ชั้น
หน้างาน 1:200

Project name :

โครงการ งานออกแบบปรับปรุงห้องสำนักงานคอมพิวเตอร์
และห้องพักอาจารย์อาคาร 6 ชั้น3 และชั้น4

Project Location :

114 ซ. สุขุมวิท 23
แขวงคลองเตยเหนือ เขตวัฒนา
กรุงเทพมหานคร 10110

Owner :

มหาวิทยาลัยศรีนครินทรวิโรฒ
ประสานมิตร

Architect :

นายเฉลิมพล แก้วแกมเสื่อ ภ-สถ5620

Interior Designer :

นายจตุรันต์ พิบูลย์ ภ-สน 897

Structural Engineer :

นาย วิทยา ดอนเกิด สย11211

Electrical Engineer :

นางสาววิลาสินี บุญประคม ภพท 33132

Sanitary Engineer :

นายเฉลิมพล ไชยเดชชัยสิทธิ์ สส 241

Drawing Title

แปลนเสริมพื้น ชั้น 4-1

General Notes

1. THIS DRAWING IS THE PROPERTY OF THE ARCHITECT DESIGN AUTOMATION OR ONE OF AFFILIATES. IT IS ISSUED SUBJECT TO RETURN UPON DEMAND AND IS NOT TO BE USED EXCEPT IN CONNECTION WITH THE PROJECT FOR WHICH IT IS INTENDED.
2. DO NOT SCALE THIS DRAWING, USE FIGURED DIMENSIONS ONLY.

ให้ใช้คำตัวเลขที่กำหนดไว้เท่านั้นห้ามวัดจากแบบ

Drawn By

Checked By

Date

31.07.2024

SCALE

1:100

Sheet No.

ST1-11

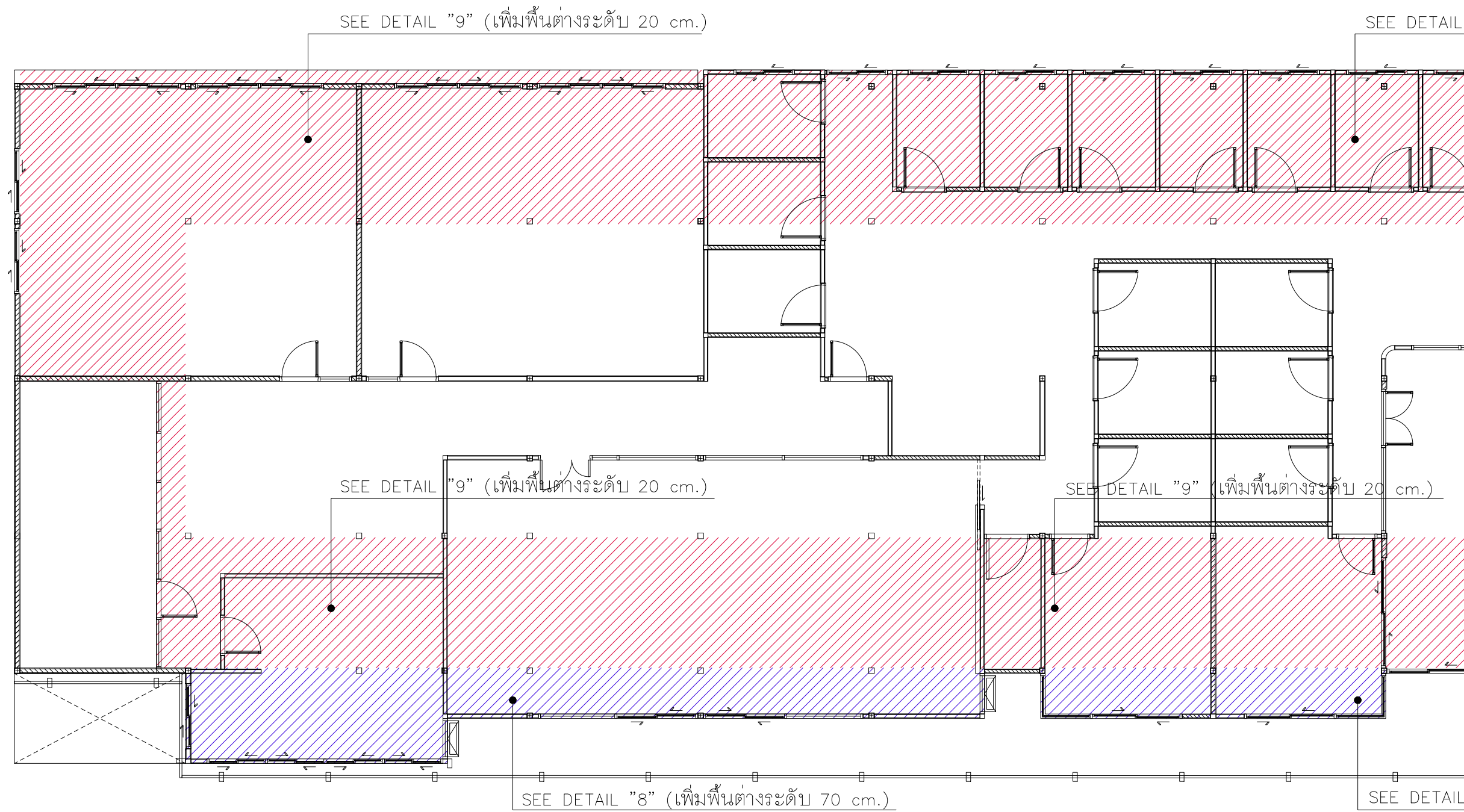
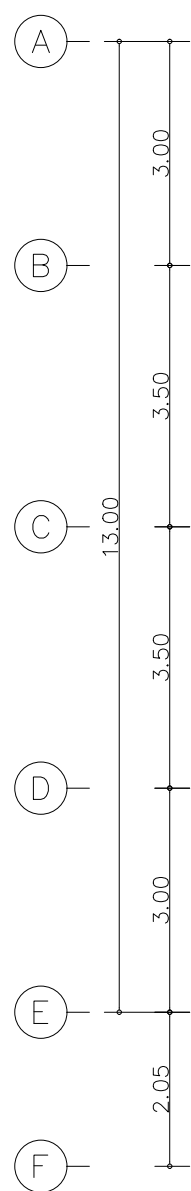
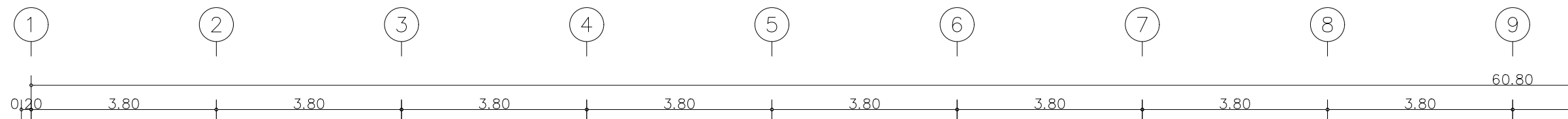

แปลนเสริมพื้น ชั้น 4-1
มาตราส่วน 1:100

Project name :

โครงการ งานออกแบบปรับปรุงห้องสำนักงานคอมพิวเตอร์
และห้องพักอาจารย์อาคาร 6 ชั้น3 และชั้น4

Project Location :

114 ซ. สุขุมวิท 23
แขวงคลองเตยเหนือ เขตวัฒนา
กรุงเทพมหานคร 10110

Owner :

มหาวิทยาลัยศรีนครินทรวิโรฒ
ประสานมิตร

Architect :

นายเฉลิมพล แก้วแก้วเสื่อ ภ-สถ5620

Interior Designer :

นายจตุรนต์ พิบูลย์ ภ-สน 897

Structural Engineer :

นาย วิทยา ดอนเกิด สย11211

Electrical Engineer :

นางสาววิลาสินี บุญประคม ภพก 33132

Sanitary Engineer :

นายเฉลิมพล โชควิเศษชัยสิทธิ์ สส 241

Drawing Title

แปลนเสริมพื้น ชั้น 4-2

General Notes

1. THIS DRAWING IS THE PROPERTY OF THE ARCHITECT DESIGN AUTOMATION OR ONE OF AFFILIATES. IT IS ISSUED SUBJECT TO RETURN UPON DEMAND AND IS NOT TO BE USED EXCEPT IN CONNECTION WITH THE PROJECT FOR WHICH IT IS INTENDED.
2. DO NOT SCALE THIS DRAWING, USE FIGURED DIMENSIONS ONLY.

ให้ใช้คำต่อเติมที่กำหนดไว้เท่านั้นห้ามวิเคราะจากแบบ

Drawn By

Checked By

Date 31.07.2024

SCALE

1:100

Sheet No.

ST1-12

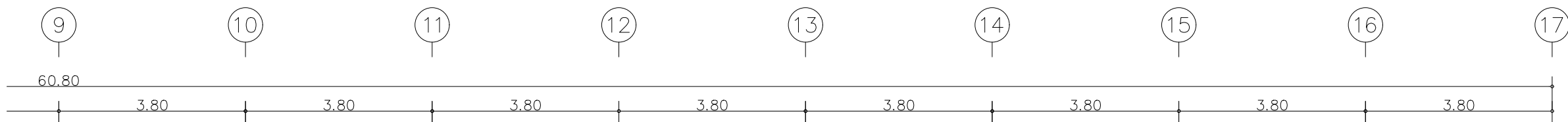

SEE DETAIL "9" (เพิ่มพื้นต่างระดับ 20 cm.)

แปลนเสริมพื้น ชั้น 4-2
มาตราส่วน 1:100

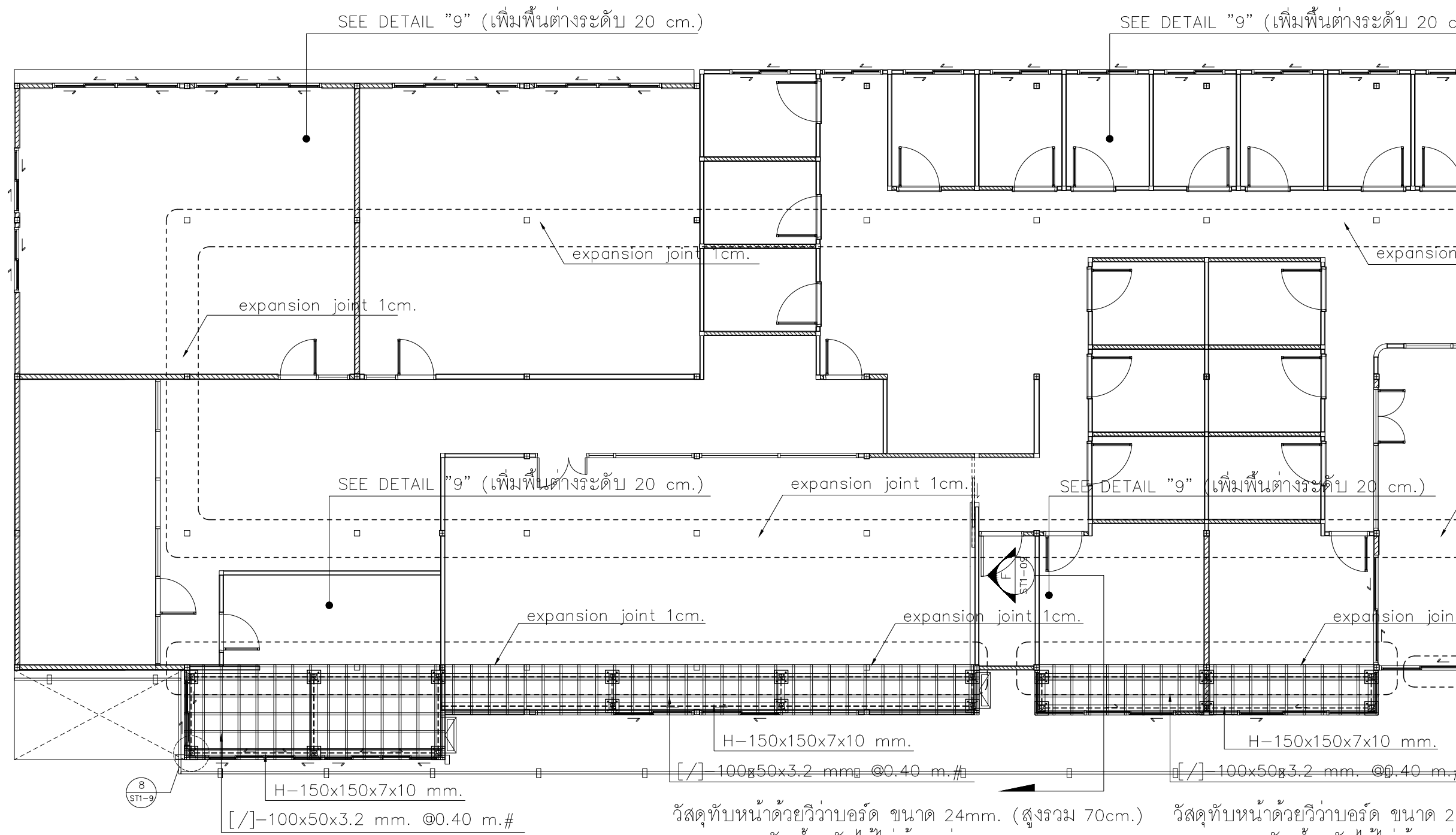
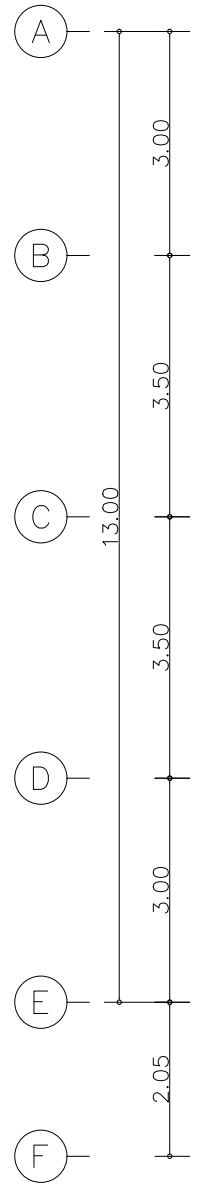
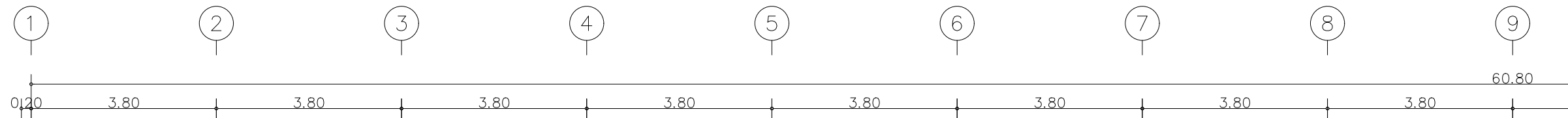

วัสดุทับหน้าด้วยวิว่าบอร์ด ขนาด 24mm. (สูงรวม 70cm.)
สามารถรับน้ำหนักได้ไม่น้อยกว่า 300 ตร.ม

วัสดุทับหน้าด้วยวิว่าบอร์ด ขนาด 24mm. (สูงรวม 70cm.)
สามารถรับน้ำหนักได้ไม่น้อยกว่า 300 ตร.ม

วัสดุทับหน้าด้วยวิว่าบอร์ด ขนาด 24mm. (สูงรวม 70cm.)
สามารถรับน้ำหนักได้ไม่น้อยกว่า 300 ตร.ม

แปลนขยายโครงสร้างพื้น ชั้น 4-1
มาตราส่วน 1:100

Project name :
โครงการ งานออกแบบปรับปรุงห้องสำนักงานคอมพิวเตอร์
และห้องพักอาจารย์อาคาร 6 ชั้น3 และชั้น4

Project Location :
114 ซ. สุขุมวิท 23
แขวงคลองเตยเหนือ เขตวัฒนา
กรุงเทพมหานคร 10110

Owner :
มหาวิทยาลัยศรีนครินทรวิโรฒ
ประสานมิตร

Architect :
นายเฉลิมพล แก้วแกมเสื่อ ภ-สถ5620

Interior Designer :
นายจตุรันต์ พิบูลย์ ภ-สน 897

Structural Engineer :
นาย วิทยา ดอนเกิด สย11211

Electrical Engineer :
นางสาววิลาสินี บุญประคม ภพท 33132

Sanitary Engineer :
นายเฉลิมพล โชคดีชัยสิทธิ์ สส 241

Drawing Title
แปลนขยายโครงสร้างพื้น ชั้น 4-1

General Notes
1. THIS DRAWING IS THE PROPERTY OF THE ARCHITECT DESIGN AUTOMATION OR ONE OF AFFILIATES. IT IS ISSUED SUBJECT TO RETURN UPON DEMAND AND IS NOT TO BE USED EXCEPT IN CONNECTION WITH THE PROJECT FOR WHICH IT IS INTENDED.
2. DO NOT SCALE THIS DRAWING, USE FIGURED DIMENSIONS ONLY.
ให้ใช้ค่าตัวเลขที่กำหนดไว้เท่านั้นห้ามวัดจากแบบ

Drawn By

Checked By

Date 31.07.2024

SCALE 1:100 Sheet No. ST1-13

Project name :

โครงการ งานออกแบบปรับปรุงห้องสำนักงานคณะ
และห้องพักอาจารย์อาคาร 6 ชั้น3 และชั้น4

Project Location :

114 ซ. สุขุมวิท 23
แขวงคลองเตยเหนือ เขตวัฒนา
กรุงเทพมหานคร 10110

Owner :

มหาวิทยาลัยศรีนครินทรวิโรฒ
ประสานมิตร

Architect :

นายเฉลิมพล แก้วแกมเสื่อ ภ-สถ5620

Interior Designer :

นายจตุรันต์ พิบูลย์ ภ-สน 897

Structural Engineer :

นาย วิทยา ดอนเกิด สย11211

Electrical Engineer :

นางสาววิลาสินี บุญประคม ภพท 33132

Sanitary Engineer :

นายเฉลิมพล โชควิเศษชัยสิทธิ์ สส 241

Drawing Title

แปลนขยายโครงสร้างพื้น ชั้น 4-2

General Notes

- THIS DRAWING IS THE PROPERTY OF THE ARCHITECT DESIGN AUTOMATION OR ONE OF AFFILIATES. IT IS ISSUED SUBJECT TO RETURN UPON DEMAND AND IS NOT TO BE USED EXCEPT IN CONNECTION WITH THE PROJECT FOR WHICH IT IS INTENDED.
- DO NOT SCALE THIS DRAWING, USE FIGURED DIMENSIONS ONLY.

ให้ใช้ค่าตัวเลขที่กำหนดไว้เท่านั้นห้ามวัดจากแบบ

Drawn By

Checked By

Date 31.07.2024

SCALE

1:100

Sheet No.

ST1-14

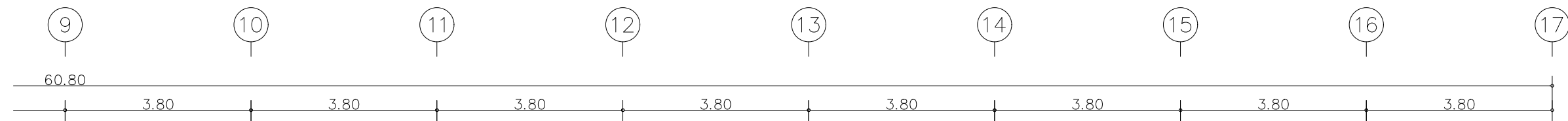

(ต่างระดับ 20 cm.)

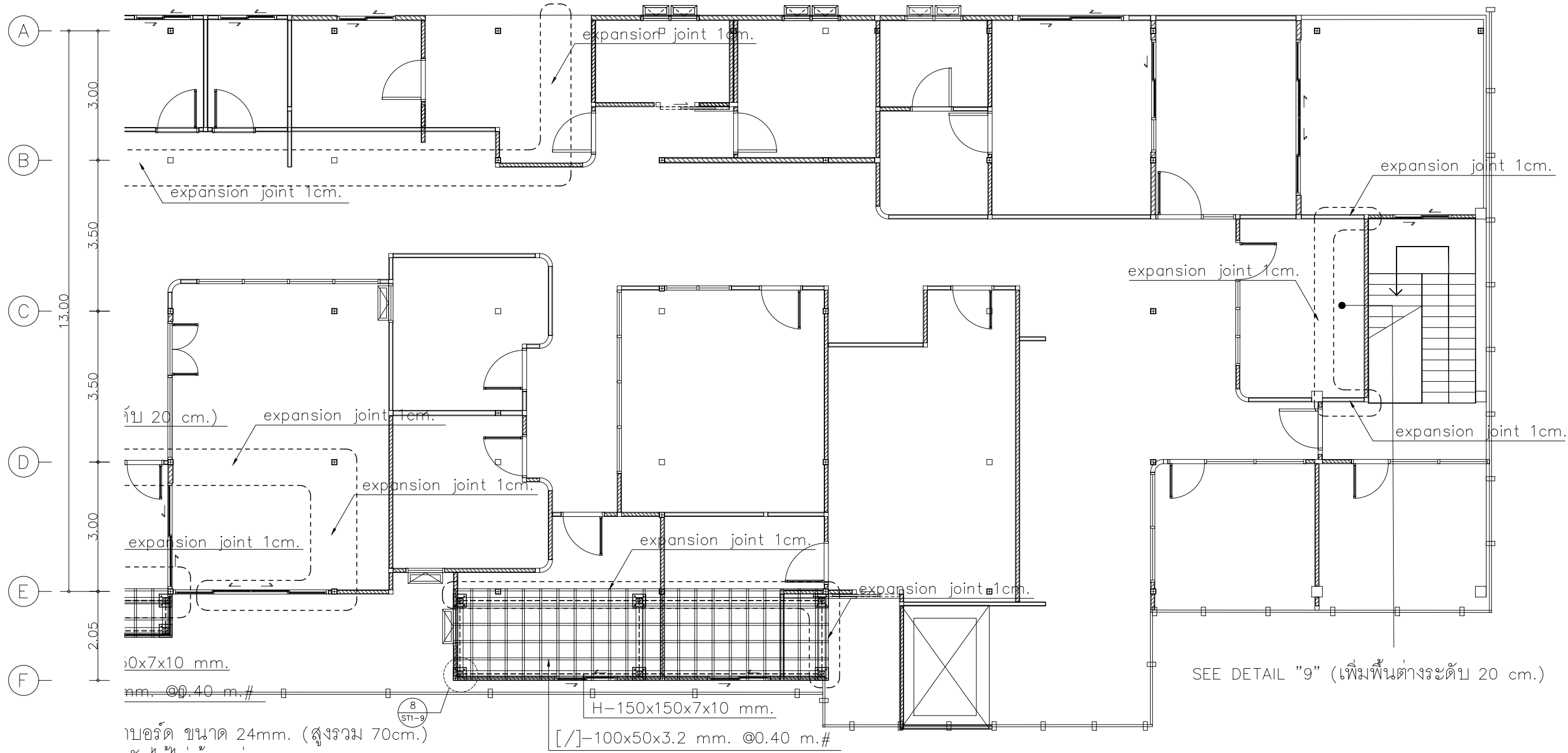

วัสดุทับหน้าด้วยวีวบอร์ด ขนาด 24mm. (สูงรวม 70cm.)
สามารถรับน้ำหนักได้ไม่น้อยกว่า 300 ตร.ม.

แปลนขยายโครงสร้างพื้น ชั้น 4-2
มาตราส่วน 1:100

แปลนระบบสุขาภิบาลชั้น 4

Ø1" CW. มาจากบ่อบำบัด ชั้น 1
Grundfos รุ่น CMB 5-46PT
เกาะผนังชายชั้นที่ระดับเหนือฝ้าชั้น 4

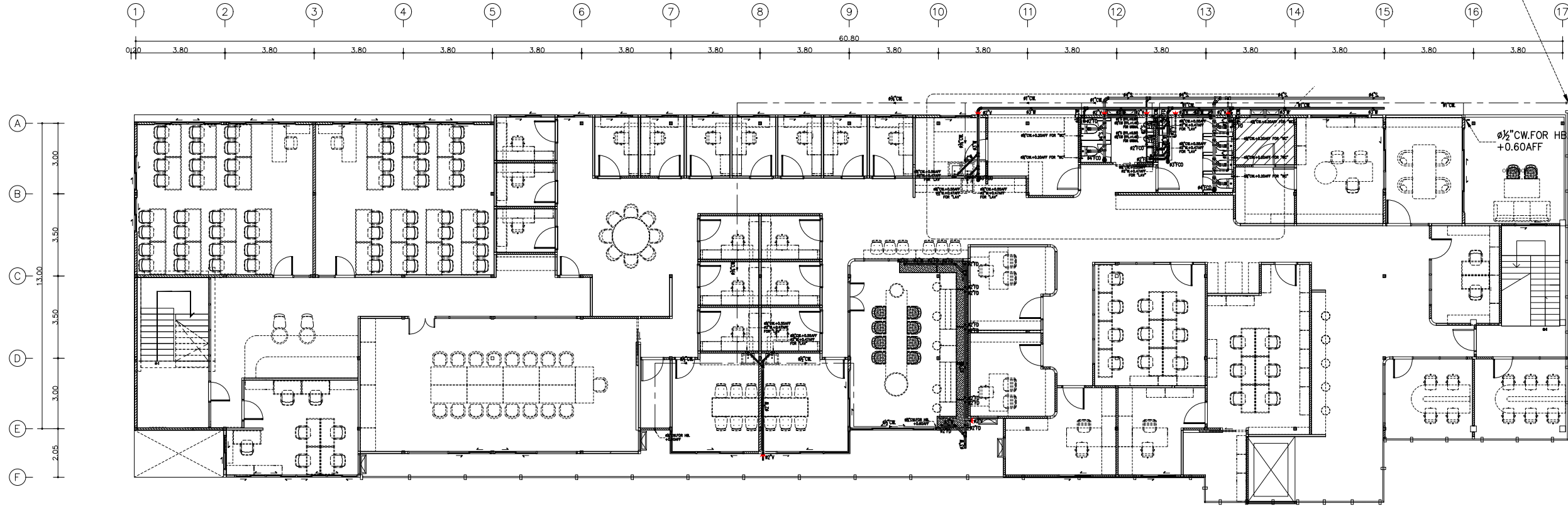

แปลนระบบสุขาภิบาลชั้น 4
มาตราส่วน 1:200

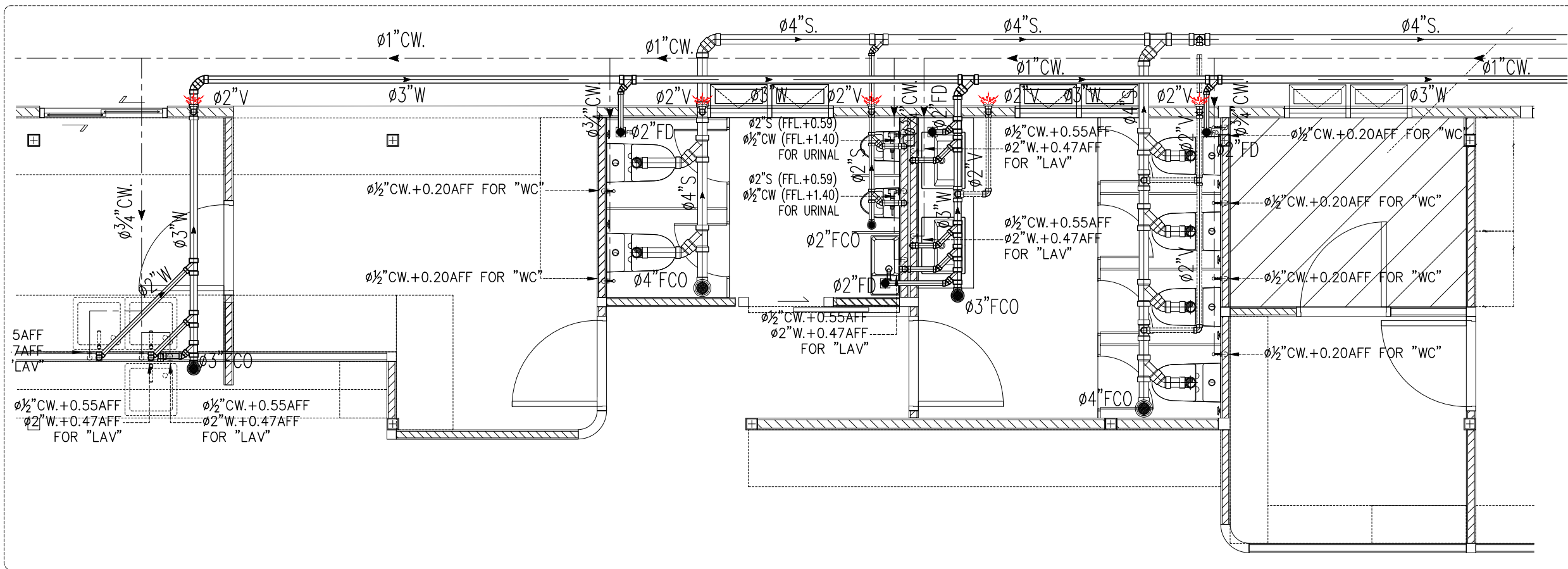

แบบขยายระบบสุขาภิบาล บริเวณห้องน้ำ
มาตราส่วน 1:NSC



Project name :
โครงการ งานออกแบบปรับปรุงห้องสำนักงานคอมพิวเตอร์ และห้องพักอาจารย์อาคาร 6 ชั้น3 และชั้น4
Project Location :
114 ซ. สุขุมวิท 23
แขวงคลองเตยเหนือ เขตวัฒนา กรุงเทพมหานคร 10110
Owner :
มหาวิทยาลัยศรีนครินทรวิโรฒ ประสานมิตร

Architect :
นายเฉลิมพล แก้วแกมเสถียร ภ-สถ5620
Interior Designer :
นายจตุรนต์ พิบูลย์ ภ-สน 897
Structural Engineer :
นาย วิทยา ดอนเกิด สย11211

Electrical Engineer :
นางสาววิลาสินี บุญประคม ภพท 33132
Sanitary Engineer :
นายเฉลิมพล โชควิเศษชัยสิทธิ์ สส 241

Drawing Title
แปลนระบบสุขาภิบาลชั้น 4

General Notes
1. THIS DRAWING IS THE PROPERTY OF THE ARCHITECT DESIGN AUTOMATION OR ONE OF AFFILIATES. IT IS ISSUED SUBJECT TO RETURN UPON DEMAND AND IS NOT TO BE USED EXCEPT IN CONNECTION WITH THE PROJECT FOR WHICH IT IS INTENDED.
2. DO NOT SCALE THIS DRAWING, USE FIGURED DIMENSIONS ONLY.
ให้ใช้คำอธิบายที่กำกับค้ำไว้เท่านั้นห้ามวัดจากแบบ

Drawn By	
Checked By	
Date	31.07.2024
SCALE	1:200
Sheet No.	SN-01

Project name :

โครงการ งานออกแบบปรับปรุงห้องสำนักงานคนตึก
และห้องพักอาจารย์อาคาร 6 ชั้น3 และชั้น4

Project Location :

114 ซ. สุขุมวิท 23
แขวงคลองเตยเหนือ เขตวัฒนา
กรุงเทพมหานคร 10110

Owner :

มหาวิทยาลัยศรีนครินทรวิโรฒ
ประสานมิตร

Architect :

นายเฉลิมพล แก้วแกมเสื่อ ภ-สถ5620

Interior Designer :

นายจตุรันต์ พิบูลย์ ภ-สน 897

Structural Engineer :

นาย วิทยา ดอนเกิด สย11211

Electrical Engineer :

นางสาววิลาสินี บุญประคม ภพท 33132

Sanitary Engineer :

นายเฉลิมพล โชควิเศษชัยสิทธิ์ สส 241

Drawing Title

แปลนขยายระบบสุขาภิบาลชั้น 4

General Notes

1. THIS DRAWING IS THE PROPERTY OF THE ARCHITECT DESIGN AUTOMATION OR ONE OF AFFILIATES. IT IS ISSUED SUBJECT TO RETURN UPON DEMAND AND IS NOT TO BE USED EXCEPT IN CONNECTION WITH THE PROJECT FOR WHICH IT IS INTENDED.
2. DO NOT SCALE THIS DRAWING, USE FIGURED DIMENSIONS ONLY.

ให้ใช้คำต่อเติมที่กำหนดไว้เท่านั้นห้ามวิเคราะจากแบบ

Drawn By

Checked By

Date 31.07.2024

SCALE

1:100

Sheet No.

SN-02

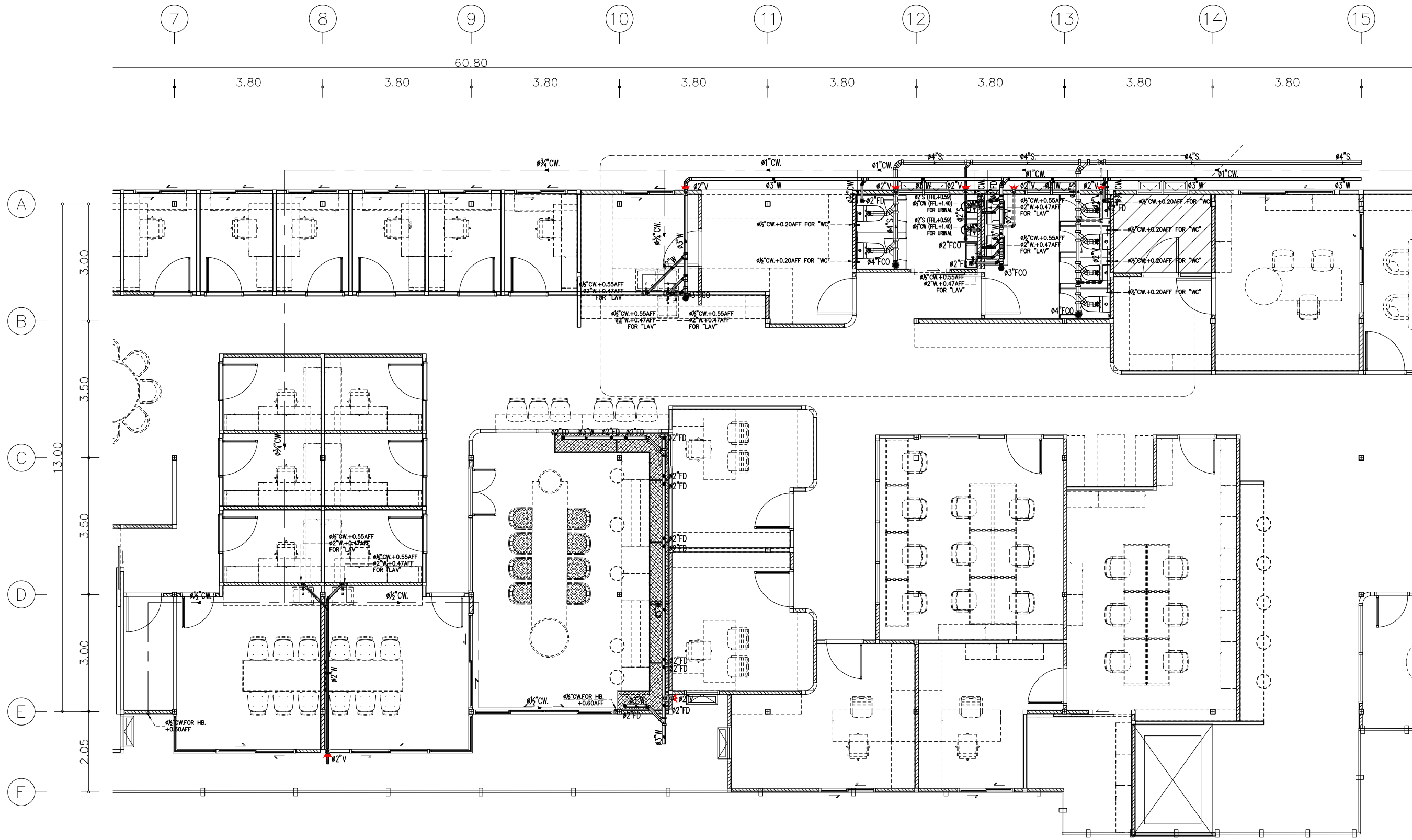

แปลนขยายระบบสุขาภิบาลชั้น 4

แปลนขยายระบบสุขาภิบาลชั้น 4
มาตราส่วน 1:100

Project name :
โครงการ งานออกแบบปรับปรุงห้องสำนักงานคอมพิวเตอร์
และห้องพักอาจารย์อาคาร 6 ชั้น3 และชั้น4

Project Location :
114 ซ. สุขุมวิท 23
แขวงคลองเตยเหนือ เขตวัฒนา
กรุงเทพมหานคร 10110

Owner :
มหาวิทยาลัยศรีนครินทรวิโรฒ
ประสานมิตร

Architect :
นายเฉลิมพล แก้วแกมเสื่อ ภ-สถ5620

Interior Designer :
นายจตุรนต์ พิบูลย์ ภ-สน 897

Structural Engineer :
นาย วิทยา ดอนเกิด สย11211

Electrical Engineer :
นางสาววิลาสินี บุญประคม ภพท 33132

Sanitary Engineer :
นายเฉลิมพล โชควิเศษชัยสิทธิ์ สส 241

Drawing Title
รายการประกอบแบบไฟฟ้า

General Notes
1. THIS DRAWING IS THE PROPERTY OF THE ARCHITECT DESIGN AUTOMATION OR ONE OF AFFILIATES. IT IS ISSUED SUBJECT TO RETURN UPON DEMAND AND IS NOT TO BE USED EXCEPT IN CONNECTION WITH THE PROJECT FOR WHICH IT IS INTENDED.
2. DO NOT SCALE THIS DRAWING, USE FIGURED DIMENSIONS ONLY.
ให้ใช้คำตัวเลขที่กำกับไว้เท่านั้นห้ามวัดจากแบบ

Drawn By

Checked By

Date 31.07.2024

SCALE Sheet No. EE-01

รายการสัญลักษณ์ประกอบแบบปลั๊ก- สวิตซ์

สัญลักษณ์	อุปกรณ์	รายละเอียด	สัญลักษณ์	อุปกรณ์	รายละเอียด
☉	□	SWITCH 1GANG	☉☉	☐☐	2PIN&3PIN
		PANASONIC BSW1101 1 GANG สีขาว			PANASONIC BSW 1392 สีขาว
		เทียบเท่า หรือ สูงกว่า			เทียบเท่า หรือ สูงกว่า
☉☉	☐☐	SWITCH 2GANG	WP ☉☉	☐☐☐☐	WEATHER PROOF
		PANASONIC BSW1201 2 GANG สีขาว			PANASONIC BSW 1392+WEG 8963 SW สีขาว
		เทียบเท่า หรือ สูงกว่า			เทียบเท่า หรือ สูงกว่า
☉☉☉	☐☐☐	SWITCH 3 GANG	CL ☉☉	☐☐☐☐	2PIN&3PIN ติดตั้งบนฝาเพดาน
		PANASONIC BSW 1301 3 GANG สีขาว			PANASONIC BSW 1392+WEG 8963 SW สีขาว
		เทียบเท่า หรือ สูงกว่า			เทียบเท่า หรือ สูงกว่า
			J	☐	Junction Box (แนวนอน) 2x4 3/4"
					FS Box รุ่นพิเศษ สำหรับฝา Panasonic สีขาว
					เทียบเท่า หรือ สูงกว่า
			POP UP ☉☉	☐☐☐☐	2PIN&3PIN + Pop Up Floor Outlet Blank
					PANASONIC BSW 1392 + DUF1200LT9 สีขาว
					เทียบเท่า หรือ สูงกว่า

รายการสัญลักษณ์ประกอบแบบปลั๊ก- สวิตซ์

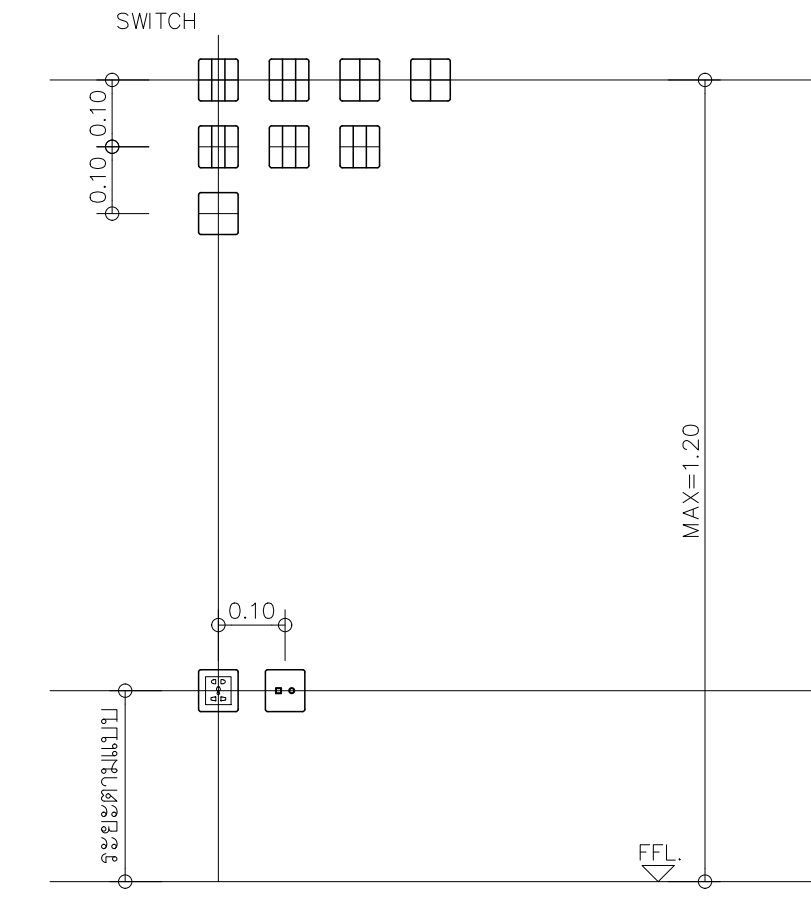

สัญลักษณ์	ความหมาย	สัญลักษณ์	ความหมาย
☉	สวิตซ์ทางเดียวสูงจากพื้น 1.20ม.	☉☉	สวิตซ์สองทางสูงจากพื้น 1.20ม.
☉w	สวิตซ์ทางเดียวสูงจากพื้น 1.20ม มีฝาครอบกันน้ำ		

รายการสัญลักษณ์ไฟฟ้าแสงสว่าง

สัญลักษณ์	ชนิดดวงโคม	ตำแหน่ง	ลักษณะตัวโคม	ลักษณะหลอด	
⊕	DOWN LIGHT	ฝังในฝ้า	LAMP & LIGHT รุ่น HL77	LED	เทียบเท่า หรือ สูงกว่า ทั้งด้านคุณภาพและราคา
		ฝังในฝ้าห้องน้ำ	LAMP & LIGHT รุ่น PP-601SQ 12W	LED	เทียบเท่า หรือ สูงกว่า ทั้งด้านคุณภาพและราคา
⊕	DOWN LIGHT ติดลอย	ติดเพดาน	LAMP & LIGHT รุ่น HL54	LED	เทียบเท่า หรือ สูงกว่า ทั้งด้านคุณภาพและราคา
+++++	STRIP LIGHT	BUILT IN	LAMP & LIGHT รุ่น Tron 6 24V 4000K - IP20 - LED Striplight +PW-CASW-042	STRIP LIGHT	เทียบเท่า หรือ สูงกว่า ทั้งด้านคุณภาพและราคา
⊕	โคมติดลอย	พื้นที่ต้อนรับ ชั้น 3	ดูที่แบบ INTERIOR		เทียบเท่า หรือ สูงกว่า ทั้งด้านคุณภาพและราคา
		ห้องประชุม 3 ชั้น 4	ดูที่แบบ INTERIOR		เทียบเท่า หรือ สูงกว่า ทั้งด้านคุณภาพและราคา
		ห้องพักคนบติ ชั้น 4	ดูที่แบบ INTERIOR		เทียบเท่า หรือ สูงกว่า ทั้งด้านคุณภาพและราคา
☐☐☐☐	FLUORESCENT	ห้องประชุม	LRCRM300/FO/2L/ OT-XXLED-T8 28-40W	LED-T8	เทียบเท่า หรือ สูงกว่า ทั้งด้านคุณภาพและราคา

รายการสัญลักษณ์ประกอบแบบปลั๊ก- สวิตซ์- ดวงไฟ

หมายเหตุ - รายละเอียด รุ่นและแบรนด์ ดูที่ รายการประกอบแบบ

Project name :

โครงการ งานออกแบบปรับปรุงห้องสำนักงานคณบดี
และห้องพักอาจารย์อาคาร 6 ชั้น3 และชั้น4

Project Location :

114 ซ. สุขุมวิท 23
แขวงคลองเตยเหนือ เขตวัฒนา
กรุงเทพมหานคร 10110

Owner :

มหาวิทยาลัยศรีนครินทรวิโรฒ
ประสานมิตร

Architect :

นายเฉลิมพล แก้วแก้วเสื่อ ภ-สถ5620

Interior Designer :

นายจตุรนต์ พิบูลย์ ภ-สน 897

Structural Engineer :

นาย วิทยา ดอนเกิด สย11211

Electrical Engineer :

นางสาววิลาสินี บุญประคม ภพท 33132

Sanitary Engineer :

นายเฉลิมพล โชคดีชัยสิทธิ์ สส 241

Drawing Title

แบบขยายตำแหน่งไฟ ชั้น 3

General Notes

1. THIS DRAWING IS THE PROPERTY OF THE ARCHITECT DESIGN AUTOMATION OR ONE OF AFFILIATES. IT IS ISSUED SUBJECT TO RETURN UPON DEMAND AND IS NOT TO BE USED EXCEPT IN CONNECTION WITH THE PROJECT FOR WHICH IT IS INTENDED.
2. DO NOT SCALE THIS DRAWING, USE FIGURED DIMENSIONS ONLY.

ให้ใช้คำตัวเลขที่กำหนดไว้เท่านั้นห้ามวัดจากแบบ

Drawn By

Checked By

Date

31.07.2024

SCALE

1:100

Sheet No.

EE-02

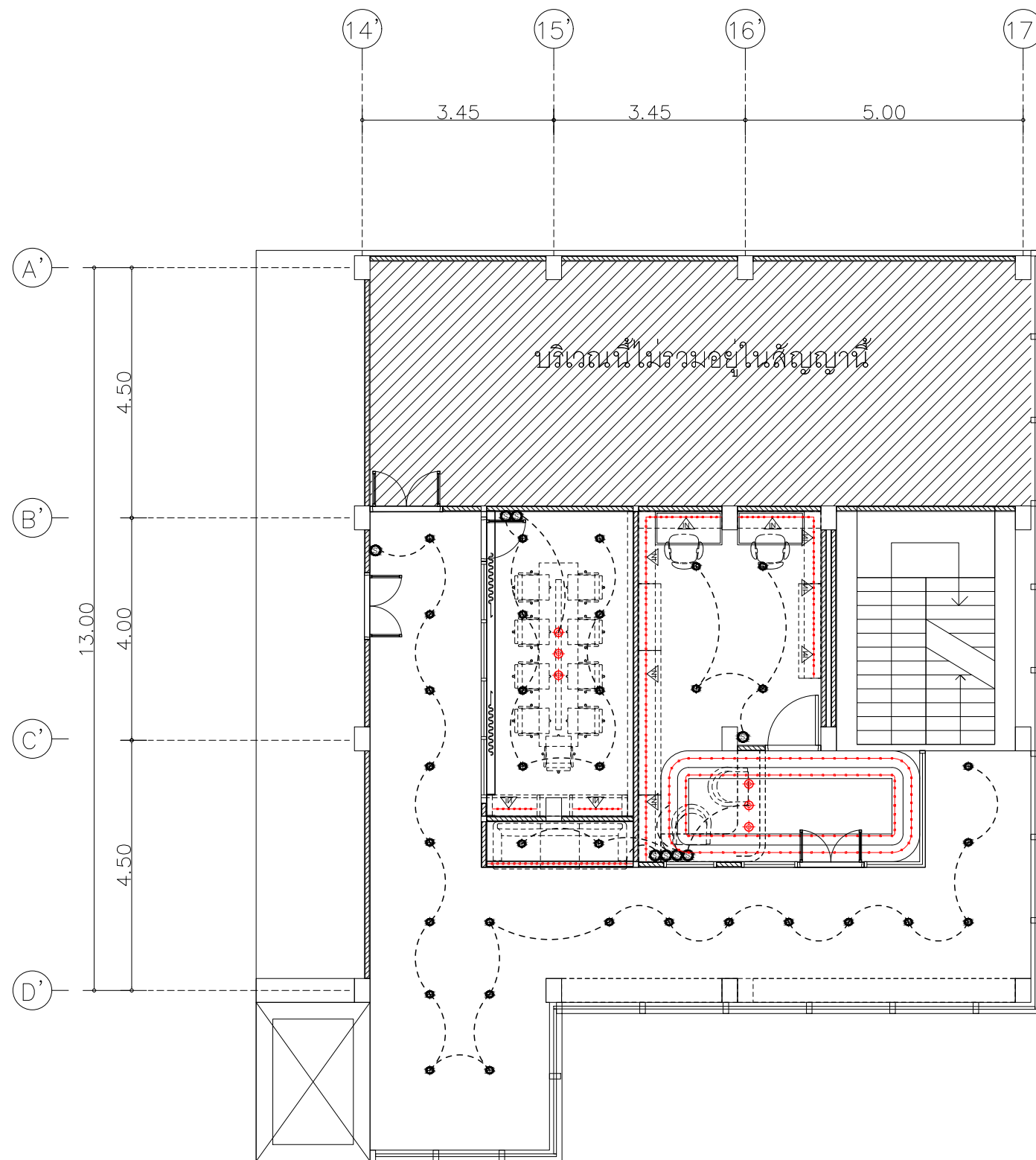

แบบขยายตำแหน่งไฟ ชั้น 3
มาตราส่วน 1:100

แบบขยายตำแหน่งไฟ ชั้น 3

Project name :

โครงการ งานออกแบบปรับปรุงห้องสำนักงานคอมพิวเตอร์
และห้องพักอาจารย์อาคาร 6 ชั้น3 และชั้น4

Project Location :

114 ซ. สุขุมวิท 23
แขวงคลองเตยเหนือ เขตวัฒนา
กรุงเทพมหานคร 10110

Owner :

มหาวิทยาลัยศรีนครินทรวิโรฒ
ประสานมิตร

Architect :

นายเฉลิมพล แก้วแก้วเสด็จ ภา-สถ5620

Interior Designer :

นายจตุรนต์ พิบูลย์ ภา-สน 897

Structural Engineer :

นาย วิทยา ดอนเกิด สย11211

Electrical Engineer :

นางสาววิลาสินี บุญประคม ภาทค 33132

Sanitary Engineer :

นายเฉลิมพล โชควิเศษชัยสิทธิ์ สส 241

Drawing Title

แบบขยายตำแหน่งไฟ ชั้น 4-1

General Notes

1. THIS DRAWING IS THE PROPERTY OF THE ARCHITECT DESIGN AUTOMATION OR ONE OF AFFILIATES. IT IS ISSUED SUBJECT TO RETURN UPON DEMAND AND IS NOT TO BE USED EXCEPT IN CONNECTION WITH THE PROJECT FOR WHICH IT IS INTENDED.
2. DO NOT SCALE THIS DRAWING, USE FIGURED DIMENSIONS ONLY.

ให้ใช้คำตัวเลขที่กำกับขนาดไว้เท่านั้นห้ามวัดจากแบบ

Drawn By

Checked By

Date 31.07.2024

SCALE 1:100 Sheet No. EE-03

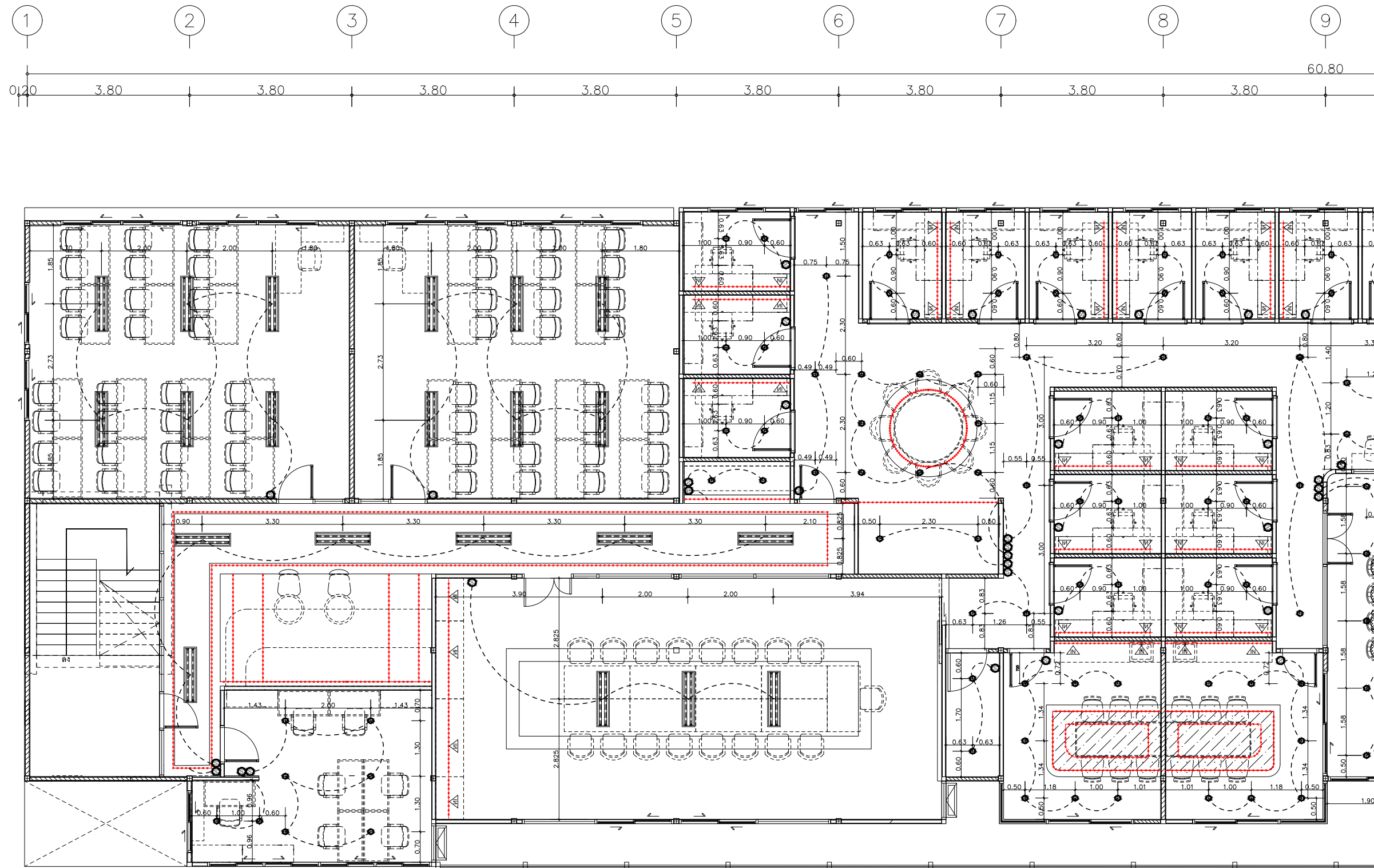

แบบขยายตำแหน่งไฟ ชั้น 4-1
มาตราส่วน 1:100

แบบขยายตำแหน่งไฟ ชั้น 4-1

Project name :

โครงการ งานออกแบบปรับปรุงห้องสำนักงานคณะ
และห้องพักอาจารย์อาคาร 6 ชั้น3 และชั้น4

Project Location :

114 ซ. สุขุมวิท 23
แขวงคลองเตยเหนือ เขตวัฒนา
กรุงเทพมหานคร 10110

Owner :

มหาวิทยาลัยศรีนครินทรวิโรฒ
ประสานมิตร

Architect :

นายเฉลิมพล แก้วแก้วเสด็จ ภา-สถ5620

Interior Designer :

นายจาตุรงค์ พิบูลย์ ภา-สน 897

Structural Engineer :

นาย วิทยา ดอนเกิด สย11211

Electrical Engineer :

นางสาววิลาสินี บุญประคม ภาทก 33132

Sanitary Engineer :

นายเฉลิมพล โชควิเศษชัยสิทธิ์ สส 241

Drawing Title

แบบขยายตำแหน่งไฟ ชั้น 4-2

General Notes

1. THIS DRAWING IS THE PROPERTY OF THE ARCHITECT DESIGN AUTOMATION OR ONE OF AFFILIATES. IT IS ISSUED SUBJECT TO RETURN UPON DEMAND AND IS NOT TO BE USED EXCEPT IN CONNECTION WITH THE PROJECT FOR WHICH IT IS INTENDED.
2. DO NOT SCALE THIS DRAWING, USE FIGURED DIMENSIONS ONLY.

ให้ใช้คำต่อเลขที่กำกับหน้าใช้เท่านั้นห้ามคัดลอกแบบ

Drawn By

Checked By

Date 31.07.2024

SCALE 1:100 Sheet No. EE-04

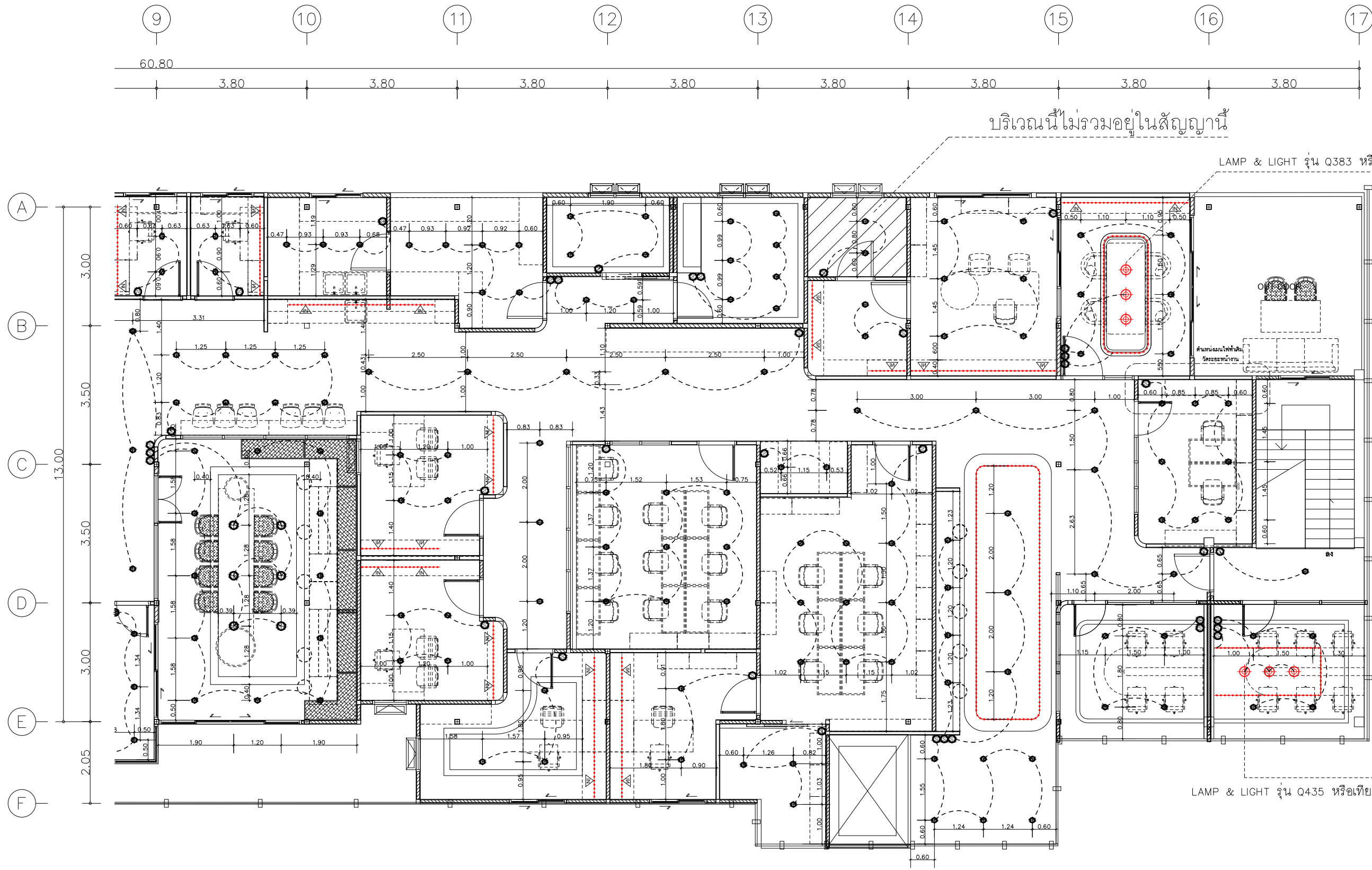

แบบขยายตำแหน่งไฟ ชั้น 4-2
มาตราส่วน 1:100

แบบขยายตำแหน่งไฟ ชั้น 4-2

Project name :

โครงการ งานออกแบบปรับปรุงห้องสำนักงานคนบดี
และห้องพักอาจารย์อาคาร 6 ชั้น3 และชั้น4

Project Location :

114 ซ. สุขุมวิท 23
แขวงคลองเตยเหนือ เขตวัฒนา
กรุงเทพมหานคร 10110

Owner :

มหาวิทยาลัยศรีนครินทรวิโรฒ
ประสานมิตร

Architect :

นายเฉลิมพล แก้วแก้วเสื่อ ภ-สถ5620



Interior Designer :

นายจตุรนต์ พิบูลย์ ภ-สน 897



Structural Engineer :

นาย วิทยา ดอนเกิด สย11211

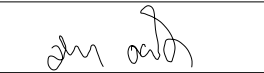

Electrical Engineer :

นางสาววิลาสินี บุญประคม ภพท 33132



Sanitary Engineer :

นายเฉลิมพล โชควิเศษชัยสิทธิ์ สส 241



Drawing Title

แบบขยายกำลังไฟ ชั้น 3

General Notes

1. THIS DRAWING IS THE PROPERTY OF THE ARCHITECT DESIGN AUTOMATION OR ONE OF AFFILIATES. IT IS ISSUED SUBJECT TO RETURN UPON DEMAND AND IS NOT TO BE USED EXCEPT IN CONNECTION WITH THE PROJECT FOR WHICH IT IS INTENDED.
2. DO NOT SCALE THIS DRAWING, USE FIGURED DIMENSIONS ONLY.

ให้ใช้คำตัวเลขที่กำหนดไว้เท่านั้นห้ามวัดจากแบบ

Drawn By

Checked By

Date

31.07.2024

SCALE

1:100

Sheet No.

EE-05

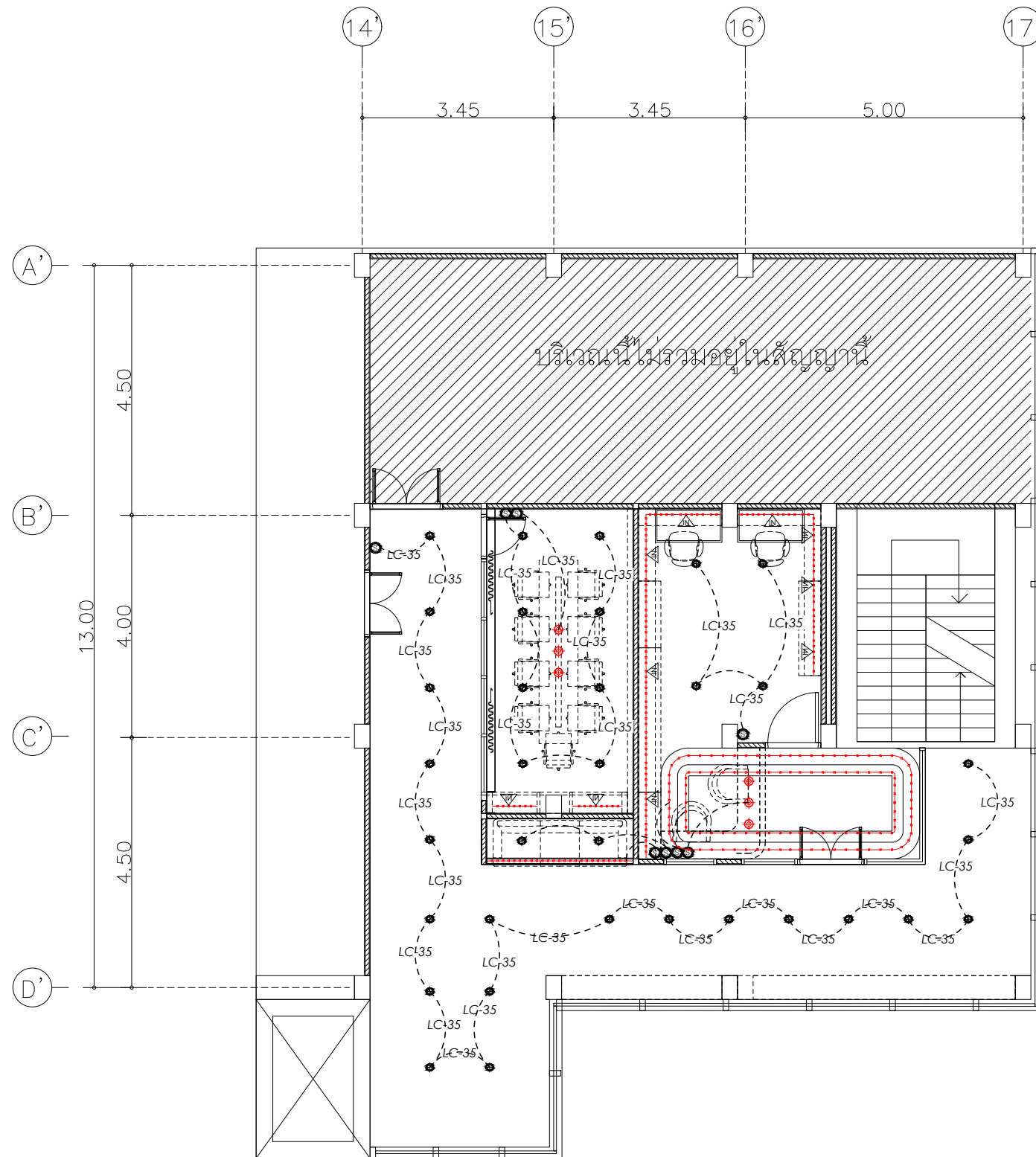

แบบขยายกำลังไฟ ชั้น 3
มาตราส่วน 1:100

แบบขยายกำลังไฟ ชั้น 3

Project name :

โครงการ งานออกแบบปรับปรุงห้องสำนักงานคอมพิวเตอร์ และห้องพักอาจารย์อาคาร 6 ชั้น3 และชั้น4

Project Location :

114 ซ. สุขุมวิท 23
แขวงคลองเตยเหนือ เขตวัฒนา
กรุงเทพมหานคร 10110

Owner :

มหาวิทยาลัยศรีนครินทรวิโรฒ
ประสานมิตร

Architect :

นายเฉลิมพล แก้วแก้วเสด็จ ภ-สถ5620

Interior Designer :

นายจาตุรนต์ พิบูลย์ ภ-สน 897

Structural Engineer :

นาย วิทยา ดอนเกิด สย11211

Electrical Engineer :

นางสาววิลาสินี บุญประคม ภพท 33132

Sanitary Engineer :

นายเฉลิมพล โชควิเศษชัยสิทธิ์ สส 241

Drawing Title

แบบขยายกำลังไฟ ชั้น 4-1

General Notes

- THIS DRAWING IS THE PROPERTY OF THE ARCHITECT DESIGN AUTOMATION OR ONE OF AFFILIATES. IT IS ISSUED SUBJECT TO RETURN UPON DEMAND AND IS NOT TO BE USED EXCEPT IN CONNECTION WITH THE PROJECT FOR WHICH IT IS INTENDED.
- DO NOT SCALE THIS DRAWING, USE FIGURED DIMENSIONS ONLY.

ให้ใช้คำต่อเลขที่กำกับขนาดไว้เท่านั้นห้ามวัดจากแบบ

Drawn By

Checked By

Date 31.07.2024

SCALE 1:100 Sheet No. EE-06

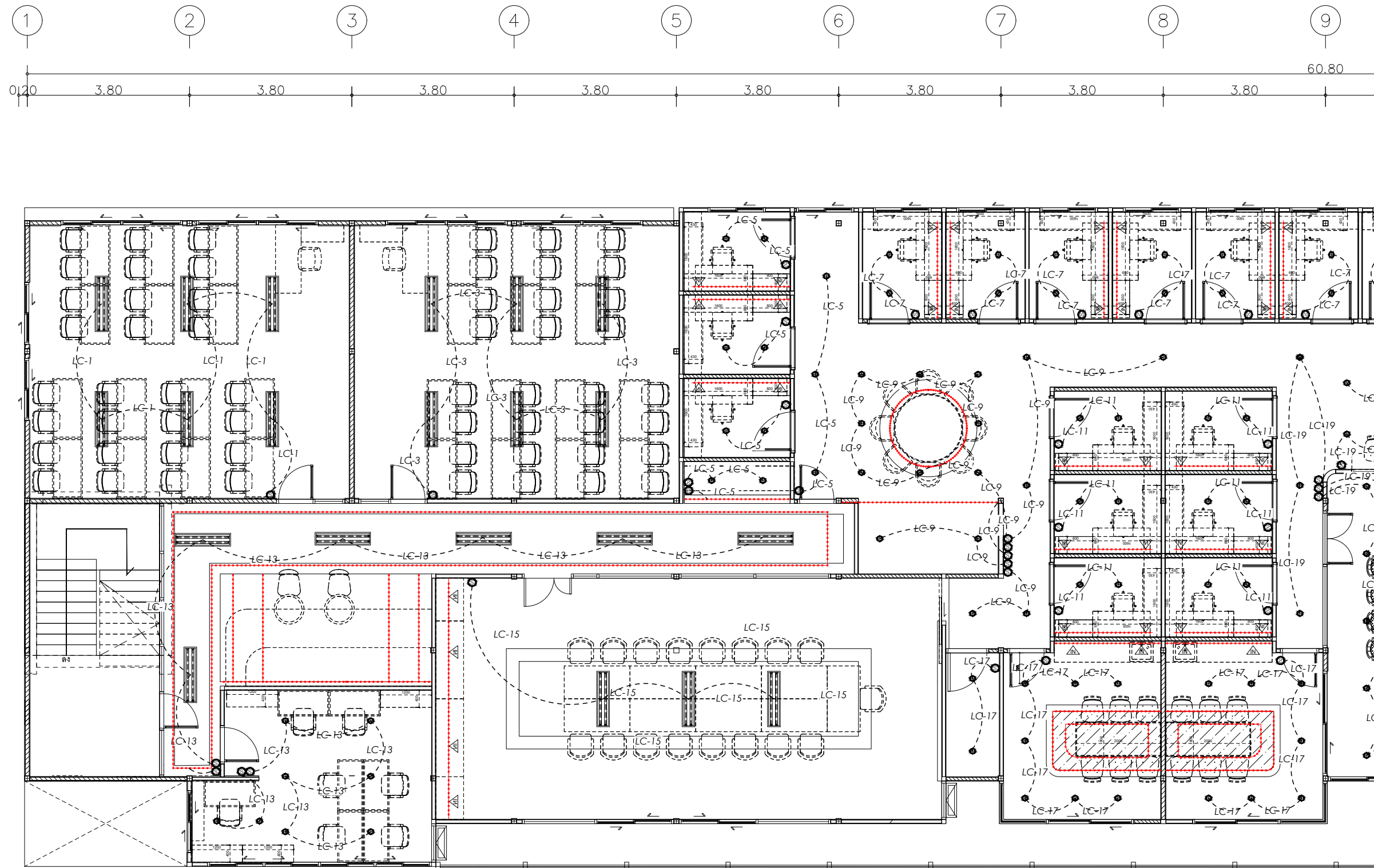

แบบขยายกำลังไฟ ชั้น 4-1

แบบขยายกำลังไฟ ชั้น 4-1
มาตราส่วน 1:100

Project name :

โครงการ งานออกแบบปรับปรุงห้องสำนักงานคนต่อ
และห้องพักอาจารย์อาคาร 6 ชั้น3 และชั้น4

Project Location :

114 ซ. สุขุมวิท 23
แขวงคลองเตยเหนือ เขตวัฒนา
กรุงเทพมหานคร 10110

Owner :

มหาวิทยาลัยศรีนครินทรวิโรฒ
ประสานมิตร

Architect :

นายเฉลิมพล แก้วแกมเสื่อ ภ-สถ5620

Interior Designer :

นายจตุรนต์ พิบูลย์ ภ-สน 897

Structural Engineer :

นาย วิทยา ดอนเกิด สย11211

Electrical Engineer :

นางสาววิลาสินี บุญประคม ภพท 33132

Sanitary Engineer :

นายเฉลิมพล โชควิเศษชัยสิทธิ์ สส 241

Drawing Title

แบบขยายกำลังไฟ ชั้น 4-2

General Notes

1. THIS DRAWING IS THE PROPERTY OF THE ARCHITECT DESIGN AUTOMATION OR ONE OF AFFILIATES. IT IS ISSUED SUBJECT TO RETURN UPON DEMAND AND IS NOT TO BE USED EXCEPT IN CONNECTION WITH THE PROJECT FOR WHICH IT IS INTENDED.
2. DO NOT SCALE THIS DRAWING, USE FIGURED DIMENSIONS ONLY.

ให้ใช้คำต่อเติมที่กำหนดไว้เท่านั้นห้ามวิจจากแบบ

Drawn By

Checked By

Date 31.07.2024

SCALE 1:100 Sheet No. EE-07



แบบขยายกำลังไฟ ชั้น 4-2

แบบขยายกำลังไฟ ชั้น 4-2
มาตราส่วน 1:100

Project name :

โครงการ งานออกแบบปรับปรุงห้องสำนักงานคณบดี
และห้องพักอาจารย์อาคาร 6 ชั้น3 และชั้น4

Project Location :

114 ซ. สุขุมวิท 23
แขวงคลองเตยเหนือ เขตวัฒนา
กรุงเทพมหานคร 10110

Owner :

มหาวิทยาลัยศรีนครินทรวิโรฒ
ประสานมิตร

Architect :

นายเฉลิมพล แก้วแก้วเสื่อ ภ-สถ5620

Interior Designer :

นายจตุรันต์ พิบูลย์ ภ-สน 897

Structural Engineer :

นาย วิทยา ดอนเกิด สย11211

Electrical Engineer :

นางสาววิลาสินี บุญประคม ภพท 33132

Sanitary Engineer :

นายเฉลิมพล โชควิเศษชัยสิทธิ์ สส 241

Drawing Title

แบบขยายตำแหน่งปลั๊กไฟ ชั้น 3

General Notes

1. THIS DRAWING IS THE PROPERTY OF THE ARCHITECT DESIGN AUTOMATION OR ONE OF AFFILIATES. IT IS ISSUED SUBJECT TO RETURN UPON DEMAND AND IS NOT TO BE USED EXCEPT IN CONNECTION WITH THE PROJECT FOR WHICH IT IS INTENDED.
2. DO NOT SCALE THIS DRAWING, USE FIGURED DIMENSIONS ONLY.

ให้ใช้คำตัวเลขที่กำหนดไว้เท่านั้นห้ามวัดจากแบบ

Drawn By

Checked By

Date

31.07.2024

SCALE

1:100

Sheet No.

EE-08

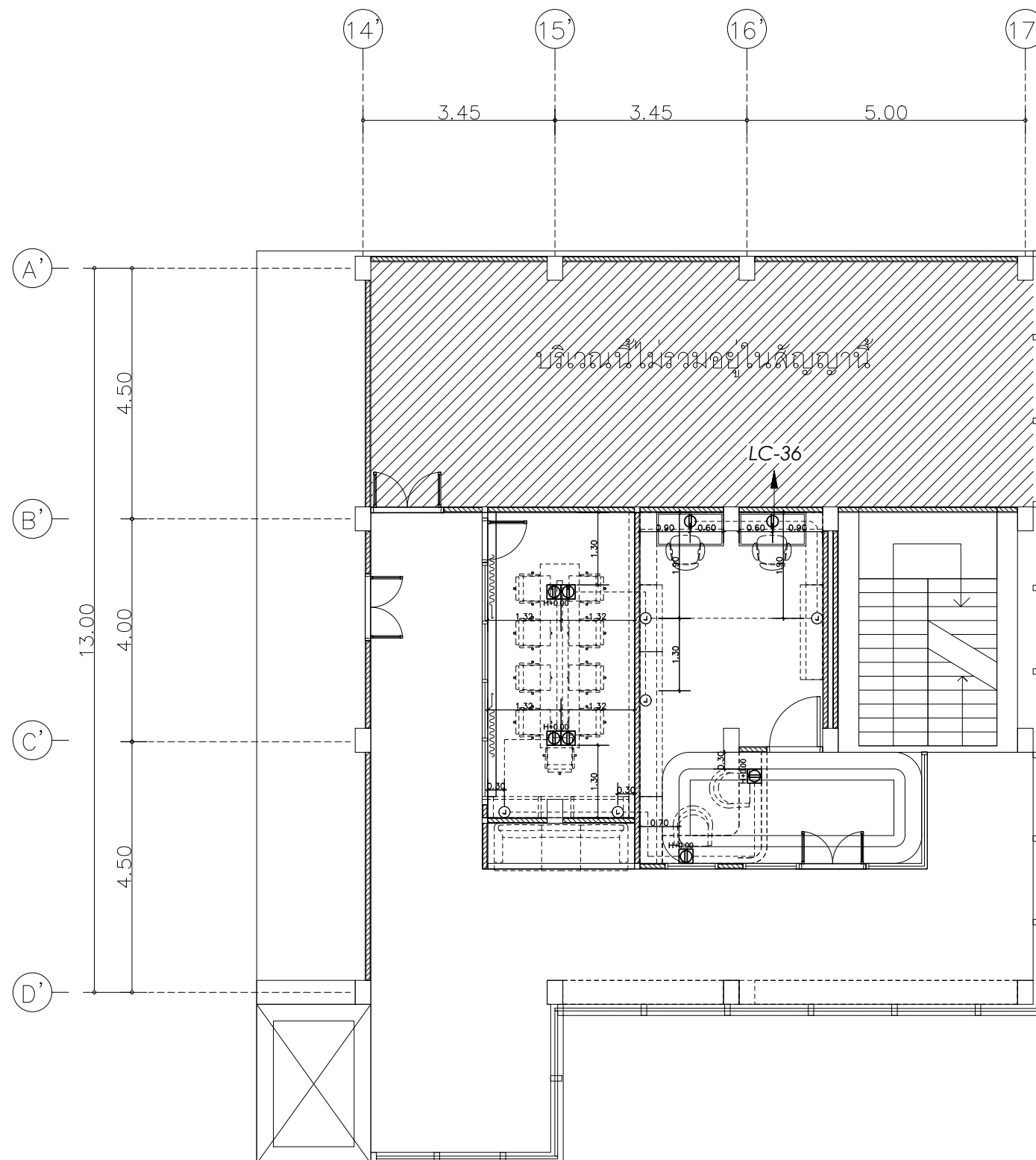

แบบขยายตำแหน่งปลั๊กไฟ ชั้น 3
มาตราส่วน 1:100

แบบขยายตำแหน่งปลั๊กไฟ ชั้น 3

Project name :

โครงการ งานออกแบบปรับปรุงห้องสำนักงานคณะบดี
และห้องพักอาจารย์อาคาร 6 ชั้น3 และชั้น4

Project Location :

114 ซ. สุขุมวิท 23
แขวงคลองเตยเหนือ เขตวัฒนา
กรุงเทพมหานคร 10110

Owner :

มหาวิทยาลัยศรีนครินทรวิโรฒ
ประสานมิตร

Architect :

นายเฉลิมพล แก้วแกมเสื่อ ภ-สถ5620

Interior Designer :

นายจตุรนต์ พิบูลย์ ภ-สน 897

Structural Engineer :

นาย วิทยา ดอนเกิด สย11211

Electrical Engineer :

นางสาววิลาสินี บุญประคม ภพท 33132

Sanitary Engineer :

นายเฉลิมพล โชควิเศษชัยสิทธิ์ สส 241

Drawing Title

แบบขยายตำแหน่งปลั๊กไฟ ชั้น 4-1

General Notes

1. THIS DRAWING IS THE PROPERTY OF THE ARCHITECT DESIGN AUTOMATION OR ONE OF AFFILIATES. IT IS ISSUED SUBJECT TO RETURN UPON DEMAND AND IS NOT TO BE USED EXCEPT IN CONNECTION WITH THE PROJECT FOR WHICH IT IS INTENDED.
2. DO NOT SCALE THIS DRAWING, USE FIGURED DIMENSIONS ONLY.

ให้ใช้คำตัวเลขที่กำหนดไว้เท่านั้นห้ามวัดจากแบบ

Drawn By

Checked By

Date 31.07.2024

SCALE 1:100 Sheet No. EE-09

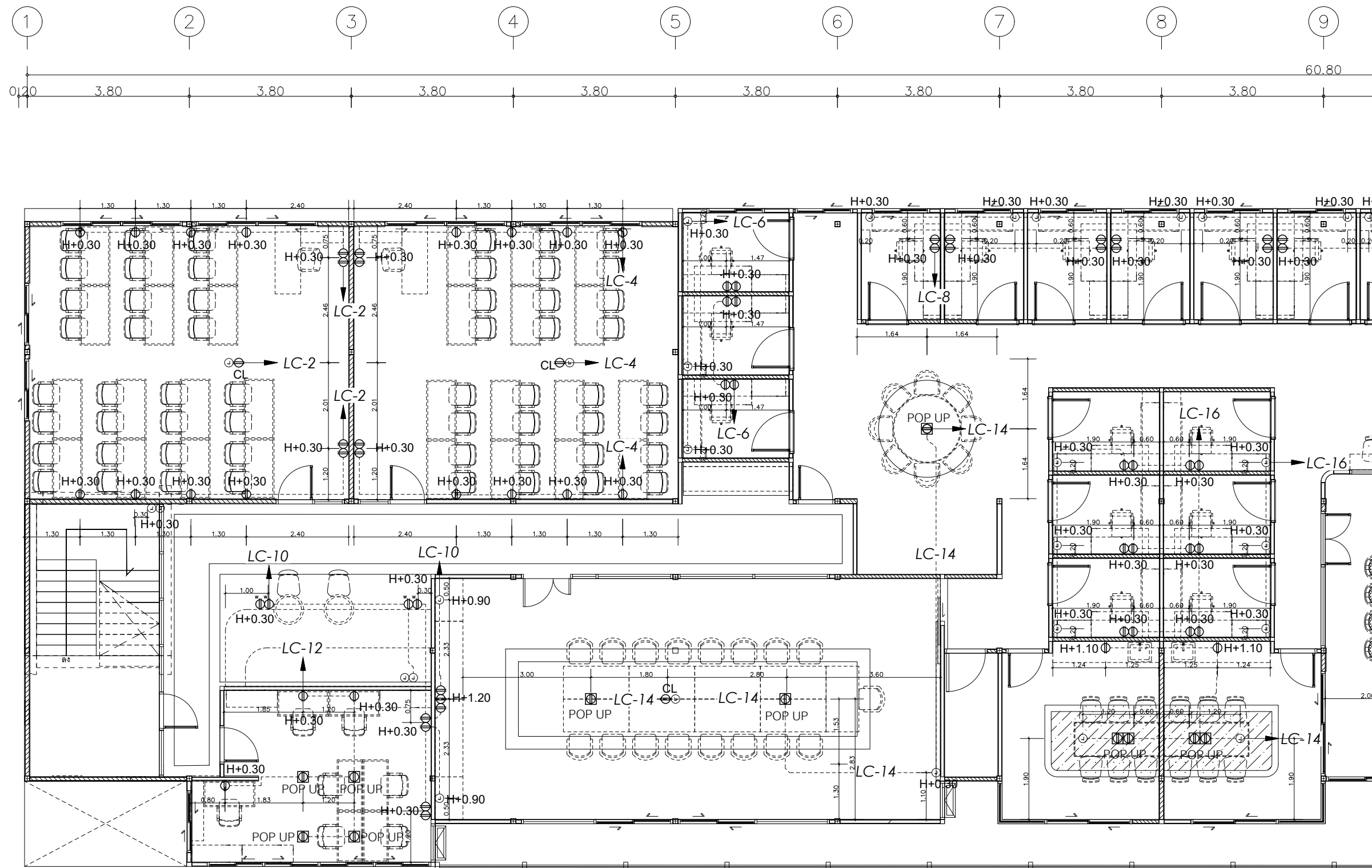

แบบขยายตำแหน่งปลั๊กไฟ ชั้น 4-1

แบบขยายตำแหน่งปลั๊กไฟ ชั้น 4-1
มาตราส่วน 1:100

Project name :

โครงการ งานออกแบบปรับปรุงห้องสำนักงานคอมพิวเตอร์ และห้องพักอาจารย์อาคาร 6 ชั้น3 และชั้น4

Project Location :

114 ซ. สุขุมวิท 23
แขวงคลองเตยเหนือ เขตวัฒนา
กรุงเทพมหานคร 10110

Owner :

มหาวิทยาลัยศรีนครินทรวิโรฒ
ประสานมิตร

Architect :

นายเฉลิมพล แก้วแกมเสื่อ ภ-สถ5620

Interior Designer :

นายจตุรนต์ พิบูลย์ ภ-สน 897

Structural Engineer :

นาย วิทยา ดอนเกิด สย11211

Electrical Engineer :

นางสาววิลาสินี บุญประคม ภพท 33132

Sanitary Engineer :

นายเฉลิมพล โชควิเศษชัยสิทธิ์ สส 241

Drawing Title

แบบขยายตำแหน่งปลั๊กไฟ ชั้น 4-2

General Notes

1. THIS DRAWING IS THE PROPERTY OF THE ARCHITECT DESIGN AUTOMATION OR ONE OF AFFILIATES. IT IS ISSUED SUBJECT TO RETURN UPON DEMAND AND IS NOT TO BE USED EXCEPT IN CONNECTION WITH THE PROJECT FOR WHICH IT IS INTENDED.
2. DO NOT SCALE THIS DRAWING, USE FIGURED DIMENSIONS ONLY.

ให้ใช้คำตัวเลขที่กำกับบนไดอะแกรมเป็นหลัก

Drawn By

Checked By

Date 31.07.2024

SCALE 1:100 Sheet No. EE-10

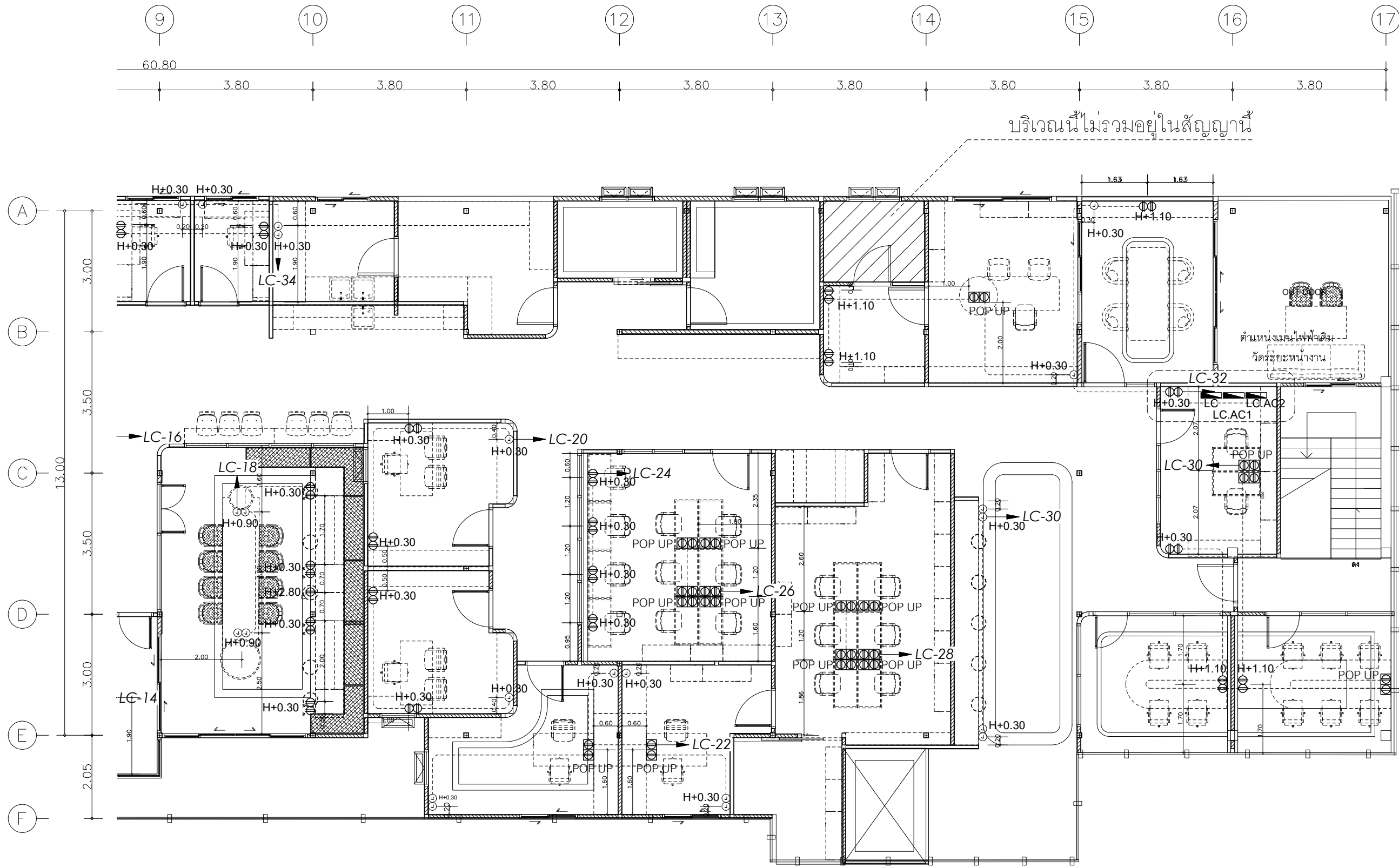

แบบขยายตำแหน่งปลั๊กไฟ ชั้น 4-2
มาตราส่วน 1:100

แบบขยายตำแหน่งปลั๊กไฟ ชั้น 4-2

LC SCHEDULE

CCT. No.	CONNECTED LOAD, VA.			DESCRIPTION	CIRCUIT BREAKER		CABLE & CONDUIT	
	A	B	C		POLE	A	SIZE,	CONDUIT
1	550			LIGHTING (ZONE 1)	1	16	2x2.5 IEC 01(THW.)	Ø1/2" EMT.
3		550		LIGHTING (ZONE 2)	1	16	2x2.5 IEC 01(THW.)	Ø1/2" EMT.
5			550	LIGHTING (ZONE 3)	1	16	2x2.5 IEC 01(THW.)	Ø1/2" EMT.
7	550			LIGHTING (ZONE 4)	1	16	2x2.5 IEC 01(THW.)	Ø1/2" EMT.
9		550		LIGHTING (ZONE 5)	1	16	2x2.5 IEC 01(THW.)	Ø1/2" EMT.
11			550	LIGHTING (ZONE 6)	1	16	2x2.5 IEC 01(THW.)	Ø1/2" EMT.
13	550			LIGHTING (ZONE 7)	1	16	2x2.5 IEC 01(THW.)	Ø1/2" EMT.
15		550		LIGHTING (ZONE 8)	1	16	2x2.5 IEC 01(THW.)	Ø1/2" EMT.
17			550	LIGHTING (ZONE 9)	1	16	2x2.5 IEC 01(THW.)	Ø1/2" EMT.
19	550			LIGHTING (ZONE 10)	1	16	2x2.5 IEC 01(THW.)	Ø1/2" EMT.
21		550		LIGHTING (ZONE 11)	1	16	2x2.5 IEC 01(THW.)	Ø1/2" EMT.
23			550	LIGHTING (ZONE 12)	1	16	2x2.5 IEC 01(THW.)	Ø1/2" EMT.
25	550			LIGHTING (ZONE 13)	1	16	2x2.5 IEC 01(THW.)	Ø1/2" EMT.
27		550		LIGHTING (ZONE 14)	1	16	2x2.5 IEC 01(THW.)	Ø1/2" EMT.
29			550	LIGHTING (ZONE 15)	1	16	2x2.5 IEC 01(THW.)	Ø1/2" EMT.
31	550			LIGHTING (ZONE 16)	1	16	2x2.5 IEC 01(THW.)	Ø1/2" EMT.
33		550		LIGHTING (ZONE 17)	1	16	2x2.5 IEC 01(THW.)	Ø1/2" EMT.
35			550	LIGHTING (ZONE 18)	1	16	2x2.5 IEC 01(THW.)	Ø1/2" EMT.
37	-			SPACE	-	-	-	-
39		-		SPACE	-	-	-	-
41			-	SPACE	-	-	-	-
2	1800			RECEPTACLE (ZONE 1)	1	20	2x4/2.5G. IEC 01(THW)	Ø1/2" EMT.
4		1800		RECEPTACLE (ZONE 2)	1	20	2x4/2.5G. IEC 01(THW)	Ø1/2" EMT.
6			1800	RECEPTACLE (ZONE 3)	1	20	2x4/2.5G. IEC 01(THW)	Ø1/2" EMT.
8	1800			RECEPTACLE (ZONE 4)	1	20	2x4/2.5G. IEC 01(THW)	Ø1/2" EMT.
* 10		1800		RECEPTACLE (ZONE 5) (RCBO)	1	20	2x4/2.5G. IEC 01(THW)	Ø1/2" EMT.
12			1800	RECEPTACLE (ZONE 6)	1	20	2x4/2.5G. IEC 01(THW)	Ø1/2" EMT.
14	1800			RECEPTACLE (ZONE 7)	1	20	2x4/2.5G. IEC 01(THW)	Ø1/2" EMT.
16		1800		RECEPTACLE (ZONE 8)	1	20	2x4/2.5G. IEC 01(THW)	Ø1/2" EMT.
18			1800	RECEPTACLE (ZONE 9)	1	20	2x4/2.5G. IEC 01(THW)	Ø1/2" EMT.
20	1800			RECEPTACLE (ZONE 10)	1	20	2x4/2.5G. IEC 01(THW)	Ø1/2" EMT.
22		1800		RECEPTACLE (ZONE 11)	1	20	2x4/2.5G. IEC 01(THW)	Ø1/2" EMT.
24			1800	RECEPTACLE (ZONE 12)	1	20	2x4/2.5G. IEC 01(THW)	Ø1/2" EMT.
26	1800			RECEPTACLE (ZONE 13)	1	20	2x4/2.5G. IEC 01(THW)	Ø1/2" EMT.
28		1800		RECEPTACLE (ZONE 14)	1	20	2x4/2.5G. IEC 01(THW)	Ø1/2" EMT.
30			1800	RECEPTACLE (ZONE 15)	1	20	2x4/2.5G. IEC 01(THW)	Ø1/2" EMT.
32	1800			RECEPTACLE (ZONE 16)	1	20	2x4/2.5G. IEC 01(THW)	Ø1/2" EMT.
34		1800		RECEPTACLE (ZONE 17)	1	20	2x4/2.5G. IEC 01(THW)	Ø1/2" EMT.
36			1800	RECEPTACLE (ZONE 18)	1	20	2x4/2.5G. IEC 01(THW)	Ø1/2" EMT.
38	-			SPACE	-	-	-	-
40		-		SPACE	-	-	-	-
42			-	SPACE	-	-	-	-
TOTAL	14,100	14,100	14,100	lmax. = 42.74 A. AT DEMAND FACTOR 70%	MAIN INCOMING : 4x16/G10?IEC01 IN Ø 1-1/2"IMC.			
PANEL BOARD "LP" (WITH KEY OPERATED DOOR) - 3ph, 4W, 415/240V., 50Hz. - DEGREE OF PROTECTION : IP-41 - CAPACITY 42 CIRCUITS - RATED CURRENT 50 A. - SURFACE MOUNTING - WITH BULT-IN MAIN CB : 3P, 50AT/100AF								

RCCB, RCBO ให้ใช้รุ่นตรงตามมาตรฐานการติดตั้งไฟฟ้า สำหรับที่ใช้กับบ้านที่อยู่อาศัยและอาคารทั่วไป ตามมาตรฐาน IEC 898 ป้องกันไฟรั่วคิดที่ 30 มิลลิแอมป์ เวลานั้นน้อยกว่า 0.02 วินาที

- สายโฮมรัน แสงสว่างใช้ 2.5 SQ.MM. สามารถต่อสาย 1.5 SQ.MM. ได้
- สายโฮมรัน เตารับใช้ 4 SQ.MM. สามารถต่อลงปลั๊ก 2.5 SQ.MM. ได้

ตารางโหลด LC



Project name :
โครงการ งานออกแบบปรับปรุงห้องสำนักงานคณะ
และห้องพักอาจารย์อาคาร 6 ชั้น3 และชั้น4

Project Location :
114 ซ. สุขุมวิท 23
แขวงคลองเตยเหนือ เขตวัฒนา
กรุงเทพมหานคร 10110

Owner :
มหาวิทยาลัยศรีนครินทรวิโรฒ
ประสานมิตร

Architect :
นายเฉลิมพล แก้วแก้วเสื่อ ภ-สถ5620

Interior Designer :
นายจตุรันต์ พิบูลย์ ภ-สน 897

Structural Engineer :
นาย วิทยา ดอนเกิด สย11211

Electrical Engineer :
นางสาววิลาสินี บุญประคม ภพท 33132

Sanitary Engineer :
นายเฉลิมพล ไชยศิริชัยสิทธิ์ สส 241

Drawing Title
ตารางโหลด LC

General Notes
1. THIS DRAWING IS THE PROPERTY OF THE ARCHITECT DESIGN AUTOMATION OR ONE OF AFFILIATES. IT IS ISSUED SUBJECT TO RETURN UPON DEMAND AND IS NOT TO BE USED EXCEPT IN CONNECTION WITH THE PROJECT FOR WHICH IT IS INTENDED.
2. DO NOT SCALE THIS DRAWING, USE FIGURED DIMENSIONS ONLY.
ให้ใช้ค่าตัวเลขที่กำหนดไว้เท่านั้นห้ามวัดจากแบบ

Drawn By

Checked By

Date 31.07.2024

SCALE Sheet No. EE-11

LC.AC1 SCHEDULE

CCT. No.	CONNECTED LOAD, VA.			DESCRIPTION	CIRCUIT BREAKER		CABLE & CONDUIT	
	A	B	C		POLE	A	SIZE,	CONDUIT
1	2500			A/C -7 (24,000 BTU)	1	20	2x4/2.5G. IEC 01(THW)	Ø1/2"PVC.
3		960		A/C -8 (9,000 BTU)	1	16	2x2.5/2.5G. IEC 01(THW)	Ø1/2"PVC.
5			960	A/C -9 (9,000 BTU)	1	16	2x2.5/2.5G. IEC 01(THW)	Ø1/2"PVC.
7	960			A/C -10 (9,000 BTU)	1	16	2x2.5/2.5G. IEC 01(THW)	Ø1/2"PVC.
9		960		A/C -11 (9,000 BTU)	1	16	2x2.5/2.5G. IEC 01(THW)	Ø1/2"PVC.
11			960	A/C -12 (9,000 BTU)	1	16	2x2.5/2.5G. IEC 01(THW)	Ø1/2"PVC.
13	960			A/C -13 (9,000 BTU)	1	16	2x2.5/2.5G. IEC 01(THW)	Ø1/2"PVC.
15		960		A/C -14 (9,000 BTU)	1	16	2x2.5/2.5G. IEC 01(THW)	Ø1/2"PVC.
17			960	A/C -15 (9,000 BTU)	1	16	2x2.5/2.5G. IEC 01(THW)	Ø1/2"PVC.
19	1250			A/C -1 (48,000 BTU)	}	3	4x10/4G. IEC 01(THW)	1"PVC.
21		1250						
23			1250					
25	1250			A/C -2 (48,000 BTU)	}	3	4x10/4G. IEC 01(THW)	1"PVC.
27		1250						
29			1250					
31	-			SPACE	-	-	-	-
33		-		SPACE	-	-	-	-
35			-	SPACE	-	-	-	-
37	-			SPACE	-	-	-	-
39		-		SPACE	-	-	-	-
41			-	SPACE	-	-	-	-
2	1250			A/C-3 (48,000 BTU)	}	3	4x10/4G. IEC 01(THW)	1"PVC.
4		1250						
6			1250					
8	1250			A/C -4 (48,000 BTU)	}	3	4x10/4G. IEC 01(THW)	1"PVC.
10		1250						
12			1250					
14	1250			A/C -5 (48,000 BTU)	}	3	4x10/4G. IEC 01(THW)	1"PVC.
16		1250						
18			1250					
20	1250			A/C -6 (48,000 BTU)	}	3	4x10/4G. IEC 01(THW)	1"PVC.
22		1250						
24			1250					
26	960			A/C -16 (9,000 BTU)	1	16	2x2.5/2.5G. IEC 01(THW)	Ø1/2"PVC.
28		960		A/C -17 (9,000 BTU)	1	16	2x2.5/2.5G. IEC 01(THW)	Ø1/2"PVC.
30			2500	A/C -18 (24,000 BTU)	1	20	2x4/2.5G. IEC 01(THW)	Ø1/2"PVC.
32	-			SPACE	-	-	-	-
34		-		SPACE	-	-	-	-
36			-	SPACE	-	-	-	-
38	-			SPACE	-	-	-	-
40		-		SPACE	-	-	-	-
42			-	SPACE	-	-	-	-
TOTAL	12,880	11,340	12,880	Imax. = 37.48 A. AT DEMAND FACTOR 70%	MAIN INCOMING : 4x16/G10?IEC01 IN Ø 1-1/2"IMC.			
PANEL BOARD "LP" (WITH KEY OPERATED DOOR) - 3ph, 4W, 415/240V., 50Hz. - DEGREE OF PROTECTION : IP-41 - CAPACITY 42 CIRCUITS - RATED CURRENT 50 A. - SURFACE MOUNTING - WITH BULT-IN MAIN CB : 3P, 50AT/100AF								



Project name :
โครงการ งานออกแบบปรับปรุงห้องสำนักงานคอมพิวเตอร์
และห้องพักอาจารย์อาคาร 6 ชั้น3 และชั้น4

Project Location :
114 ซ. สุขุมวิท 23
แขวงคลองเตยเหนือ เขตวัฒนา
กรุงเทพมหานคร 10110

Owner :
มหาวิทยาลัยศรีนครินทรวิโรฒ
ประสานมิตร

Architect :
นายเฉลิมพล แก้วแก้วเสถียร ภ-สถ5620

Interior Designer :
นายจตุรนต์ พิบูลย์ ภ-สน 897

Structural Engineer :
นาย วิทยา ดอนเกิด สย11211

Electrical Engineer :
นางสาววิลาสินี บุญประคม ภพท 33132

Sanitary Engineer :
นายเฉลิมพล โชคดีชัยสิทธิ์ สส 241

Drawing Title
ตารางโหลด LC.AC1

General Notes
1. THIS DRAWING IS THE PROPERTY OF THE ARCHITECT DESIGN AUTOMATION OR ONE OF AFFILIATES. IT IS ISSUED SUBJECT TO RETURN UPON DEMAND AND IS NOT TO BE USED EXCEPT IN CONNECTION WITH THE PROJECT FOR WHICH IT IS INTENDED.
2. DO NOT SCALE THIS DRAWING, USE FIGURED DIMENSIONS ONLY.
ให้ใช้ค่าตัวเลขที่กำหนดไว้เท่านั้นห้ามวัดจากแบบ

Drawn By

Checked By

Date 31.07.2024

SCALE Sheet No. EE-12

LC.AC2 SCHEDULE

CCT. No.	CONNECTED LOAD, VA.			DESCRIPTION	CIRCUIT BREAKER		CABLE & CONDUIT	
	A	B	C		POLE	A	SIZE,	CONDUIT
1	960			A/C -19 (9,000 BTU)	1	16	2x2.5/2.5G. IEC 01(THW)	Ø1/2"PVC.
3		960		A/C -20 (9,000 BTU)	1	16	2x2.5/2.5G. IEC 01(THW)	Ø1/2"PVC.
5			960	A/C -21 (9,000 BTU)	1	16	2x2.5/2.5G. IEC 01(THW)	Ø1/2"PVC.
7	2000			A/C -22 (18,000 BTU)	1	20	2x4/2.5G. IEC 01(THW)	Ø1/2"PVC.
9		2000		A/C -23 (18,000 BTU)	1	20	2x4/2.5G. IEC 01(THW)	Ø1/2"PVC.
11			960	A/C -24 (9,000 BTU)	1	16	2x2.5/2.5G. IEC 01(THW)	Ø1/2"PVC.
13	960			A/C -25 (9,000 BTU)	1	16	2x2.5/2.5G. IEC 01(THW)	Ø1/2"PVC.
15		960		A/C -26 (9,000 BTU)	1	16	2x2.5/2.5G. IEC 01(THW)	Ø1/2"PVC.
17			1250	A/C -28 (12,000 BTU)	1	16	2x2.5/2.5G. IEC 01(THW)	Ø1/2"PVC.
19	1250			A/C -27 (48,000 BTU)	}	3	4x10/4G. IEC 01(THW)	1"PVC.
21		1250						
23			1250					
25	1050			A/C -39 (30,000 BTU)	}	3	4x6/4G. IEC 01(THW)	1"PVC.
27		1050						
29			1050					
31	1050			A/C -40 (30,000 BTU)	}	3	4x6/4G. IEC 01(THW)	1"PVC.
33		1050						
35			1050					
37	1050			A/C -41 (30,000 BTU)	}	3	4x6/4G. IEC 01(THW)	1"PVC.
39		1050						
41			1050					
2	1050			A/C -33 (30,000 BTU)	}	3	4x6/4G. IEC 01(THW)	1"PVC.
4		1050						
6			1050					
8	1050			A/C -34 (30,000 BTU)	}	3	4x6/4G. IEC 01(THW)	1"PVC.
10		1050						
12			1050					
14	1250			A/C -29 (12,000 BTU)	1	16	2x2.5/2.5G. IEC 01(THW)	Ø1/2"PVC.
16		2500		A/C -30 (24,000 BTU)	1	20	2x4/2.5G. IEC 01(THW)	Ø1/2"PVC.
18			2000	A/C -31 (18,000 BTU)	1	20	2x4/2.5G. IEC 01(THW)	Ø1/2"PVC.
20	2000			A/C -32 (18,000 BTU)	1	20	2x4/2.5G. IEC 01(THW)	Ø1/2"PVC.
22		1250		A/C -35 (12,000 BTU)	1	16	2x2.5/2.5G. IEC 01(THW)	Ø1/2"PVC.
24			1250	A/C -36 (12,000 BTU)	1	16	2x2.5/2.5G. IEC 01(THW)	Ø1/2"PVC.
26	2000			A/C -37 (18,000 BTU)	1	20	2x4/2.5G. IEC 01(THW)	Ø1/2"PVC.
28		2000		A/C -38 (18,000 BTU)	1	20	2x4/2.5G. IEC 01(THW)	Ø1/2"PVC.
30			2500	A/C -3A (18,000 BTU)	1	20	2x4/2.5G. IEC 01(THW)	Ø1/2"PVC.
32	-			SPACE	-	-	-	-
34		-		SPACE	-	-	-	-
36			-	SPACE	-	-	-	-
38	-			SPACE	-	-	-	-
40		-		SPACE	-	-	-	-
42			-	SPACE	-	-	-	-
TOTAL	15,670	16,170	15,420	Imax. = 47.75 A. AT DEMAND FACTOR 70%	MAIN INCOMING : 4x16/G10?IEC01 IN Ø 1-1/2"IMC.			
PANEL BOARD "LP" (WITH KEY OPERATED DOOR) - 3ph, 4W, 415/240V., 50Hz. - DEGREE OF PROTECTION : IP-41 - CAPACITY 42 CIRCUITS - RATED CURRENT 50 A. - SURFACE MOUNTING - WITH BULT-IN MAIN CB : 3P, 50AT/100AF								



Project name :
โครงการ งานออกแบบปรับปรุงห้องสำนักงานคอมพิวเตอร์
และห้องพักอาจารย์อาคาร 6 ชั้น3 และชั้น4

Project Location :
114 ซ. สุขุมวิท 23
แขวงคลองเตยเหนือ เขตวัฒนา
กรุงเทพมหานคร 10110

Owner :
มหาวิทยาลัยศรีนครินทรวิโรฒ
ประสานมิตร

Architect :
นายเฉลิมพล แก้วแก้วเสื่อ ภ-สถ5620

Interior Designer :
นายจตุรนต์ พิบูลย์ ภ-สน 897

Structural Engineer :
นาย วิทยา ดอนเกิด สย11211

Electrical Engineer :
นางสาววิลาสินี บุญประคม ภพท 33132

Sanitary Engineer :
นายเฉลิมพล โชคดีชัยสิทธิ์ สส 241

Drawing Title
ตารางโหลด LC.AC2

General Notes
1. THIS DRAWING IS THE PROPERTY OF THE ARCHITECT DESIGN AUTOMATION OR ONE OF AFFILIATES. IT IS ISSUED SUBJECT TO RETURN UPON DEMAND AND IS NOT TO BE USED EXCEPT IN CONNECTION WITH THE PROJECT FOR WHICH IT IS INTENDED.
2. DO NOT SCALE THIS DRAWING, USE FIGURED DIMENSIONS ONLY.
ให้ใช้ค่าตัวเลขที่กำหนดไว้เท่านั้นห้ามวัดจากแบบ

Drawn By

Checked By

Date 31.07.2024

SCALE Sheet No. EE-13