

รายละเอียดคุณลักษณะเฉพาะ
ศูนย์การแพทย์ปัญญานันทภิกขุ ชลประทาน

1. เสื้อผ้าผู้ป่วยโพลีเอสเตอร์สีฟ้า จำนวน 700 ตัว



ขนาดของเสื้อผู้ป่วย

1. ไหล่	26	นิ้ว
2. ออก	52	นิ้ว
3. ตันแขน	23	นิ้ว
4. แขนยาว	6	นิ้ว
5. ยาว	28	นิ้ว

ผ้าที่ใช้ตัดเย็บ

1. ผ้าโพลีเอสเตอร์ (TC) สีฟ้า Polyester 65% (± 3) Cotton 35% (± 3) จำนวนเส้นด้ายไม่น้อยกว่า 210 เส้นต่อ 1 ตารางนิ้ว (เส้นด้ายยืน + เส้นด้ายพุ่ง) ด้ายทอเบอร์ 45 X 45 (± 3)
2. พิมพ์โลโก้ศูนย์การแพทย์ปัญญานันทภิกขุ ชลประทานและปี พ.ศ. ปัจจุบัน ด้วยหมึกอย่างตีสีน้ำเงินเข้ม สีชัดเจน สีไม่หลุดลอกง่ายเมื่อซักล้าง ขนาดตัดอักษร 0.5 ซม.
3. ฝ้ายที่เย็บนับได้ไม่น้อยกว่า 9 ฝ้ายต่อความยาว 1 นิ้ว
4. เย็บด้ายอย่างดี มีความเหนียว คงทน สีไม่ตกเมื่อซักล้าง

หมายเหตุ

- ให้ผู้ขายนำตัวอย่างผ้าสำเร็จรูป จำนวน 1 ชิ้นมาเสนอ พร้อมติดหมายเลขและชื่อรายการตรงกับรายละเอียดคุณลักษณะเฉพาะ (ไม่ต้องพิมพ์โลโก้ชื่อศูนย์การแพทย์ปัญญานันทภิกขุ ชลประทาน)
- รับประกันคุณภาพ 1 ปี

(แพทย์หญิงฉัตรภรณ์ บุญยะผลานันท์)

ประธานกรรมการ

(นางสาววิมลฉัตร ไตรสังข์)

กรรมการ

(นางอิตราภรณ์ กัณวี)

กรรมการ

รายละเอียดคุณลักษณะเฉพาะ

ศูนย์การแพทย์ปัญญานันทภิกขุ ชลประทาน

2.กางเกงผู้ป่วย ผ้าโพลีเอสเตอร์ จำนวน 200 ตัว

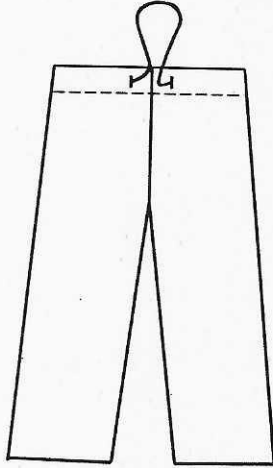

ขนาดของกางเกงผู้ป่วย

1. รอบเอว	52	นิ้ว
2. ความยาวกางเกง	38	นิ้ว
3. รอบปลายขา	22	นิ้ว
4. เอว - เป้า	17	นิ้ว
5. เป้ายื่น	30	นิ้ว
6. เชือกจรดกว้าง 1 ซม. ยาว 60 นิ้ว		

ผ้าที่ใช้ตัดเย็บ

1. ผ้าโพลีเอสเตอร์ (TC) สีฟ้า Polyester 65% (± 3) Cotton 35% (± 3) จำนวนเส้นด้ายไม่น้อยกว่า 210 เส้นต่อ 1 ตารางนิ้ว (เส้นด้ายยืน + เส้นด้ายพุ่ง) ด้ายทอเบอร์ 45 X 45 (± 3)
2. พิมพ์โลโก้ศูนย์การแพทย์ปัญญานันทภิกขุ ชลประทานและปี พ.ศ. ปัจจุบัน ด้วยหมึกอย่างดีสีน้ำเงินเข้ม สีชัดเจน สีไม่หลุดลอกง่ายเมื่อซักล้าง ขนาดตัดอักษร 0.5 ซม.
3. ฝีเข็มที่เย็บนับได้ไม่น้อยกว่า 9 ฝีเข็มต่อความยาว 1 นิ้ว
4. เย็บด้ายอย่างดี มีความเหนียว คงทน สีไม่ตกเมื่อซักล้าง

หมายเหตุ

- ให้ผู้ขายนำตัวอย่างผ้าสำเร็จรูป จำนวน 1 ชิ้นมาเสนอ พร้อมติดหมายเลขและชื่อรายการตรงกับรายละเอียดคุณลักษณะเฉพาะ (ไม่ต้องพิมพ์โลโก้ชื่อศูนย์การแพทย์ปัญญานันทภิกขุ ชลประทาน)
- รับประกันคุณภาพ 1 ปี

(แพทย์หญิงฉัตรภรณ์ บุญยะผลานันท์)

ประธานกรรมการ

(นางสาววิมลันญา ไตรสังข์)

กรรมการ

(นางอิศราภรณ์ กันวี)

กรรมการ

รายละเอียดคุณลักษณะเฉพาะ
ศูนย์การแพทย์ปัญญานันทภิกขุ ชลประทาน

3. ผ้าถุงผู้ป่วย ผ้าโพลีเอสเตอร์ จำนวน 1,000 ผืน

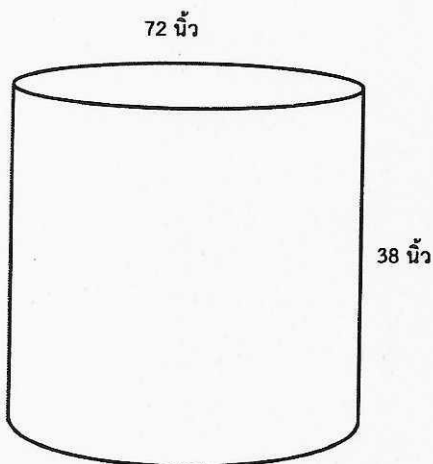

ขนาดของผ้าถุงผู้ป่วย

1. เส้นรอบวง	72	นิ้ว
2. ยาว	38	นิ้ว

ผ้าที่ใช้ตัดเย็บ

1. ผ้าโพลีเอสเตอร์ (TC) สีฟ้า Polyester 65% (± 3) Cotton 35% (± 3) จำนวนเส้นด้ายไม่น้อยกว่า 210 เส้นต่อ 1 ตารางนิ้ว (เส้นด้ายยืน + เส้นด้ายพุ่ง) ด้ายทอเบอร์ 45 X 45 (± 3)
2. พิมพ์โลโก้ศูนย์การแพทย์ปัญญานันทภิกขุ ชลประทานและปี พ.ศ. ปัจจุบัน ด้วยหมึกอย่างดีสีน้ำเงินเข้ม สีชัดเจน สีไม่หลุดลอกง่ายเมื่อซักล้าง ขนาดตัดอักษร 0.5 ซม.
3. ฝ้ายที่เย็บนับได้ไม่น้อยกว่า 9 ฝ้ายต่อความยาว 1 นิ้ว
4. เย็บด้ายอย่างดี มีความเหนียว คงทน สีไม่ตกเมื่อซักล้าง

หมายเหตุ

- ให้ผู้ขายนำตัวอย่างผ้าสำเร็จรูป จำนวน 1 ชิ้นมาเสนอ พร้อมติดหมายเลขและชื่อรายการตรงกับรายละเอียดคุณลักษณะเฉพาะ (ไม่ต้องพิมพ์โลโก้ชื่อศูนย์การแพทย์ปัญญานันทภิกขุ ชลประทาน)
- รับประกันคุณภาพ 1 ปี

(แพทย์หญิงฉัตรภรณ์ บุญยะผลานันท์)

ประธานกรรมการ

(นางสาววิมลฉัตร ไตรสังข์)

กรรมการ



(นางอิศราภรณ์ กันวี)

กรรมการ

รายละเอียดคุณลักษณะเฉพาะ
ศูนย์การแพทย์ปัญญานันทภิกขุ ชลประทาน

4. ผ้าขาวเตย ผ้าโทเรสีฟ้า จำนวน 700 ผืน

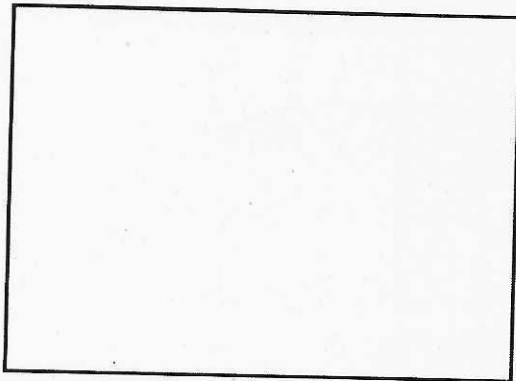
70 นิ้ว



43 นิ้ว

ขนาดของผ้าขาวเตยผู้ป่วย

1. กว้าง 43 นิ้ว

2. ยาว 70 นิ้ว

ไม่มีรอยต่อบนผืนผ้า

ผ้าที่ใช้ตัดเย็บ

1. ผ้าโทเร (TC) สีฟ้า Polyester 65% (± 3) Cotton 35% (± 3) จำนวนเส้นด้ายไม่น้อยกว่า 210 เส้นต่อ 1 ตารางนิ้ว (เส้นด้ายยืน + เส้นด้ายพุ่ง) ด้ายทอเบอร์ 45 X 45 (± 3)
2. พิมพ์โลโก้ศูนย์การแพทย์ปัญญานันทภิกขุ ชลประทานและปี พ.ศ. ปัจจุบัน ด้วยหมึกอย่างตีสีน้ำเงินเข้ม สีชัดเจน สีไม่หลุดลอกง่ายเมื่อซักล้าง ขนาดตัดอักษร 0.5 ซม.
3. ฝีเข็มที่เย็บนับได้ไม่น้อยกว่า 9 ฝีเข็มต่อความยาว 1 นิ้ว
4. เย็บด้ายอย่างดี มีความเหนียว คงทน สีไม่ตกเมื่อซักล้าง

หมายเหตุ

- ให้ผู้ขายนำตัวอย่างผ้าสำเร็จรูป จำนวน 1 ชิ้นมาเสนอ พร้อมติดหมายเลขและชื่อรายการตรงกับรายละเอียดคุณลักษณะเฉพาะ (ไม่ต้องพิมพ์โลโก้ชื่อศูนย์การแพทย์ปัญญานันทภิกขุ ชลประทาน)
- รับประกันคุณภาพ 1 ปี

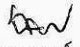
(แพทย์หญิงฉัตรภรณ์ บุญยะผลานันท์)

ประธานกรรมการ

(นางสาววิมลญา ไตรสังข์)

กรรมการ

(นางอิสราภรณ์ กันวี)

กรรมการ

รายละเอียดคุณลักษณะเฉพาะ

ศูนย์การแพทย์ปัญญานันทภิกขุ ชลประทาน

5. ผ้าปูที่นอนผู้ป่วย ผ้าโพลีเรสไฟ้า จำนวน 1,000 ผืน

59 นิ้ว

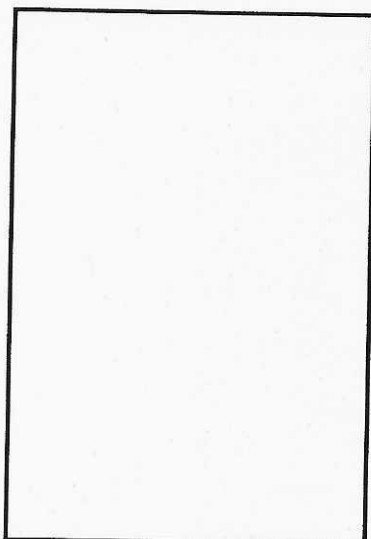

107 นิ้ว

ขนาดของผ้าปูที่นอนผู้ป่วย

1. กว้าง 59 นิ้ว

2. ยาว 107 นิ้ว

ไม่มีรอยต่อบนผืนผ้า

ผ้าที่ใช้ตัดเย็บ

1. ผ้าโพลีเรสไฟ้า (TC) สีฟ้า Polyester 65% (± 3) Cotton 35% (± 3) จำนวนเส้นด้ายไม่น้อยกว่า 210 เส้นต่อ 1 ตารางนิ้ว (เส้นด้ายยืน + เส้นด้ายพุ่ง) ด้ายทอเบอร์ 45 X 45 (± 3)
2. พิมพ์โลโก้ศูนย์การแพทย์ปัญญานันทภิกขุ ชลประทานและปี พ.ศ. ปัจจุบัน ด้วยหมึกอย่างตีสีน้ำเงินเข้ม สีชัดเจน สีไม่หลุดลอกง่ายเมื่อซักล้าง ขนาดตัดอักษร 0.5 ซม.
3. ฝีเข็มที่เย็บนับได้ไม่น้อยกว่า 9 ฝีเข็มต่อความยาว 1 นิ้ว
4. เย็บด้ายอย่างดี มีความเหนียว คงทน สีไม่ตกเมื่อซักล้าง

หมายเหตุ

- ให้ผู้ขายนำตัวอย่างผ้าสำเร็จรูป จำนวน 1 ชิ้นมาเสนอ พร้อมติดหมายเลขและชื่อรายการตรงกับรายละเอียดคุณลักษณะเฉพาะ (ไม่ต้องพิมพ์โลโก้ชื่อศูนย์การแพทย์ปัญญานันทภิกขุ ชลประทาน)
- รับประกันคุณภาพ 1 ปี

(แพทย์หญิงฉัตรภรณ์ บุญยะผลานันท์)

ประธานกรรมการ

(นางสาววิมลญา ไตรสังข์)

กรรมการ

(นางอัคราภรณ์ กันวี)

กรรมการ

รายละเอียดคุณลักษณะเฉพาะ
ศูนย์การแพทย์ปัญญานันทภิกขุ ชลประทาน

6. ปลอกหมอนผู้ป่วย ผ้าโพลีเอสเตอร์ จำนวน 800 ใบ

ขนาดของปลอกหมอน

- | | | |
|-----------|----|------|
| 1. กว้าง | 19 | นิ้ว |
| 2. ยาว | 28 | นิ้ว |
| 3. มีลิ้น | 6 | นิ้ว |

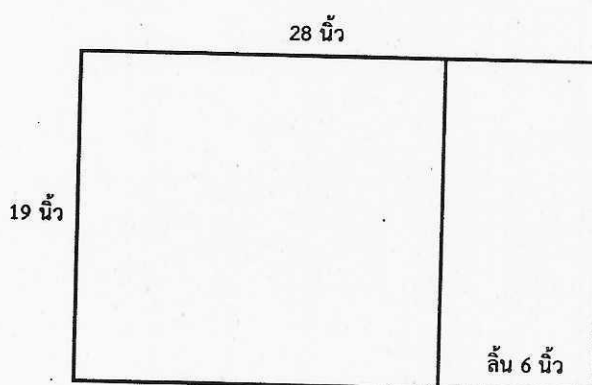

ผ้าที่ใช้ตัดเย็บ

1. ผ้าโพลีเอสเตอร์ (TC) สีฟ้า Polyester 65% (± 3) Cotton 35% (± 3) จำนวนเส้นด้ายไม่น้อยกว่า 210 เส้นต่อ 1 ตารางนิ้ว (เส้นด้ายยืน + เส้นด้ายพุ่ง) ด้ายทอเบอร์ 45 X 45 (± 3)
2. พิมพ์โลโก้ศูนย์การแพทย์ปัญญานันทภิกขุ ชลประทานและปี พ.ศ. ปัจจุบัน ด้วยหมึกอย่างดีสีน้ำเงินเข้ม สีชัดเจน สีไม่หลุดลอกง่ายเมื่อซักล้าง ขนาดตัวอักษร 0.5 ซม.
3. ฝีเข็มที่เย็บนับได้ไม่น้อยกว่า 9 ฝีเข็มต่อความยาว 1 นิ้ว
4. เย็บด้ายอย่างดี มีความเหนียว คงทน สีไม่ตกเมื่อซักล้าง

หมายเหตุ

- ให้ผู้ขายนำตัวอย่างผ้าสำเร็จรูป จำนวน 1 ชิ้นมาเสนอ พร้อมติดหมายเลขและชื่อรายการตรงกับรายละเอียดคุณลักษณะเฉพาะ (ไม่ต้องพิมพ์โลโก้ชื่อศูนย์การแพทย์ปัญญานันทภิกขุ ชลประทาน)
- รับประกันคุณภาพ 1 ปี

(แพทย์หญิงฉัตรภรณ์ บุญยะผลานันท์)

ประธานกรรมการ

(นางสาววิมลนา ไตรสังข์)

กรรมการ

(นางอิตราภรณ์ กันวี)

กรรมการ

รายละเอียดคุณลักษณะเฉพาะ

ศูนย์การแพทย์ปัญญานันทภิกขุ ชลประทาน

7.ผ้าขาวเตี๋ยง ผ้าโตรีสีชมพู จำนวน 200 ผืน

70 นิ้ว

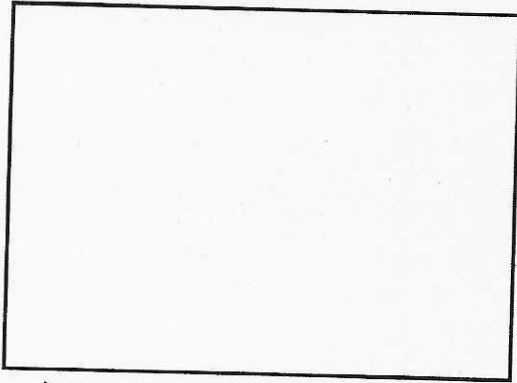

43 นิ้ว

ขนาดของผ้าขาวเตี๋ยงผู้ป่วย

1. กว้าง 43 นิ้ว

2. ยาว 70 นิ้ว

ไม่มีรอยต่อบนผืนผ้า

ผ้าที่ใช้ตัดเย็บ

1. ผ้าโตรี (TC) สีชมพู Polyester 65% (± 3) Cotton 35% (± 3) จำนวนเส้นด้ายไม่น้อยกว่า 210 เส้น ต่อ 1 ตารางนิ้ว (เส้นด้ายยืน + เส้นด้ายพุ่ง) ด้ายทอเบอร์ 45 X 45 (± 3)
2. พิมพ์โลโก้ศูนย์การแพทย์ปัญญานันทภิกขุ ชลประทานและปี พ.ศ. ปัจจุบัน ด้วยหมึกอย่างดีสีชมพูเข้ม สีชัดเจน สีไม่หลุดลอกง่ายเมื่อซักล้าง ขนาดตัดอักษร 0.5 ซม.
3. ผีเข็มที่เย็บนับได้ไม่น้อยกว่า 9 ผีเข็มต่อความยาว 1 นิ้ว
4. เย็บด้ายอย่างดี มีความเหนียว คงทน สีไม่ตกเมื่อซักล้าง

หมายเหตุ

- ให้ผู้ขายนำตัวอย่างผ้าสำเร็จรูป จำนวน 1 ชิ้นมาเสนอ พร้อมติดหมายเลขและชื่อรายการตรงกับรายละเอียดคุณลักษณะเฉพาะ (ไม่ต้องพิมพ์โลโก้ชื่อศูนย์การแพทย์ปัญญานันทภิกขุ ชลประทาน)
- รับประกันคุณภาพ 1 ปี

(แพทย์หญิงฉัตรภรณ์ บุญยะผลานันท์)

ประธานกรรมการ

(นางสาววิมลญา ไตรสังข์)

กรรมการ

(นางอิศราภรณ์ กันวี)

กรรมการ

รายละเอียดคุณลักษณะเฉพาะ
ศูนย์การแพทย์ปัญญานันทภิกขุ ชลประทาน

8. ปลอกหมอนผู้ป่วย ผ้าโตรีเส้ชมพู จำนวน 200 ใบ

ขนาดของปลอกหมอน

- | | |
|-----------|---------|
| 1. กว้าง | 19 นิ้ว |
| 2. ยาว | 28 นิ้ว |
| 3. มีลิ้น | 6 นิ้ว |

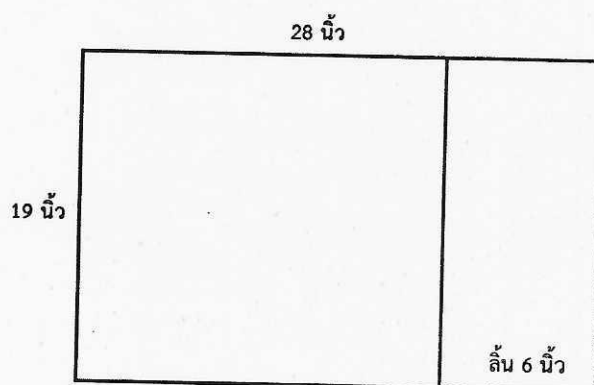

ผ้าที่ใช้ตัดเย็บ

1. ผ้าโตรี (TC) สีชมพู Polyester 65% (±3) Cotton 35% (±3) จำนวนเส้นด้ายไม่น้อยกว่า 210 เส้น ต่อ 1 ตารางนิ้ว (เส้นด้ายยืน + เส้นด้ายพุ่ง) ด้ายทอเบอร์ 45 X 45 (±3)
2. พิมพ์โลโก้ศูนย์การแพทย์ปัญญานันทภิกขุ ชลประทานและปี พ.ศ. ปัจจุบัน ด้วยหมึกอย่างดีสีชมพูเข้ม สีชัดเจน สีไม่หลุดลอกง่ายเมื่อซักล้าง ขนาดตัดอักษร 0.5 ซม.
3. ฝีเย็บที่เย็บนับได้ไม่น้อยกว่า 9 ฝีเย็บต่อความยาว 1 นิ้ว
4. เย็บด้ายอย่างดี มีความเหนียว คงทน สีไม่ตกเมื่อซักล้าง

หมายเหตุ

- ให้ผู้ขายนำตัวอย่างผ้าสำเร็จรูป จำนวน 1 ชิ้นมาเสนอ พร้อมติดหมายเลขและชื่อรายการตรงกับรายละเอียดคุณลักษณะเฉพาะ (ไม่ต้องพิมพ์โลโก้ชื่อศูนย์การแพทย์ปัญญานันทภิกขุ ชลประทาน)
- รับประกันคุณภาพ 1 ปี

(แพทย์หญิงฉัตรภรณ์ บุญยะผลานันท์)

ประธานกรรมการ

(นางสาววิมลญา ไตรสังข์)

กรรมการ



(นางอิตราภรณ์ กันวี)

กรรมการ

รายละเอียดคุณลักษณะเฉพาะ

ศูนย์การแพทย์ปัญญานันทภิกขุ ชลประทาน

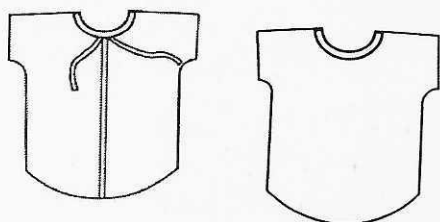
9. เสื้อเด็กอ่อนผ้าสาธู สีขาว จำนวน 100 ตัว



ขนาดของเสื้อเด็กอ่อน

1. ไหลกว้าง	13	นิ้ว
2. ออก	22	นิ้ว
3. ตัวยาว	13	นิ้ว

ผ้าที่ใช้ตัดเย็บ

1. ผ้าสาธูสีขาว Cotton 100% จำนวนเส้นด้ายไม่น้อยกว่า 105 เส้นต่อ 1 ตารางนิ้ว (เส้นด้ายยืน + เส้นด้ายพุ่ง) ด้ายทอเบอร์ 40 x 40 (±3)
2. พิมพ์ลายการ์ตูน พิมพ์โลโก้ศูนย์การแพทย์ปัญญานันทภิกขุ ชลประทานและปี พ.ศ. ปัจจุบัน ด้วยหมึกอย่างดีสีฟ้า สีชัดเจน สีไม่หลุดลอกง่ายเมื่อซักล้าง
3. ฝีเข็มที่เย็บนับได้ไม่น้อยกว่า 9 ฝีเข็มต่อความยาว 1 นิ้ว
4. เย็บด้ายอย่างดี มีความเหนียว คงทน สีไม่ตกเมื่อซักล้าง

หมายเหตุ

- ให้ผู้ขายนำตัวอย่างผ้าสำเร็จรูป จำนวน 1 ชิ้นมาเสนอ พร้อมตีตหมายเลขและชื่อรายการตรงกับรายละเอียดคุณลักษณะเฉพาะ (ไม่ต้องพิมพ์โลโก้ชื่อศูนย์การแพทย์ปัญญานันทภิกขุ ชลประทาน)
- รับประกันคุณภาพ 1 ปี

(แพทย์หญิงฉัตรภรณ์ บุญยะผลานันท์)

ประธานกรรมการ

(นางสาววินัญญา ไตรสังข์)

กรรมการ

(นางอิศราภรณ์ กันวี)

กรรมการ

รายละเอียดคุณลักษณะเฉพาะ

ศูนย์การแพทย์ปัญญานันทภิกขุ ชลประทาน

10. ผ้าห่มขนหนูสีขาว ขนาด 60 X 80 นิ้ว จำนวน 100 ผืน

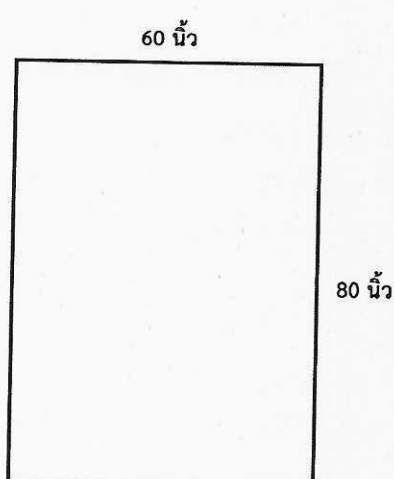

ขนาดของผ้าห่มขนหนูสีขาว

- | | | |
|----------|----|------|
| 1. กว้าง | 60 | นิ้ว |
| 2. ยาว | 80 | นิ้ว |

ผ้าที่ใช้ตัดเย็บ

1. ผ้าห่มขนหนูสีขาว Cotton 100% ทอด้วยคู่สีขาว
2. น้ำหนักของผ้าไม่น้อยกว่า 36 ปอนด์ต่อโหล
3. สกรีนโลโก้ศูนย์การแพทย์ปัญญานันทภิกขุ ชลประทานและปี พ.ศ. ปัจจุบัน ด้วยหมึกอย่างดีสีเขียวเข้ม
 - 1 ตำแหน่ง ตรงกลางผืนผ้า สีชัดเจน สีไม่หลุดลอกง่ายเมื่อซักล้าง
4. ฝีเข็มที่เย็บนับได้ไม่น้อยกว่า 9 ฝีเข็มต่อ 1 ตารางนิ้ว

หมายเหตุ

- ให้ผู้ขายนำตัวอย่างผ้าสำเร็จรูป จำนวน 1 ชิ้นมาเสนอ พร้อมติดหมายเลขและชื่อรายการตรงกับรายละเอียดคุณลักษณะเฉพาะ (ไม่ต้องพิมพ์โลโก้ชื่อศูนย์การแพทย์ปัญญานันทภิกขุ ชลประทาน)
- รับประกันคุณภาพ 1 ปี

(แพทย์หญิงฉัตรภรณ์ บุญยะผลานันท์)

ประธานกรรมการ

(นางสาววิมลญา ไตรสังข์)

กรรมการ

 
(นางอิศราภรณ์ กันวี)

กรรมการ

รายละเอียดคุณลักษณะเฉพาะ

ศูนย์การแพทย์ปัญญานันทภิกขุ ชลประทาน

11. ผ้าห่มขนหนูสีน้ำตาล ขนาด 60 X 80 นิ้ว จำนวน 50 ผืน

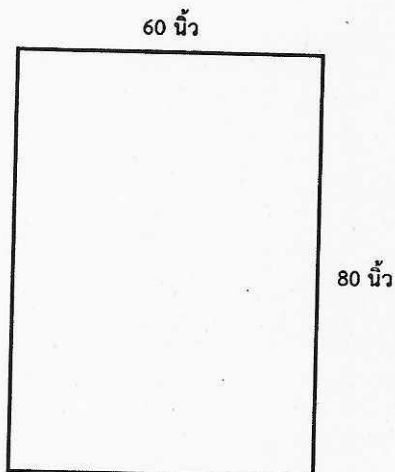

ขนาดของผ้าห่มขนหนูสีน้ำตาล

1. กว้าง 60 นิ้ว
2. ยาว 80 นิ้ว

ผ้าที่ใช้ตัดเย็บ

1. ผ้าห่มขนหนูสีน้ำตาล Cotton 100% ทอด้วยคู่สีน้ำตาล
2. น้ำหนักของผ้าไม่น้อยกว่า 36 ปอนด์ต่อโหล
3. สกรีนโลโก้ศูนย์การแพทย์ปัญญานันทภิกขุ ชลประทานและปี พ.ศ. ปัจจุบัน ด้วยหมึกอย่างดีสีน้ำตาลเข้ม 1 ตำแหน่ง ตรงกลางผืนผ้า สีชัดเจน สีไม่หลุดลอกง่ายเมื่อซักล้าง
4. ฝีเย็บที่เย็บนับได้ไม่น้อยกว่า 9 ฝีเย็บต่อ 1 ตารางนิ้ว

หมายเหตุ

- ให้ผู้ขายนำตัวอย่างผ้าสำเร็จรูป จำนวน 1 ชิ้นมาเสนอ พร้อมติดหมายเลขและชื่อรายการตรงกับรายละเอียดคุณลักษณะเฉพาะ (ไม่ต้องพิมพ์โลโก้ชื่อศูนย์การแพทย์ปัญญานันทภิกขุ ชลประทาน)
- รับประกันคุณภาพ 1 ปี

(แพทย์หญิงฉัตรภรณ์ บุญยะผลานันท์)

ประธานกรรมการ

(นางสาววิมลญา ไตรสังข์)

กรรมการ

(นางอิสราภรณ์ กันวี)

กรรมการ

รายละเอียดคุณลักษณะเฉพาะ

ศูนย์การแพทย์ปัญญานันทภิกขุ ชลประทาน

12. ผ้าขนหนูใหญ่สีน้ำตาล ขนาด 27 X 54 นิ้ว จำนวน 50 ผืน

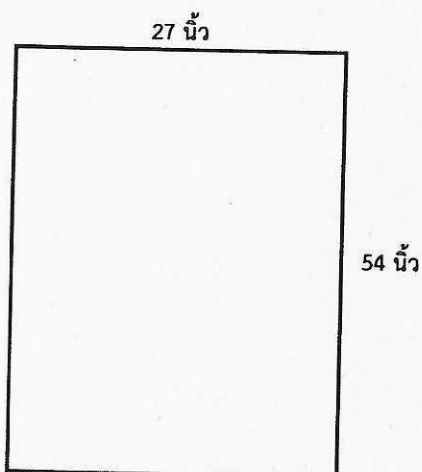

ขนาดของผ้าห่มขนหนูสีน้ำตาล

1. กว้าง 27 นิ้ว
2. ยาว 54 นิ้ว

ผ้าที่ใช้ตัดเย็บ

1. ผ้าขนหนูสีน้ำตาล Cotton 100% ทอด้วยคู่สีน้ำตาล
2. น้ำหนักของผ้าไม่น้อยกว่า 12 ปอนด์ต่อโหล
3. สกรีนโลโก้ศูนย์การแพทย์ปัญญานันทภิกขุ ชลประทานและปี พ.ศ. ปัจจุบัน ด้วยหมึกอย่างดีสีน้ำตาลเข้ม 1 ตำแหน่ง ตรงกลางผืนผ้า สีชัดเจน สีไม่หลุดลอกง่ายเมื่อซักล้าง
4. ฝีเข็มที่เย็บนับได้ไม่น้อยกว่า 9 ฝีเข็มต่อ 1 ตารางนิ้ว

หมายเหตุ

- ให้ผู้ขายนำตัวอย่างผ้าสำเร็จรูป จำนวน 1 ซีนมาเสนอ พร้อมติดหมายเลขและชื่อรายการตรงกับรายละเอียดคุณลักษณะเฉพาะ (ไม่ต้องพิมพ์โลโก้ชื่อศูนย์การแพทย์ปัญญานันทภิกขุ ชลประทาน)
- รับประกันคุณภาพ 1 ปี

(แพทย์หญิงฉัตรภรณ์ บุญยะผลานันท์)

ประธานกรรมการ

(นางสาววิมลญา ไตรสังข์)

กรรมการ

(นางอิสราภรณ์ กันวี)

กรรมการ

รายละเอียดคุณลักษณะเฉพาะ
ศูนย์การแพทย์ปัญญานันทภิกขุ ชลประทาน

13. เสื้อกาวน์แขนยาวรัดข้อสีฟ้า จำนวน 300 ตัว

ขนาดของเสื้อกาวน์

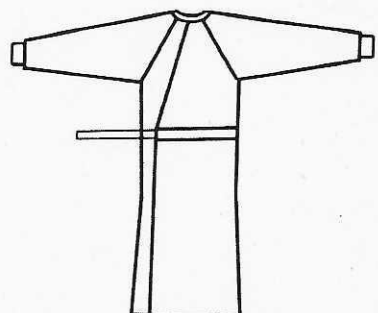
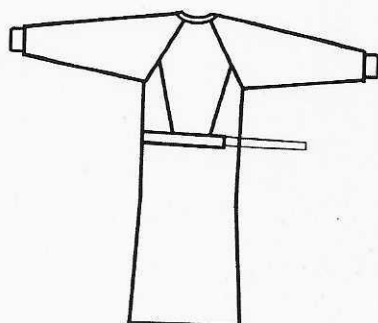

1. อก 57 นิ้ว
2. ตัวยาว 52 นิ้ว
3. แขนยาว 30 นิ้ว
4. ต้นแขน 22 นิ้ว
5. ปลายแขนรัดข้อมือสีขาวไม่มีรอยต่อ ปลายแขนกว้าง 12 นิ้ว
6. ผ้าชั้นที่ 2 ติดหน้ากว้าง 12 นิ้ว ยาว 19 นิ้ว เย็บติดกันแผ่นหน้าไว้พักมือ
7. แผ่นหลังขากว้าง 25 นิ้ว เวลาเย็บให้ขึ้นขวาทับซ้าย
8. แผ่นหลังซ้ายกว้าง 16.5 นิ้ว
9. เชือกในตัวเอวยื่นออกมา 30 นิ้ว ทั้งด้านหน้าและด้านหลัง
10. อีลาสติกข้อแขนต้องมีความยาวทบ ทบแล้วเหลือ 4 นิ้ว กว้าง 2.5 นิ้ว และมีความยืดหยุ่นคงทน
11. ช่องสำหรับสอดเชือกผูกเอวต้องตามด้วยผ้าด้านใน เพื่อป้องกันการฉีกขาดของผ้าตัวเชือกผูกต้องใช้ผ้าในตัว

ผ้าที่ใช้ตัดเย็บ

1. ฟ้าดิบย้อมสีฟ้า Cotton 100% จำนวนเส้นด้ายไม่น้อยกว่า 140 เส้นต่อ 1 ตารางนิ้ว ด้ายทอเบอร์ 20 x 20 (+3)
2. พิมพ์โลโก้ศูนย์การแพทย์ปัญญานันทภิกขุ ชลประทานและปี พ.ศ. ปัจจุบัน ด้วยหมึกอย่างดีสีน้ำเงินเข้ม สีชัดเจน สีไม่หลุดลอกง่ายเมื่อซักล้าง ขนาดตัดอักษร 0.5 ซม.
3. ฝีเข็มที่เย็บนับได้ไม่น้อยกว่า 9 ฝีเข็มต่อความยาว 1 นิ้ว
4. เย็บย่ำ Taking เพื่อความคงทนแข็งแรง
5. เย็บด้ายอย่างดี มีความเหนียว คงทน สีไม่ตกเมื่อซักล้าง

(แพทย์หญิงฉัตรภรณ์ บุญยะผลานันท์)

ประธานกรรมการ

(นางสาววิมลญา ไตรสังข์)

กรรมการ

(นางอศราภรณ์ กันวี)

กรรมการ

หมายเหตุ

- ให้ผู้ขายนำตัวอย่างผ้าสำเร็จรูป จำนวน 1 ชิ้นมาเสนอ พร้อมติดหมายเลขและชื่อรายการตรงกับรายละเอียดคุณลักษณะเฉพาะ (ไม่ต้องพิมพ์โลโก้ชื่อศูนย์การแพทย์ปัญญานันทภิกขุ ชลประทาน)
- รับประกันคุณภาพ 1 ปี



(แพทย์หญิงฉัตรภรณ์ บุญยะผลานันท์)

ประธานกรรมการ



(นางสาววิณัญญา ไตรสังข์)

กรรมการ

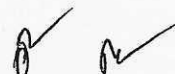

(นางอิศราภรณ์ กันวี)

กรรมการ

รายละเอียดคุณลักษณะเฉพาะ

ศูนย์การแพทย์ปัญญานันทภิกขุ ชลประทาน

14. ผ้าดิบห่อของนิ่ง ผ้าสีเหลี่ยม 2 ชั้น ขนาด 20 X 20 นิ้ว จำนวน 250 ผืน

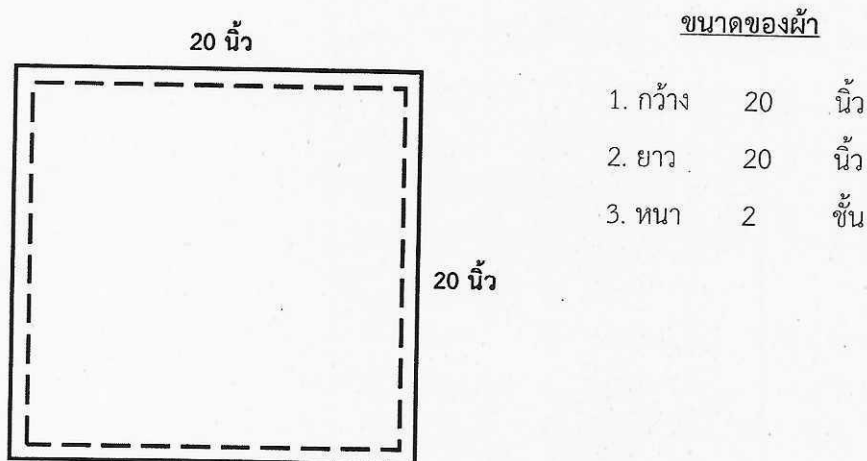

ผ้าที่ใช้ตัดเย็บ

1. ผ้าดิบไม่ฟอก Cotton 100% จำนวนเส้นด้ายไม่น้อยกว่า 140 เส้นต่อ 1 ตารางนิ้ว
ด้ายทอเบอร์ 20 x 20 (± 3)
2. เป็นผ้าผืนเดียวกัน ไม่มีรอยต่อ
3. พิมพ์โลโก้ศูนย์การแพทย์ปัญญานันทภิกขุ ชลประทานและปี พ.ศ. ปัจจุบัน ด้วยหมึกอย่างดีสีเขียวเข้ม สีชัดเจน สีไม่หลุดลอกง่ายเมื่อซักล้าง ขนาดตัวอักษร 0.5 ซม.
4. เย็บตะเข็บคู่ที่ริมผ้าทั้ง 4 ด้าน ไม่เย็บกากบาท
5. ฝีเข็มที่เย็บนับได้ไม่น้อยกว่า 9 ฝีเข็มต่อความยาว 1 นิ้ว

หมายเหตุ

- ให้ผู้ขายนำตัวอย่างผ้าสำเร็จรูป จำนวน 1 ชิ้นมาเสนอ พร้อมติดหมายเลขและชื่อรายการตรงกับรายละเอียดคุณลักษณะเฉพาะ (ไม่ต้องพิมพ์โลโก้ชื่อศูนย์การแพทย์ปัญญานันทภิกขุ ชลประทาน)
- รับประกันคุณภาพ 1 ปี

๓๖

(แพทย์หญิงฉัตรภรณ์ บุญยะผลานันท์)

ประธานกรรมการ

(นางสาววิมลนงา ไตรสังข์)

กรรมการ

(นางอิตราภรณ์ กันวี)

กรรมการ

รายละเอียดคุณลักษณะเฉพาะ

ศูนย์การแพทย์ปัญญานันทภิกขุ ชลประทาน

15. ผ้าดิบห่อของนิ่ง ผ้าสีเหลี่ยม 2 ชั้น ขนาด 36 X 36 นิ้ว จำนวน 100 ผืน

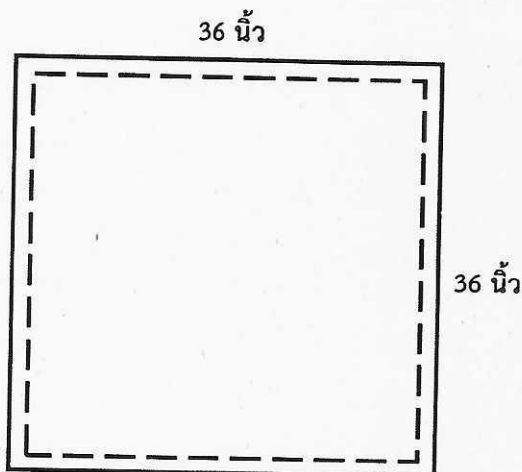

ขนาดของผ้า

1. กว้าง	36	นิ้ว
2. ยาว	36	นิ้ว
3. ทน	2	ชั้น

ผ้าที่ใช้ตัดเย็บ

1. ผ้าดิบไม่ฟอก Cotton 100% จำนวนเส้นด้ายไม่น้อยกว่า 140 เส้นต่อ 1 ตารางนิ้ว
ด้ายทอเบอร์ 20 x 20 (±3)
2. เป็นผ้าผืนเดียวกัน ไม่มีรอยต่อ
3. พิมพ์โลโก้ศูนย์การแพทย์ปัญญานันทภิกขุ ชลประทานและปี พ.ศ. ปัจจุบัน ด้วยหมึกอย่างตีสีเขียวเข้ม สีชัดเจน สีไม่หลุดลอกง่ายเมื่อซักล้าง ขนาดตัดอักษร 0.5 ซม.
4. เย็บตะเข็บคู่ที่ริมผ้าทั้ง 4 ด้าน ไม่เย็บกากบาท
5. ฝีเข็มที่เย็บนับได้ไม่น้อยกว่า 9 ฝีเข็มต่อความยาว 1 นิ้ว

หมายเหตุ

- ให้ผู้ขายนำตัวอย่างผ้าสำเร็จรูป จำนวน 1 ชิ้นมาเสนอ พร้อมติดหมายเลขและชื่อรายการตรงกับรายละเอียดคุณลักษณะเฉพาะ (ไม่ต้องพิมพ์โลโก้ชื่อศูนย์การแพทย์ปัญญานันทภิกขุ ชลประทาน)
- รับประกันคุณภาพ 1 ปี

(แพทย์หญิงฉัตรภรณ์ บุญยะผลานันท์)

ประธานกรรมการ

(นางสาววินันญา ไตรสังข์)

กรรมการ



(นางอิศราภรณ์ กันวี)

กรรมการ

รายละเอียดคุณลักษณะเฉพาะ

ศูนย์การแพทย์ปัญญานันทภิกขุ ชลประทาน

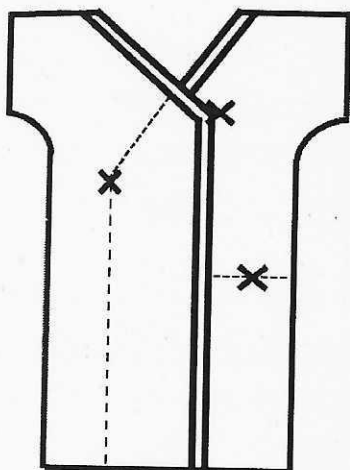
16. เสื้อคลุมกิโมโนแขนสั้น ด้วยยาว ผ้าโพลีเอสเตอร์จำนวน 100 ตัว



ขนาดของเสื้อคลุมกิโมโน

1. ไหล่รวม	35	นิ้ว
2. รอบอก	64	นิ้ว
3. เสื้อยาว	45	นิ้ว
4. รอบปลายแขน	20	นิ้ว
5. เชือกเล็กผูก	3	คู่

ผ้าที่ใช้ตัดเย็บ

1. ผ้าโพลีเอ (TC) สีฟ้าเข้ม Polyester 65% (± 3) Cotton 35% (± 3) จำนวนเส้นด้ายไม่น้อยกว่า 210 เส้นต่อ 1 ตารางนิ้ว (เส้นด้ายยืน + เส้นด้ายพุ่ง) ด้ายทอเบอร์ 45 X 45 (± 3)
2. พิมพ์โลโก้ศูนย์การแพทย์ปัญญานันทภิกขุ ชลประทานและปี พ.ศ. ปัจจุบัน ด้วยหมึกอย่างดิสดีด้า สีชัดเจน สีไม่หลุดลอกง่ายเมื่อซักล้าง ขนาดตัดอักษร 0.5 ซม.
3. เย็บย้ารอยติดเชือก (Taking) เพื่อความคงทนแข็งแรง
4. ฝีเข็มที่เย็บนับได้ไม่น้อยกว่า 9 ฝีเข็มต่อความยาว 1 นิ้ว
5. เย็บด้ายอย่างดี มีความเหนียว คงทน สีไม่ตกเมื่อซักล้าง

หมายเหตุ

- ให้ผู้ขายนำตัวอย่างผ้าสำเร็จรูป จำนวน 1 ชิ้นมาเสนอ พร้อมติดหมายเลขและชื่อรายการตรงกับรายละเอียดคุณลักษณะเฉพาะ (ไม่ต้องพิมพ์โลโก้ชื่อศูนย์การแพทย์ปัญญานันทภิกขุ ชลประทาน)
- รับประกันคุณภาพ 1 ปี

(แพทย์หญิงฉัตรภรณ์ บุญยะผลานันท์)

ประธานกรรมการ

(นางสาววิมลญา ไตรสังข์)

กรรมการ

(นางอิตราภรณ์ กันวี)

กรรมการ

รายละเอียดคุณลักษณะเฉพาะ

ศูนย์การแพทย์ปัญญานันทภิกขุ ชลประทาน

17. เสื้อคลุมกимоโนแขนสั้น ด้วยผ้า โพลีเอสเตอร์ จำนวน 100 ตัว

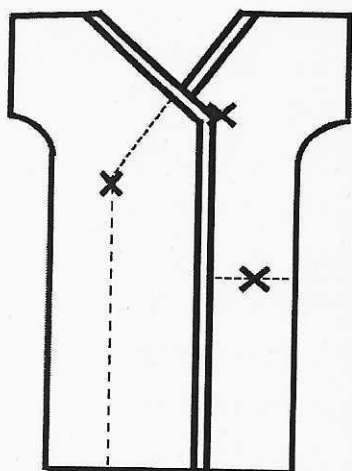

ขนาดของเสื้อคลุมกิมโน

1. ไหล่รวม	35	นิ้ว
2. รอบอก	64	นิ้ว
3. เสื้อยาว	45	นิ้ว
4. รอบปลายแขน	20	นิ้ว
5. เชือกเล็กผูก	3	คู่

ผ้าที่ใช้ตัดเย็บ

1. ผ้าโพลีเอสเตอร์ (TC) สีเขียวโศก Polyester 65% (± 3) Cotton 35% (± 3) จำนวนเส้นด้ายไม่น้อยกว่า 210 เส้นต่อ 1 ตารางนิ้ว (เส้นด้ายยืน + เส้นด้ายพุ่ง) ด้ายทอเบอร์ 45 X 45 (± 3)
2. พิมพ์โลโก้ศูนย์การแพทย์ปัญญานันทภิกขุ ชลประทานและปี พ.ศ. ปัจจุบัน ด้วยหมึกอย่างตีสีดำ สีชัดเจน สีไม่หลุดลอกง่ายเมื่อซักล้าง ขนาดตัวอักษร 0.5 ซม.
3. เย็บย่นรอยติดเชือก (Taking) เพื่อความคงทนแข็งแรง
4. ฝีเข็มที่เย็บนับได้ไม่น้อยกว่า 9 ฝีเข็มต่อความยาว 1 นิ้ว
5. เย็บด้ายอย่างดี มีความเหนียว คงทน สีไม่ตกเมื่อซักล้าง

หมายเหตุ

- ให้ผู้ขายนำตัวอย่างผ้าสำเร็จรูป จำนวน 1 ชิ้นมาเสนอ พร้อมติดหมายเลขและชื่อรายการตรงกับรายละเอียดคุณลักษณะเฉพาะ (ไม่ต้องพิมพ์โลโก้ชื่อศูนย์การแพทย์ปัญญานันทภิกขุ ชลประทาน)
- รับประกันคุณภาพ 1 ปี

(แพทย์หญิงฉัตรภรณ์ บุญยะผลานันท์)

ประธานกรรมการ

(นางสาววิมลนงา ไตรสังข์)

กรรมการ

(นางอิตราภรณ์ กันวี)

กรรมการ

รายละเอียดคุณลักษณะเฉพาะ
ศูนย์การแพทย์ปัญญานันทภิกขุ ชลประทาน

18. ถุงเท้าผ้าดิบ ขนาด 26 x 46 นิ้ว จำนวน 100 คู่

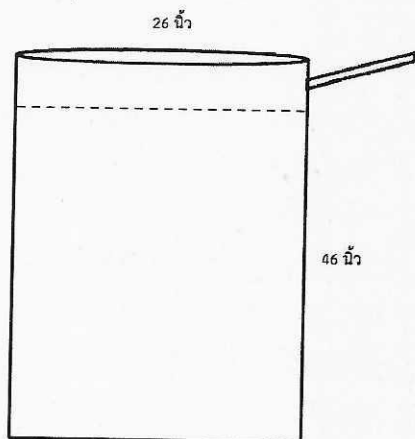

ขนาดของถุงเท้าผ้าดิบ

1. กว้าง	26	นิ้ว
2. ยาว	46	นิ้ว
3. หนา	1	ชั้น

ผ้าที่ใช้ตัดเย็บ

1. ผ้าดิบไม่ฟอก Cotton 100% จำนวนเส้นด้ายไม่น้อยกว่า 140 เส้นต่อ 1 ตารางนิ้ว ด้ายทอเบอร์ 20 x 20 (±3)
2. เป็นผ้าผืนเดียวกัน ไม่มีรอยต่อ
3. พิมพ์โลโก้ศูนย์การแพทย์ปัญญานันทภิกขุ ชลประทานและปี พ.ศ. ปัจจุบัน ด้วยหมึกอย่างดีสีเขียวเข้ม สีชัดเจน สีไม่หลุดลอกง่ายเมื่อซักล้าง ขนาดตัดอักษร 0.5 ซม.
4. เย็บตะเข็บคู่ที่ริมผ้าทั้ง 4 ด้าน ไม่เย็บกากบาท
5. ฝีเข็มที่เย็บต้องนับได้ไม่น้อยกว่า 9 ฝีเข็มต่อความยาว 1 นิ้ว

หมายเหตุ

- ให้ผู้ขายนำตัวอย่างผ้าสำเร็จรูป จำนวน 1 ชิ้นมาเสนอ พร้อมติดหมายเลขและชื่อรายการตรงกับรายละเอียดคุณลักษณะเฉพาะ (ไม่ต้องพิมพ์โลโก้ชื่อศูนย์การแพทย์ปัญญานันทภิกขุ ชลประทาน)
- รับประกันคุณภาพ 1 ปี

(แพทย์หญิงฉัตรภรณ์ บุญยะผลานันท์)

ประธานกรรมการ

(นางสาววิมลญา ไตรสังข์)

กรรมการ

(นางอิศราภรณ์ กันวี)

กรรมการ

รายละเอียดคุณลักษณะเฉพาะ

ศูนย์การแพทย์ปัญญานันทภิกขุ ชลประทาน

19. เสื้อ - กางเกงเด็ก สีฟ้า Size S จำนวน 50 ชุด

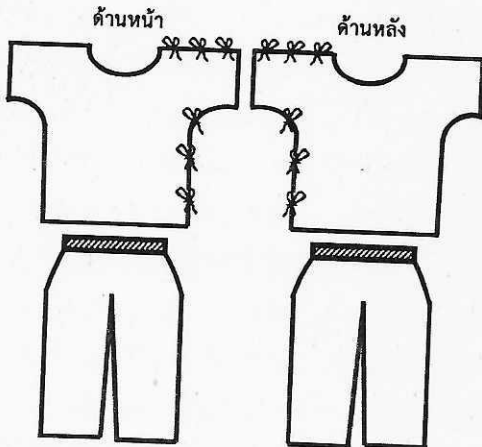

ขนาดของเสื้อ - กางเกง

1. ไหล่รวม	19	นิ้ว
2. รอบอก	28	นิ้ว
3. ตัวยาว	14	นิ้ว
4. ติดเชือกเล็กผูก	6	คู่
5. รอบสะโพก	30	นิ้ว
6. เป๋ายืน	9	นิ้ว
7. กางเกงยาว	18	นิ้ว
8. รอบปลายขา	14	นิ้ว
9. เอวกางเกงใส่ยางยืดอย่างดี	ขนาด 1/2	นิ้ว

ผ้าที่ใช้ตัดเย็บ

1. ผ้าโทเร (TC) สีฟ้า Polyester 65% (± 3) Cotton 35% (± 3) จำนวนเส้นด้ายไม่น้อยกว่า 210 เส้นต่อ 1 ตารางนิ้ว (เส้นด้ายยืน + เส้นด้ายพุ่ง) ด้ายทอเบอร์ 45 X 45 (± 3)
2. พิมพ์ลายการ์ตูน พิมพ์โลโก้ศูนย์การแพทย์ปัญญานันทภิกขุ ชลประทานและปี พ.ศ. ปัจจุบัน ด้วยหมึกอย่างดีสีน้ำเงินเข้ม สีชัดเจน สีไม่หลุดลอกง่ายเมื่อซักล้าง ขนาดตัดอักษร 0.5 ซม.
3. ผ้าขาดด้านข้าง 1 ซ้าง
4. เย็บยักรอยติดเชือก (Tacking) เพื่อความคงทนแข็งแรง
5. ฝีเข็มที่เย็บนับได้ไม่น้อยกว่า 9 ฝีเข็มต่อความยาว 1 นิ้ว
6. เย็บด้ายอย่างดี มีความเหนียว คงทน สีไม่ตกเมื่อซักล้าง

หมายเหตุ

- ให้ผู้ขายนำตัวอย่างผ้าสำเร็จรูป จำนวน 1 ชิ้นมาเสนอ พร้อมติดหมายเลขและชื่อรายการตรงกับรายละเอียดคุณลักษณะเฉพาะ (ไม่ต้องพิมพ์โลโก้ชื่อศูนย์การแพทย์ปัญญานันทภิกขุ ชลประทาน)
- รับประกันคุณภาพ 1 ปี

(แพทย์หญิงฉัตรภรณ์ บุญยะผลานันท์)

ประธานกรรมการ

(นางสาววิมลันญา ไตรสังข์)

กรรมการ

(นางอิศราภรณ์ ก้นวี)

กรรมการ

รายละเอียดคุณลักษณะเฉพาะ
ศูนย์การแพทย์ปัญญานันทภิกขุ ชลประทาน

20.เสื้อ - กางเกงเด็ก สีชมพู Size S จำนวน 50 ชุด

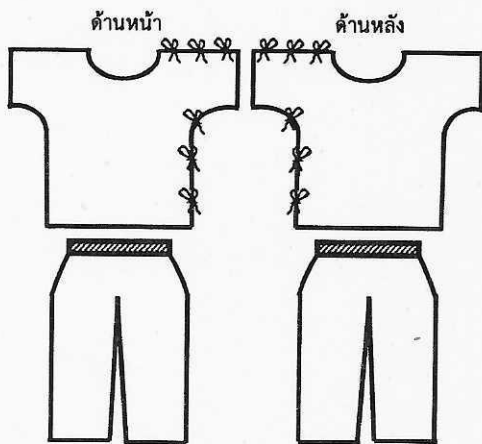

ขนาดของเสื้อ - กางเกง

1. ไหล่รวม	19	นิ้ว
2. รอบอก	28	นิ้ว
3. ตัวยาว	14	นิ้ว
4. ติดเชือกเล็กผูก	6	คู่
5. รอบสะโพก	30	นิ้ว
6. เป๋ายืน	9	นิ้ว
7. กางเกงยาว	18	นิ้ว
8. รอบปลายขา	14	นิ้ว
9. เอวกางเกงใส่ยางยืดอย่างดี ขนาด 1/2 นิ้ว		

ผ้าที่ใช้ตัดเย็บ

1. ผ้าโทเร (TC) สีชมพู Polyester 65% (± 3) Cotton 35% (± 3) จำนวนเส้นด้ายไม่น้อยกว่า 210 เส้นต่อ 1 ตารางนิ้ว (เส้นด้ายยืน + เส้นด้ายพุ่ง) ด้ายทอเบอร์ 45 X 45 (± 3)
2. พิมพ์ลายการ์ตูน พิมพ์โลโก้ศูนย์การแพทย์ปัญญานันทภิกขุ ชลประทานและปี พ.ศ. ปัจจุบัน ด้วยหมึกอย่างดีสีชมพูเข้ม สีชัดเจน สีไม่หลุดลอกง่ายเมื่อซักล้าง ขนาดตัดอักษร 0.5 ซม.
3. ผ่าขาดด้านข้าง 1 ซ้ำง
4. เย็บยักรอยติดเชือก (Tacking) เพื่อความคงทนแข็งแรง
5. ฝีเข็มที่เย็บนับได้ไม่น้อยกว่า 9 ฝีเข็มต่อความยาว 1 นิ้ว
6. เย็บด้ายอย่างดี มีความเหนียว คงทน สีไม่ตกเมื่อซักล้าง

หมายเหตุ

- ให้ผู้ขายนำตัวอย่างผ้าสำเร็จรูป จำนวน 1 ชิ้นมาเสนอ พร้อมติดหมายเลขและชื่อรายการตรงกับรายละเอียดคุณลักษณะเฉพาะ (ไม่ต้องพิมพ์โลโก้ชื่อศูนย์การแพทย์ปัญญานันทภิกขุ ชลประทาน)
- รับประกันคุณภาพ 1 ปี

(แพทย์หญิงฉัตรภรณ์ บุญยะผลานันท์)

ประธานกรรมการ

(นางสาววิมลญา ไตรสังข์)

กรรมการ

(นางอิศราภรณ์ กันวี)

กรรมการ

รายละเอียดคุณลักษณะเฉพาะ

ศูนย์การแพทย์ปัญญานันทภิกขุ ชลประทาน

21.เสื้อ - กางเกงเด็ก สีฟ้า Size M จำนวน 50 ชุด

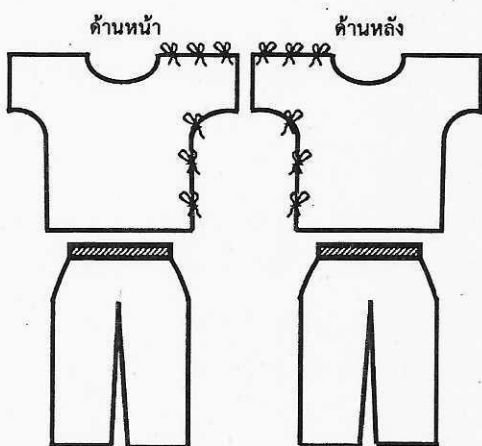

ขนาดของเสื้อ - กางเกง

1. ไหล่รวม	20	นิ้ว
2. รอบอก	32	นิ้ว
3. ตัวยาว	16	นิ้ว
4. เชือกเล็กผูก	6	คู่
5. รอบสะโพก	32	นิ้ว
6. เป้ายีน	11	นิ้ว
7. กางเกงยาว	21	นิ้ว
8. รอบปลายขา	14	นิ้ว
9. เอวกางเกงใส่ยางยืดอย่างดี ขนาด 1/2 นิ้ว		

ผ้าที่ใช้ตัดเย็บ

1. ผ้าโทเร (TC) สีฟ้า Polyester 65% (± 3) Cotton 35% (± 3) จำนวนเส้นด้ายไม่น้อยกว่า 210 เส้นต่อ 1 ตารางนิ้ว (เส้นด้ายยืน + เส้นด้ายพุ่ง) ด้ายทอเบอร์ 45 X 45 (± 3)
2. พิมพ์ลายการ์ตูน พิมพ์โลโก้ศูนย์การแพทย์ปัญญานันทภิกขุ ชลประทานและปี พ.ศ. ปัจจุบัน ด้วยหมึกอย่างดีสีน้ำเงินเข้ม สีชัดเจน สีไม่หลุดลอกง่ายเมื่อซักล้าง ขนาดตัดอักษร 0.5 ซม.
3. ผ้าขาดด้านข้าง 1 ซ้าง
4. เย็บยักรอยติดเชือก (Taking) เพื่อความคงทนแข็งแรง
5. ฝีเข็มที่เย็บนับได้ไม่น้อยกว่า 9 ฝีเข็มต่อความยาว 1 นิ้ว
6. เย็บด้ายอย่างดี มีความเหนียว คงทน สีไม่ตกเมื่อซักล้าง

หมายเหตุ

- ให้ผู้ขายนำตัวอย่างผ้าสำเร็จรูป จำนวน 1 ชิ้นมาเสนอ พร้อมติดหมายเลขและชื่อรายการตรงกับรายละเอียดคุณลักษณะเฉพาะ (ไม่ต้องพิมพ์โลโก้ชื่อศูนย์การแพทย์ปัญญานันทภิกขุ ชลประทาน)
- รับประกันคุณภาพ 1 ปี

(แพทย์หญิงฉัตรภรณ์ บุญยะผลานันท์)

ประธานกรรมการ

(นางสาววิมลนญา ไตรสังข์)

กรรมการ

(นางอิศราภรณ์ กันวี)

กรรมการ

รายละเอียดคุณลักษณะเฉพาะ
ศูนย์การแพทย์ปัญญานันทภิกขุ ชลประทาน

22.เสื้อ - กางเกงเด็ก สีชมพู Size M จำนวน 50 ชุด

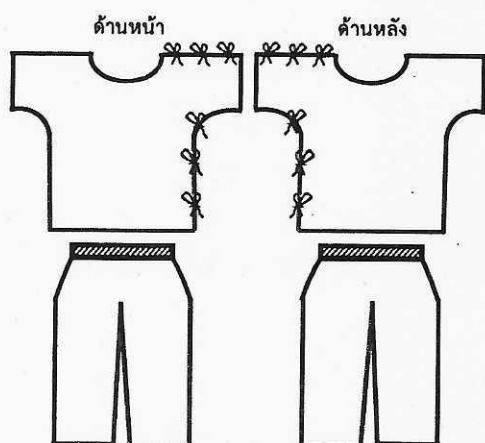

ขนาดของเสื้อ - กางเกง

1. ไหล่รวม	20	นิ้ว
2. รอบอก	32	นิ้ว
3. ตัวยาว	16	นิ้ว
4. เชือกเล็กผูก	6	คู่
5. รอบสะโพก	32	นิ้ว
6. เป๋ายืน	11	นิ้ว
7. กางเกงยาว	21	นิ้ว
8. รอบปลายขา	14	นิ้ว
9. เอวกางเกงใส่ยางยืดอย่างดี	ขนาด 1/2 นิ้ว	

ผ้าที่ใช้ตัดเย็บ

1. ผ้าโทเร (TC) สีชมพู Polyester 65% (± 3) Cotton 35% (± 3) จำนวนเส้นด้ายไม่น้อยกว่า 210 เส้นต่อ 1 ตารางนิ้ว (เส้นด้ายยืน + เส้นด้ายพุ่ง) ด้ายทอเบอร์ 45 X 45 (± 3)
2. พิมพ์ลายการ์ตูน พิมพ์โลโก้ศูนย์การแพทย์ปัญญานันทภิกขุ ชลประทานและปี พ.ศ. ปัจจุบัน ด้วยหมึกอย่างดีสีชมพูเข้ม สีชัดเจน สีไม่หลุดลอกง่ายเมื่อซักล้าง ขนาดตัดอักษร 0.5 ซม.
3. ผ่าขาดด้านข้าง 1 ซ้าง
4. เย็บย่ำรอยติดเชือก (Taking) เพื่อความคงทนแข็งแรง
5. ฝีเข็มที่เย็บนับได้ไม่น้อยกว่า 9 ฝีเข็มต่อความยาว 1 นิ้ว
6. เย็บด้ายอย่างดี มีความเหนียว คงทน สีไม่ตกเมื่อซักล้าง

หมายเหตุ

- ให้ผู้ขายนำตัวอย่างผ้าสำเร็จรูป จำนวน 1 ชิ้นมาเสนอ พร้อมติดหมายเลขและชื่อรายการตรงกับรายละเอียดคุณลักษณะเฉพาะ (ไม่ต้องพิมพ์โลโก้ชื่อศูนย์การแพทย์ปัญญานันทภิกขุ ชลประทาน)
- รับประกันคุณภาพ 1 ปี

(แพทย์หญิงฉัตรภรณ์ บุญยะผลานันท์)

ประธานกรรมการ

(นางสาววิมลญา ไตรสังข์)

กรรมการ

(นางอิตราภรณ์ กัณวี)

กรรมการ

รายละเอียดคุณลักษณะเฉพาะ

ศูนย์การแพทย์ปัญญานันทภิกขุ ชลประทาน

23. ผ้าห่มขนหนูสีขาว ขนาด 60 X 80 นิ้ว จำนวน 100 ผืน

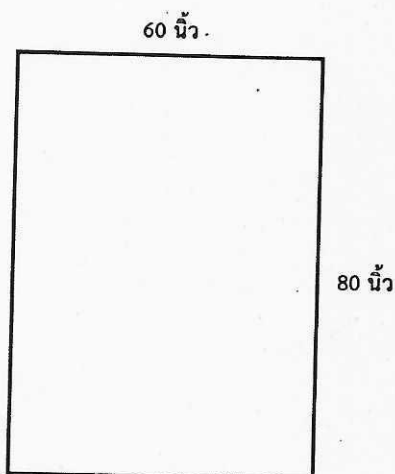

ขนาดของผ้าขนหนูสีขาว

- | | | |
|----------|----|------|
| 1. กว้าง | 60 | นิ้ว |
| 2. ยาว | 80 | นิ้ว |

ผ้าที่ใช้ตัดเย็บ

1. ผ้าห่มขนหนูสีขาว Cotton 100% ทอด้วยคู่สีขาว
2. น้ำหนักของผ้าไม่น้อยกว่า 36 ปอนด์ต่อโหล
3. ทอโลโก้ตีกพรีเมียม 1 ตำแหน่ง ตรงกลางผืนผ้า ลายชัดเจน
4. ฝีเข็มที่เย็บนับได้ไม่น้อยกว่า 9 ฝีเข็มต่อ 1 ตารางนิ้ว

หมายเหตุ

- ให้ผู้ขายนำตัวอย่างผ้าสำเร็จรูป จำนวน 1 ชิ้นมาเสนอ พร้อมติดหมายเลขและชื่อรายการตรงกับรายละเอียดคุณลักษณะเฉพาะ (ไม่ต้องพิมพ์โลโก้ชื่อศูนย์การแพทย์ปัญญานันทภิกขุ ชลประทาน)
- รับประกันคุณภาพ 1 ปี

(แพทย์หญิงฉัตรภรณ์ บุญยะผลานันท์)

ประธานกรรมการ

(นางสาววิมลญา ไตรสังข์)

กรรมการ

(นางอัคราภรณ์ กันวี)

กรรมการ

รายละเอียดคุณลักษณะเฉพาะ

ศูนย์การแพทย์ปัญญานันทภิกขุ ชลประทาน

24. ผ้าสี่เหลี่ยม 1 ชั้น สีเขียวเข้ม ขนาด 36 X 36 นิ้ว จำนวน 150 ผืน

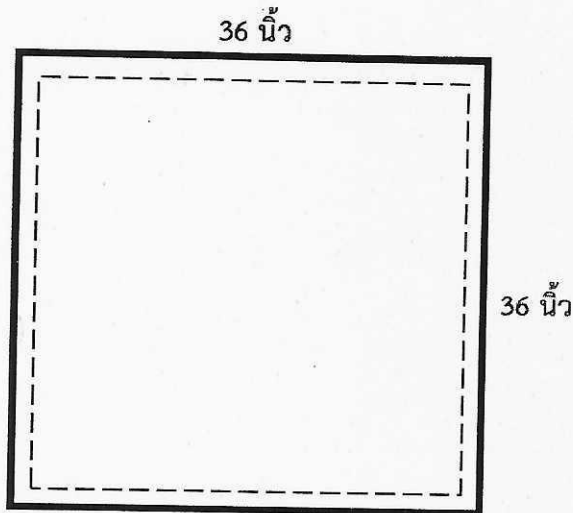

ขนาดของผ้า

- | | | |
|----------------|----|------|
| 1. กว้าง | 36 | นิ้ว |
| 2. ยาว | 36 | นิ้ว |
| 3. ไม่มีรอยต่อ | | |
| 4. ทน | 1 | ชั้น |

ผ้าที่ใช้ตัดเย็บ

1. ผ้าดิบย้อมสีเขียวเข้ม Cotton 100% จำนวนเส้นด้ายไม่น้อยกว่า 140 เส้นต่อ 1 ตารางนิ้ว ด้ายทอเบอร์ 20 x 20 (±3)
2. เป็นผ้าผืนเดียวกัน ไม่มีรอยต่อ
3. พิมพ์ห้องผ้าตัด พิมพ์โลโก้ศูนย์การแพทย์ปัญญานันทภิกขุ ชลประทานและปี พ.ศ. ปัจจุบัน ด้วยหมึกอย่างดีสีดำ สีชัดเจน สีไม่หลุดลอกง่ายเมื่อซักล้าง ขนาดตัดอักษร 0.5 ซม.
4. เย็บตะเข็บคู่ที่ริมผ้าทั้ง 4 ด้าน ไม่เย็บกากบาท
5. ฝีเข็มที่เย็บนับได้ไม่น้อยกว่า 9 ฝีเข็มต่อความยาว 1 นิ้ว

หมายเหตุ

- ให้ผู้ขายนำตัวอย่างผ้าสำเร็จรูป จำนวน 1 ชิ้นมาเสนอ พร้อมติดหมายเลขและชื่อรายการตรงกับรายละเอียดคุณลักษณะเฉพาะ (ไม่ต้องพิมพ์โลโก้ชื่อศูนย์การแพทย์ปัญญานันทภิกขุ ชลประทาน)
- รับประกันคุณภาพ 1 ปี

(แพทย์หญิงฉัตรภรณ์ บุญยะผลานันท์)

ประธานกรรมการ

(นางสาววิมลญา ไตรสังข์)

กรรมการ

(นางอิศราภรณ์ ก้นวี)

กรรมการ

รายละเอียดคุณลักษณะเฉพาะ

ศูนย์การแพทย์ปัญญานันทภิกขุ ชลประทาน

25. ผ้าสี่เหลี่ยม 1 ชั้น สีเขียวเข้ม ขนาด 72 X 80 นิ้ว จำนวน 100 ผืน

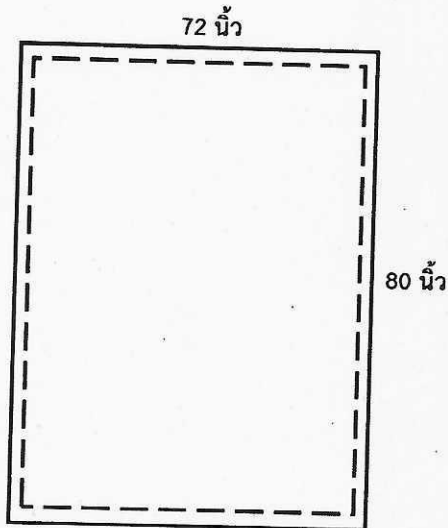

ขนาดของผ้า

1. กว้าง	72	นิ้ว
2. ยาว	80	นิ้ว
3. ทน	1	ชั้น

ผ้าที่ใช้ตัดเย็บ

1. ผ้าดิบย้อมสีเขียวเข้ม Cotton 100% จำนวนเส้นด้ายไม่น้อยกว่า 140 เส้นต่อ 1 ตารางนิ้ว ด้ายทอเบอร์ 20 x 20 (±3)
2. เป็นผ้าผืนเดียวกัน ไม่มีรอยต่อ
3. พิมพ์ห้องผ้าตัด พิมพ์โลโก้ศูนย์การแพทย์ปัญญานันทภิกขุ ชลประทานและปี พ.ศ. ปัจจุบัน ด้วยหมึกอย่างตีสีดำ สีชัดเจน สีไม่หลุดลอกง่ายเมื่อซักล้าง ขนาดตัวอักษร 0.5 ซม.
4. เย็บตะเข็บคู่ที่ริมผ้าทั้ง 4 ด้าน ไม่เย็บกากบาท
5. ผีเข็มที่เย็บนับได้ไม่น้อยกว่า 9 ผีเข็มต่อความยาว 1 นิ้ว

หมายเหตุ

- ให้ผู้ขายนำตัวอย่างผ้าสำเร็จรูป จำนวน 1 ชิ้นมาเสนอ พร้อมติดหมายเลขและชื่อรายการตรงกับรายละเอียดคุณลักษณะเฉพาะ (ไม่ต้องพิมพ์โลโก้ชื่อศูนย์การแพทย์ปัญญานันทภิกขุ ชลประทาน)
- รับประกันคุณภาพ 1 ปี

(แพทย์หญิงฉัตรภรณ์ บุญยะผลานันท์)

ประธานกรรมการ

(นางสาววิมลัญญา ไตรสังข์)

กรรมการ

(นางอิตราภรณ์ กันวี)

กรรมการ

รายละเอียดคุณลักษณะเฉพาะ

ศูนย์การแพทย์ปัญญานันทภิกขุ ชลประทาน

26. ผ้าสี่เหลี่ยม 2 ชั้น สีเขียวเข้ม ขนาด 72 X 80 นิ้ว จำนวน 100 ผืน

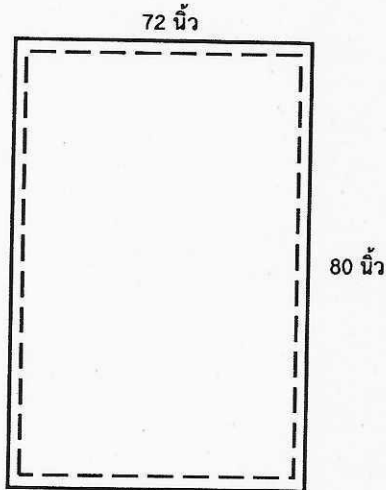

ขนาดของผ้า

1. กว้าง	72	นิ้ว
2. ยาว	80	นิ้ว
3. หนา	2	ชั้น

ผ้าที่ใช้ตัดเย็บ

1. ผ้าดิบย้อมสีเขียวเข้ม Cotton 100% จำนวนเส้นด้ายไม่น้อยกว่า 140 เส้นต่อ 1 ตารางนิ้ว ด้ายทอเบอร์ 20 x 20 (±3)
2. ไม่มีรอยต่อบนผืนผ้า
3. พิมพ์ห้องผ้าตัด พิมพ์โลโก้ศูนย์การแพทย์ปัญญานันทภิกขุ ชลประทานและปี พ.ศ. ปัจจุบัน ด้วยหมึกอย่างดีสีดำ สีชัดเจน สีไม่หลุดลอกง่ายเมื่อซักล้าง ขนาดตัดอักษร 0.5 ซม.
4. เย็บตะเข็บคู่ที่ริมผ้าทั้ง 4 ด้าน ไม่เย็บกากบาท
5. ฝีเข็มที่เย็บนับได้ไม่น้อยกว่า 9 ฝีเข็มต่อความยาว 1 นิ้ว

หมายเหตุ

- ให้ผู้ขายนำตัวอย่างผ้าสำเร็จรูป จำนวน 1 ชิ้นมาเสนอ พร้อมติดหมายเลขและชื่อรายการตรงกับรายละเอียดคุณลักษณะเฉพาะ (ไม่ต้องพิมพ์โลโก้ชื่อศูนย์การแพทย์ปัญญานันทภิกขุ ชลประทาน)
- รับประกันคุณภาพ 1 ปี

(แพทย์หญิงฉัตรภรณ์ บุญยะผลานันท์)

ประธานกรรมการ

(นางสาววิมลัญญา ไตรสังข์)

กรรมการ



(นางอิตราภรณ์ กัณวี)

กรรมการ

รายละเอียดคุณลักษณะเฉพาะ

ศูนย์การแพทย์ปัญญานันทภิกขุ ชลประทาน

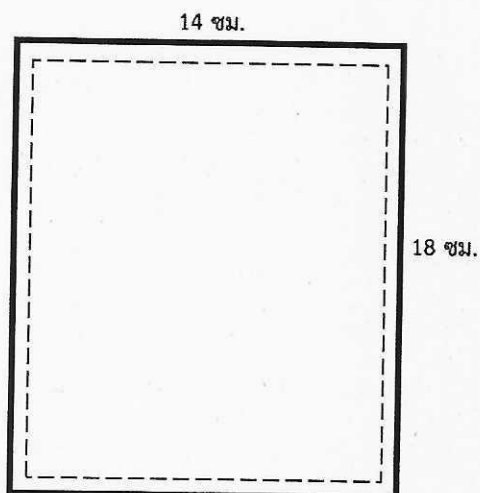
27. ผ้าดิบสีขาว ผ้าสี่เหลี่ยม 2 ชั้น ขนาด 14 X 18 ซม. จำนวน 20 ผืน



ขนาดของผ้า

- | | | |
|----------|----|------|
| 1. กว้าง | 14 | ซม. |
| 2. ยาว | 18 | ซม. |
| 3. หนา | 2 | ชั้น |

ผ้าที่ใช้ตัดเย็บ

1. ผ้าดิบสีขาว Cotton 100% จำนวนเส้นด้ายไม่น้อยกว่า 140 เส้นต่อ 1 ตารางนิ้ว ด้ายทอเบอร์ 20 x 20 (+3)
2. เป็นผ้าผืนเดียวกัน ไม่มีรอยต่อบนผืนผ้า
3. พิมพ์ห้องผ้าตัด พิมพ์โลโก้ศูนย์การแพทย์ปัญญานันทภิกขุ ชลประทานและปี พ.ศ. ปัจจุบัน ด้วยหมึกอย่างดิสซีเวียแซม สีชัดเจน สีไม่หลุดลอกง่ายเมื่อซักล้าง ขนาดตัดอักษร 0.5 ซม.
4. เย็บตะเข็บคู่ที่ริมผ้าทั้ง 4 ด้าน ไม่เย็บกากบาท
5. ฝีเข็มที่เย็บนับได้ไม่น้อยกว่า 9 ฝีเข็มต่อความยาว 1 นิ้ว

หมายเหตุ

- ให้ผู้ขายนำตัวอย่างผ้าสำเร็จรูป จำนวน 1 ชิ้นมาเสนอ พร้อมติดหมายเลขและชื่อรายการตรงกับรายละเอียดคุณลักษณะเฉพาะ (ไม่ต้องพิมพ์โลโก้ชื่อศูนย์การแพทย์ปัญญานันทภิกขุ ชลประทาน)
- รับประกันคุณภาพ 1 ปี

(แพทย์หญิงฉัตรภรณ์ บุญยะผลานันท์)

ประธานกรรมการ

(นางสาววิมลญา ไตรสังข์)

กรรมการ



(นางอิสราภรณ์ กันวี)

กรรมการ

รายละเอียดคุณลักษณะเฉพาะ

ศูนย์การแพทย์ปัญญานันทภิกขุ ชลประทาน

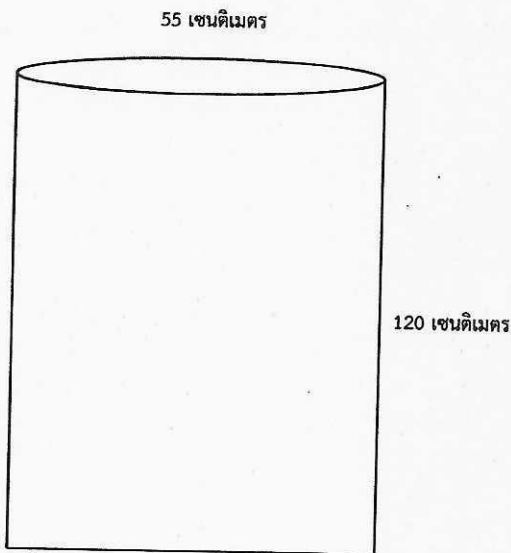
28. ปลอกเมโย 2 ชั้น สีเขียวเข้ม ขนาด 55 X 120 ซม. จำนวน 200 ผืน



ขนาดของผ้า

1. กว้าง	55	ซม.
2. ยาว	120	ซม.
3. หนา	2	ชั้น

ผ้าที่ใช้ตัดเย็บ

1. ผ้าดิบย้อมสีเขียวเข้ม Cotton 100% จำนวนเส้นด้ายไม่น้อยกว่า 140 เส้นต่อ 1 ตารางนิ้ว ด้ายทอเบอร์ 20 x 20 (±3)
2. เป็นผ้าผืนเดียวกัน ไม่มีรอยต่อ
3. พิมพ์ห้องผ่าตัด พิมพ์โลโก้ศูนย์การแพทย์ปัญญานันทภิกขุ ชลประทานและปี พ.ศ. ปัจจุบัน ด้วยหมึกอย่างตีสีดำ สีชัดเจน สีไม่หลุดลอกง่ายเมื่อซักล้าง ขนาดตัวอักษร 0.5 ซม.
4. ฝีเข็มที่เย็บนับได้ไม่น้อยกว่า 9 ฝีเข็มต่อความยาว 1 นิ้ว

หมายเหตุ

- ให้ผู้ขายนำตัวอย่างผ้าสำเร็จรูป จำนวน 1 ชิ้นมาเสนอ พร้อมติดหมายเลขและชื่อรายการตรงกับรายละเอียดคุณลักษณะเฉพาะ (ไม่ต้องพิมพ์โลโก้ชื่อศูนย์การแพทย์ปัญญานันทภิกขุ ชลประทาน)
- รับประกันคุณภาพ 1 ปี

(แพทย์หญิงฉัตรภรณ์ บุญยะผลานันท์)

ประธานกรรมการ

(นางสาววินันญา ไตรสังข์)

กรรมการ



(นางอิตราภรณ์ กันวี)

กรรมการ

รายละเอียดคุณลักษณะเฉพาะ

ศูนย์การแพทย์ปัญญานันทภิกขุ ชลประทาน

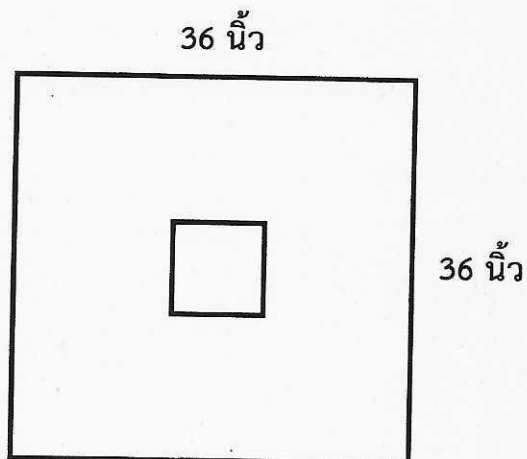
29. ผ้าสี่เหลี่ยม 2 ชั้น สีเขียวเข้ม ขนาด 36 X 36 นิ้ว เจาะกลาง จำนวน 200 ผืน



ขนาดของผ้า

- | | | |
|-----------------------------|----|------|
| 1. กว้าง | 36 | นิ้ว |
| 2. ยาว | 36 | นิ้ว |
| 3. เจาะกลาง ขนาด 5 X 5 นิ้ว | | |
| 4. หนา | 2 | ชั้น |

ผ้าที่ใช้ตัดเย็บ

1. ผ้ายืดย้อมสีเขียวเข้ม Cotton 100% จำนวนเส้นด้ายไม่น้อยกว่า 140 เส้นต่อ 1 ตารางนิ้ว ด้ายทอเบอร์ 20 x 20 (±3)
2. เป็นผ้าผืนเดียวกัน ไม่มีรอยต่อ
3. พิมพ์ห้องผ้าตัด พิมพ์โลโก้ศูนย์การแพทย์ปัญญานันทภิกขุ ชลประทานและปี พ.ศ. ปัจจุบัน ด้วยหมึกอย่างดีสีดำ สีชัดเจน สีไม่หลุดลอกง่ายเมื่อซักล้าง ขนาดตัดอักษร 0.5 ซม.
4. เย็บตะเข็บคู่ที่ริมผ้าทั้ง 4 ด้าน ไม่เย็บกากบาท
5. ฝีเข็มที่เย็บนับได้ไม่น้อยกว่า 9 ฝีเข็มต่อความยาว 1 นิ้ว

หมายเหตุ

- ให้ผู้ขายนำตัวอย่างผ้าสำเร็จรูป จำนวน 1 ชิ้นมาเสนอ พร้อมติดหมายเลขและชื่อรายการตรงกับรายละเอียดคุณลักษณะเฉพาะ (ไม่ต้องพิมพ์โลโก้ชื่อศูนย์การแพทย์ปัญญานันทภิกขุ ชลประทาน)
- รับประกันคุณภาพ 1 ปี

(แพทย์หญิงฉัตรภรณ์ บุญยะผลานันท์)

ประธานกรรมการ

(นางสาววิมลญา ไตรสังข์)

กรรมการ



(นางอิตราภรณ์ กันวี)

กรรมการ

รายละเอียดคุณลักษณะเฉพาะ

ศูนย์การแพทย์ปัญญานันทภิกขุ ชลประทาน

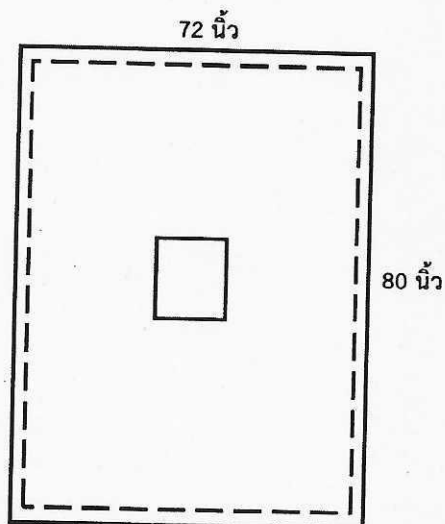
30. ผ้าสี่เหลี่ยม 2 ชั้น สีเขียวเข้ม ขนาด 72 X 80 นิ้ว เจาะกลาง จำนวน 100 ผืน



ขนาดของผ้า

- | | | |
|------------------|----------|------|
| 1. กว้าง | 72 | นิ้ว |
| 2. ยาว | 80 | นิ้ว |
| 3. เจาะกลาง ขนาด | 3.5 x 13 | นิ้ว |
| 4. ทน | 2 | ชั้น |

ผ้าที่ใช้ตัดเย็บ

1. ผ้าดิบย้อมสีเขียวเข้ม Cotton 100% จำนวนเส้นด้ายไม่น้อยกว่า 140 เส้นต่อ 1 ตารางนิ้ว ด้ายทอเบอร์ 20 x 20 (± 3)
2. ไม่มีรอยต่อบนผืนผ้า
3. พิมพ์ห้องผ้าตัด พิมพ์โลโก้ศูนย์การแพทย์ปัญญานันทภิกขุ ชลประทานและปี พ.ศ. ปัจจุบัน ด้วยหมึกอย่างตีสีดำ สีชัดเจน สีไม่หลุดลอกง่ายเมื่อซักล้าง ขนาดตัดอักษร 0.5 ซม.
4. เย็บตะเข็บคู่ที่ริมผ้าทั้ง 4 ด้าน ไม่เย็บกากบาท
5. ฝีเข็มที่เย็บนับได้ไม่น้อยกว่า 9 ฝีเข็มต่อความยาว 1 นิ้ว

หมายเหตุ

- ให้ผู้ขายนำตัวอย่างผ้าสำเร็จรูป จำนวน 1 ชิ้นมาเสนอ พร้อมติดหมายเลขและชื่อรายการตรงกับรายละเอียดคุณลักษณะเฉพาะ (ไม่ต้องพิมพ์โลโก้ชื่อศูนย์การแพทย์ปัญญานันทภิกขุ ชลประทาน)
- รับประกันคุณภาพ 1 ปี

(แพทย์หญิงฉัตรภรณ์ บุญยะผลานันท์)

ประธานกรรมการ

(นางสาววิมลญา ไตรสังข์)

กรรมการ



(นางอศราภรณ์ กันวี)

กรรมการ

รายละเอียดคุณลักษณะเฉพาะ

ศูนย์การแพทย์ปัญญานันทภิกขุ ชลประทาน

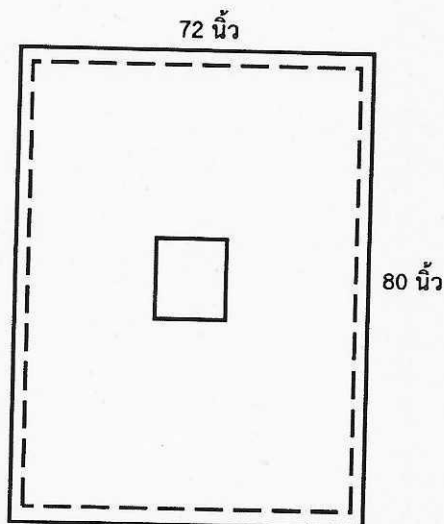
31. ผ้าสีเหลี่ยม 2 ชั้น สีเขียวเข้ม ขนาด 72 X 80 นิ้ว เจาะกลาง จำนวน 50 ผืน



ขนาดของผ้า

- | | | |
|-------------------------|------|------|
| 1. กว้าง | 72 | นิ้ว |
| 2. ยาว | 80 | นิ้ว |
| 3. เจาะกลาง ขนาด 8 x 13 | นิ้ว | |
| 4. ทหนา | 2 | ชั้น |

ผ้าที่ใช้ตัดเย็บ

1. ผ้าดิบย้อมสีเขียวเข้ม Cotton 100% จำนวนเส้นด้ายไม่น้อยกว่า 140 เส้นต่อ 1 ตารางนิ้ว ด้ายทอเบอร์ 20 x 20 (± 3)
2. ไม่มีรอยต่อบนผืนผ้า
3. พิมพ์ห้องผ้าตัด พิมพ์โลโก้ศูนย์การแพทย์ปัญญานันทภิกขุ ชลประทานและปี พ.ศ. ปัจจุบัน ด้วยหมึกอย่างดีสีดำ สีชัดเจน สีไม่หลุดลอกง่ายเมื่อซักล้าง ขนาดตัดอักษร 0.5 ซม.
4. เย็บตะเข็บคู่ที่ริมผ้าทั้ง 4 ด้าน ไม่เย็บกากบาท
5. ฝีเข็มที่เย็บนับได้ไม่น้อยกว่า 9 ฝีเข็มต่อความยาว 1 นิ้ว

หมายเหตุ

- ให้ผู้ขายนำตัวอย่างผ้าสำเร็จรูป จำนวน 1 ชิ้นมาเสนอ พร้อมติดหมายเลขและชื่อรายการตรงกับรายละเอียดคุณลักษณะเฉพาะ (ไม่ต้องพิมพ์โลโก้ชื่อศูนย์การแพทย์ปัญญานันทภิกขุ ชลประทาน)
- รับประกันคุณภาพ 1 ปี

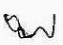
(แพทย์หญิงฉัตรภรณ์ บุญยะผลานันท์)

ประธานกรรมการ

(นางสาววิมลนงญา ไตรสังข์)

กรรมการ

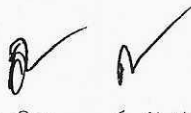

(นางอิศราภรณ์ กันวี)

กรรมการ

รายละเอียดคุณลักษณะเฉพาะ

ศูนย์การแพทย์ปัญญานันทภิกขุ ชลประทาน

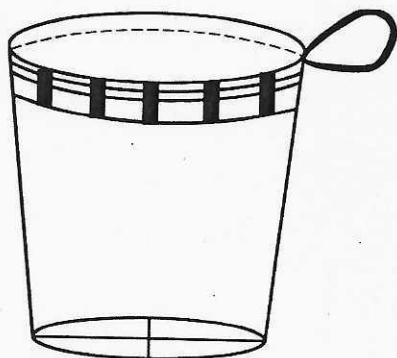
32. ถุงผ้าเป็อน ผ้าดีวายสีเขียวเข้ม จำนวน 50 ใบ



ขนาดของถุงผ้าเป็อน

1. เส้นผ่าศูนย์กลาง	26	นิ้ว
2. สูง	35	นิ้ว
3. พับปาก	3	นิ้ว
4. หูเข็มขัด	10	หุ
4.1 กว้าง	4	ซม.
4.2 สูง	7	ซม.
5. ก้นถุง	2	ชั้น
6. เย็บกากบาท		
7. เชือกผูกเป็นไส้ตะเกียงกว้าง	1	นิ้ว

ผ้าที่ใช้ตัดเย็บ

1. ตัดเย็บด้วยผ้าดีวาย (Polyester 100%) สีเขียวเข้ม
2. ขนาดก้นถุงเส้นผ่าศูนย์กลาง 26 นิ้ว สูง 35 นิ้ว พับขอบปากถุง 3 นิ้ว มีเชือกผูกมัดรัดรอบได้ โดยเชือกผูกต้องมีความลื่นผูกมัดได้ง่าย
3. สกรีนโลโก้ศูนย์การแพทย์ปัญญานันทภิกขุ ชลประทานและปี พ.ศ. ปัจจุบัน ด้วยหมึกอย่างดึสีดำ 1 ตำแหน่ง ตรงกลางผืนผ้า สีชัดเจน สีไม่หลุดลอกง่ายเมื่อซักล้าง
4. ฝีเข็มที่เย็บนับได้ไม่น้อยกว่า 9 ฝีเข็มต่อความยาว 1 นิ้ว

หมายเหตุ

- ให้ผู้ขายนำตัวอย่างผ้าสำเร็จรูป จำนวน 1 ชิ้นมาเสนอ พร้อมติดหมายเลขและชื่อรายการตรงกับรายละเอียดคุณลักษณะเฉพาะ (ไม่ต้องพิมพ์โลโก้ชื่อศูนย์การแพทย์ปัญญานันทภิกขุ ชลประทาน)
- รับประกันคุณภาพ 1 ปี

(แพทย์หญิงฉัตรภรณ์ บุญยะผลานันท์)

ประธานกรรมการ

(นางสาววิมลญา ไตรสังข์)

กรรมการ

(นางอิสราภรณ์ กัณวี)

กรรมการ

รายละเอียดคุณลักษณะเฉพาะ
ศูนย์การแพทย์ปัญญานันทภิกขุ ชลประทาน

33. เสื้อกาวน์แขนยาวรัดข้อสี่เหลี่ยมจัตุรัส จำนวน 200 ตัว

ขนาดของเสื้อกาวน์

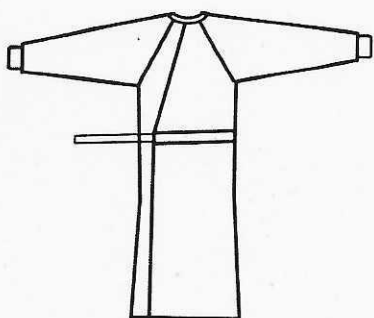
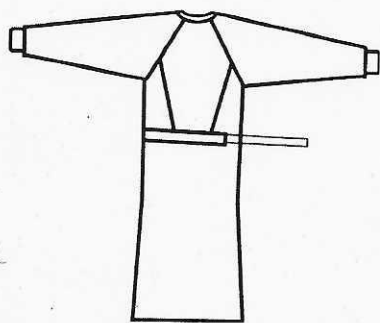

1. อก 57 นิ้ว
2. ตัวยาว 52 นิ้ว
3. แขนยาว 30 นิ้ว
4. ต้นแขน 22 นิ้ว
5. ปลายแขนรัดข้อมือสีขาวไม่มีรอยต่อ ปลายแขนกว้าง 12 นิ้ว
6. ผ้าชั้นที่ 2 ติดหน้ากว้าง 12 นิ้ว ยาว 19 นิ้ว
เย็บติดกันแผ่นหน้าไว้พักมือ
7. แผ่นหลังขวา กว้าง 25 นิ้ว เวลาเย็บให้ขึ้นขวาทับซ้าย
8. แผ่นหลังซ้าย กว้าง 16.5 นิ้ว
9. เชือกในตัวเอวยื่นออกมา 30 นิ้ว ทั้งด้านหน้าและด้านหลัง
10. อีลาสติกข้อแขนต้องมีความยาวทบ
ทบแล้วเหลือ 4 นิ้ว กว้าง 2.5 นิ้ว และมีความยืดหยุ่นคงทน
11. ช่องสำหรับสอดเชือกผูกเอวต้องตามด้วยผ้าด้านใน
เพื่อป้องกันการฉีกขาดของผ้าตัวเชือกผูกต้องใช้ผ้าในตัว

ผ้าที่ใช้ตัดเย็บ

1. ฟ้าดิบย้อมสีเขียวเข้ม Cotton 100% จำนวนเส้นด้ายไม่น้อยกว่า 140 เส้นต่อ 1 ตารางนิ้ว
ด้ายทอเบอร์ 20 x 20 (±3)
2. พิมพ์ห้องผ้าตัด พิมพ์โลโก้ศูนย์การแพทย์ปัญญานันทภิกขุ ชลประทานและปี พ.ศ. ปัจจุบัน
ด้วยหมึกอย่างดีสีดำ สีชัดเจน สีไม่หลุดลอกง่ายเมื่อซักล้าง ขนาดตัดอักษร 0.5 ซม.
3. ฟ้าเข้มที่เย็บนับได้ไม่น้อยกว่า 9 ฟ้าเข้มต่อความยาว 1 นิ้ว
4. เย็บย่ำ Taking เพื่อความคงทนแข็งแรง
5. เย็บด้ายอย่างดี มีความเหนียว คงทน สีไม่ตกเมื่อซักล้าง

(แพทย์หญิงฉัตรภรณ์ บุญยะผลานันท์)

(นางสาววินัญญา ไตรสังข์)

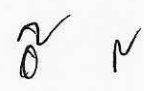
(นางอิตราภรณ์ กันวี)

ประธานกรรมการ

กรรมการ

กรรมการ

หมายเหตุ

- ให้ผู้ขายนำตัวอย่างผ้าสำเร็จรูป จำนวน 1 ชิ้นมาเสนอ พร้อมติดหมายเลขและชื่อรายการตรงกับรายละเอียดคุณลักษณะเฉพาะ (ไม่ต้องพิมพ์โลโก้ชื่อศูนย์การแพทย์ปัญญานันทภิกขุ ชลประทาน)
- รับประกันคุณภาพ 1 ปี



(แพทย์หญิงฉัตรภรณ์ บุญยะผลานันท์)

ประธานกรรมการ



(นางสาววิมลญา ไตรสังข์)

กรรมการ



(นางอิศราภรณ์ กัณวี)

กรรมการ

รายละเอียดคุณลักษณะเฉพาะ

ศูนย์การแพทย์ปัญญานันทภิกขุ ชลประทาน

34. เสื้อกาวน์แขนยาวรัดข้อสีม่วงเข้ม พิมพ์ทันตกรรม จำนวน 50 ตัว

ขนาดของเสื้อกาวน์

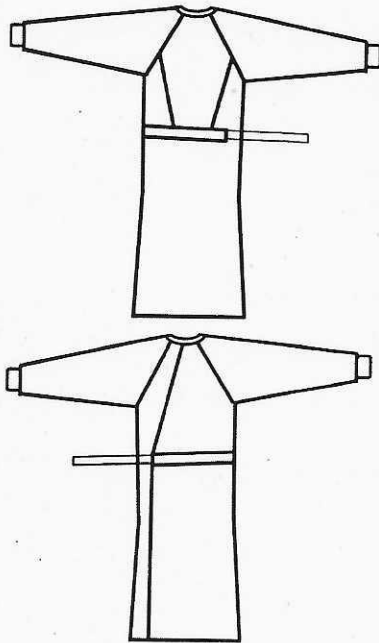

1. ออก 57 นิ้ว
2. ตัวยาว 52 นิ้ว
3. แขนยาว 30 นิ้ว
4. ดันแขน 22 นิ้ว
5. ปลายแขนรัดข้อมือสีขาวไม่มีรอยต่อ ปลายแขนกว้าง 12 นิ้ว
6. ผ้าชั้นที่ 2 ติดหน้ากว้าง 12 นิ้ว ยาว 19 นิ้ว
เย็บติดกันแผ่นหน้าไว้พักมือ
7. แผ่นหลังขวา กว้าง 25 นิ้ว เวลาเย็บให้ขึ้นขวาทับซ้าย
8. แผ่นหลังซ้าย กว้าง 16.5 นิ้ว
9. เชือกในตัวเอวยื่นออกมา 30 นิ้ว ทั้งด้านหน้าและด้านหลัง
10. อีลาสติกข้อแขนต้องมีความยาวทบ
ทบแล้วเหลือ 4 นิ้ว กว้าง 2.5 นิ้ว และมีความยืดหยุ่นคงทน
11. ซองสำหรับสอดเชือกผูกเอวต้องตามด้วยผ้าด้านใน
เพื่อป้องกันการฉีกขาดของผ้าตัวเชือกผูกต้องใช้ผ้าในตัว

ผ้าที่ใช้ตัดเย็บ

1. ฟ้าดิบย้อมสีม่วงเข้ม Cotton 100% จำนวนเส้นด้ายไม่น้อยกว่า 140 เส้นต่อ 1 ตารางนิ้ว
ด้ายทอเบอร์ 20 x 20 (±3)
2. พิมพ์ทันตกรรม พิมพ์โลโก้ศูนย์การแพทย์ปัญญานันทภิกขุ ชลประทานและปี พ.ศ. ปัจจุบัน
ด้วยหมึกอย่างดีสีม่วงเข้ม สีชัดเจน สีไม่หลุดลอกง่ายเมื่อซักล้าง ขนาดตัดอักษร 0.5 ซม.
3. ฟ้าเข้มที่เย็บนับได้ไม่น้อยกว่า 9 ฟ้าเข้มต่อความยาว 1 นิ้ว
4. เย็บย้า Taking เพื่อความคงทนแข็งแรง
5. เย็บด้ายอย่างดี มีความเหนียว คงทน สีไม่ตกเมื่อซักล้าง

(แพทย์หญิงฉัตรภรณ์ บุญยะผลานันท์)

ประธานกรรมการ

(นางสาววิมลัญญา ไตรสังข์)

กรรมการ

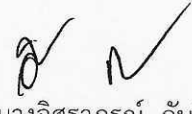
(นางอิศราภรณ์ กันวี)

กรรมการ

หมายเหตุ

- ให้ผู้ขายนำตัวอย่างผ้าสำเร็จรูป จำนวน 1 ชิ้นมาเสนอ พร้อมติดหมายเลขและชื่อรายการตรงกับรายละเอียดคุณลักษณะเฉพาะ (ไม่ต้องพิมพ์โลโก้ชื่อศูนย์การแพทย์ปัญญานันทภิกขุ ชลประทาน)
- รับประกันคุณภาพ 1 ปี



(แพทย์หญิงฉัตรภรณ์ บุญยะผลานันท์)

ประธานกรรมการ



(นางสาววินันญา ไตรสังข์)

กรรมการ



(นางอิศราภรณ์ กันวี)

กรรมการ

รายละเอียดคุณลักษณะเฉพาะ

ศูนย์การแพทย์ปัญญานันทภิกขุ ชลประทาน

35.ผ้าห่อของนิ่ง ผ้าสีเหลี่ยม 1 ชั้น ขนาด 20 X 20 นิ้ว เจาะกลาง จำนวน 200 ผืน

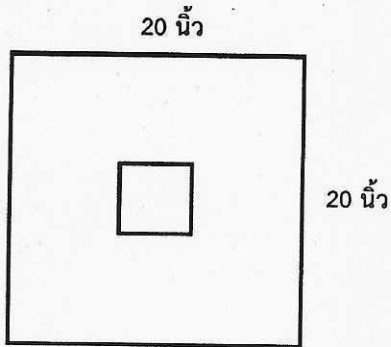

ขนาดของผ้า

1. กว้าง 20 นิ้ว
2. ยาว 20 นิ้ว
3. เจาะกลาง ขนาด 11 x 11 ซม.
4. หน้า 1 ชั้น

ผ้าที่ใช้ตัดเย็บ

1. ฝ้ายดิบไม่ฟอก Cotton 100% จำนวนเส้นด้ายไม่น้อยกว่า 140 เส้นต่อ 1 ตารางนิ้ว
ด้ายทอเบอร์ 20 x 20 (± 3)
2. เป็นผ้าผืนเดียวกัน ไม่มีรอยต่อ
3. พิมพ์ทันสมัย พิมพ์โลโก้ศูนย์การแพทย์ปัญญานันทภิกขุ ชลประทานและปี พ.ศ. ปัจจุบัน
ด้วยหมึกอย่างดี สีเขียวเข้ม สีชัดเจน สีไม่หลุดลอกง่ายเมื่อซักล้าง ขนาดตัดอักษร 0.5 ซม.
4. เย็บตะเข็บคู่ที่ริมผ้าทั้ง 4 ด้าน ไม่เย็บกากบาท
5. ฝีเข็มที่เย็บนับได้ไม่น้อยกว่า 9 ฝีเข็มต่อความยาว 1 นิ้ว

หมายเหตุ

- ให้ผู้ขายนำตัวอย่างผ้าสำเร็จรูป จำนวน 1 ชิ้นมาเสนอ พร้อมติดหมายเลขและชื่อรายการตรงกับ
รายละเอียดคุณลักษณะเฉพาะ (ไม่ต้องพิมพ์โลโก้ชื่อศูนย์การแพทย์ปัญญานันทภิกขุ ชลประทาน)
- รับประกันคุณภาพ 1 ปี

(แพทย์หญิงฉัตรภรณ์ บุญยะผลานันท์)

ประธานกรรมการ

(นางสาววิมลญา ไตรสังข์)

กรรมการ

(นางอิตราภรณ์ กันวี)

กรรมการ

รายละเอียดคุณลักษณะเฉพาะ

ศูนย์การแพทย์ปัญญานันทภิกขุ ชลประทาน

36.ผ้าทอของนี้ ผ้าสีเหลี่ยม 2 ชั้น ขนาด 20 X 20 นิ้ว เจาะกลาง จำนวน 200 ผืน

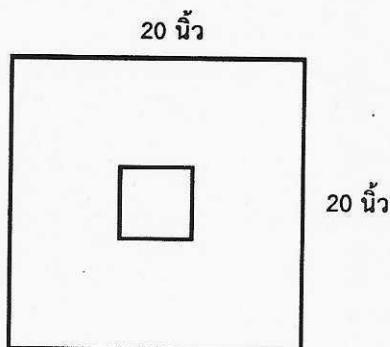

ขนาดของผ้า

1. กว้าง 20 นิ้ว
2. ยาว 20 นิ้ว
3. เจาะกลาง ขนาด 10 x 10 ซม.
4. หนา 2 ชั้น

ผ้าที่ใช้ตัดเย็บ

1. ผ้าดิบไม่ฟอก Cotton 100% จำนวนเส้นด้ายไม่น้อยกว่า 140 เส้นต่อ 1 ตารางนิ้ว ด้ายทอเบอร์ 20 x 20 (±3)
2. เป็นผ้าผืนเดียวกัน ไม่มีรอยต่อ
3. พิมพ์โลโก้ศูนย์การแพทย์ปัญญานันทภิกขุ ชลประทานและปี พ.ศ. ปัจจุบัน ด้วยหมึกอย่างดีสีเขียวเข้ม สีชัดเจน สีไม่หลุดลอกง่ายเมื่อซักล้าง ขนาดตัดอักษร 0.5 ซม.
4. เย็บตะเข็บคู่ที่ริมผ้าทั้ง 4 ด้าน ไม่เย็บกากบาท
5. ฝีเข็มที่เย็บนับได้ไม่น้อยกว่า 9 ฝีเข็มต่อความยาว 1 นิ้ว

หมายเหตุ

- ให้ผู้ขายนำตัวอย่างผ้าสำเร็จรูป จำนวน 1 ชิ้นมาเสนอ พร้อมติดหมายเลขและชื่อรายการตรงกับรายละเอียดคุณลักษณะเฉพาะ (ไม่ต้องพิมพ์โลโก้ชื่อศูนย์การแพทย์ปัญญานันทภิกขุ ชลประทาน)
- รับประกันคุณภาพ 1 ปี

(แพทย์หญิงฉัตรภรณ์ บุญยะผลานันท์)

ประธานกรรมการ

(นางสาววิมลญา ไตรสังข์)

กรรมการ

(นางอศราภรณ์ กันวี)

กรรมการ

รายละเอียดคุณลักษณะเฉพาะ

ศูนย์การแพทย์ปัญญานันทภิกขุ ชลประทาน

37.ผ้าดิบห่อของนิ่ง ผ้าสีเหลี่ยม 2 ชั้น ขนาด 26 X 26 นิ้ว เจาะกลาง จำนวน 100 ผืน

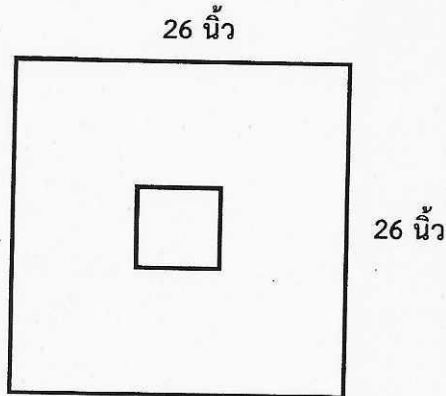

ขนาดของผ้า

- | | | |
|-------------|---------------------|------|
| 1. กว้าง | 26 | นิ้ว |
| 2. ยาว | 26 | นิ้ว |
| 3. เจาะกลาง | ขนาด 3.5 x 3.5 นิ้ว | |
| 4. หนา | 2 | ชั้น |

ผ้าที่ใช้ตัดเย็บ

1. ผ้าดิบไม่ฟอก Cotton 100% จำนวนเส้นด้ายไม่น้อยกว่า 140 เส้นต่อ 1 ตารางนิ้ว ด้ายทอเบอร์ 20 x 20 (±3)
2. เป็นผ้าผืนเดียวกัน ไม่มีรอยต่อ
3. พิมพ์โลโก้ศูนย์การแพทย์ปัญญานันทภิกขุ ชลประทานและปี พ.ศ. ปัจจุบัน ด้วยหมึกอย่างตีสีเขียวเข้ม สีชัดเจน สีไม่หลุดลอกง่ายเมื่อซักล้าง ขนาดตัดอักษร 0.5 ซม.
4. เย็บตะเข็บคู่ที่ริมผ้าทั้ง 4 ด้าน ไม่เย็บกากบาท
5. ฝีเข็มที่เย็บนับได้ไม่น้อยกว่า 9 ฝีเข็มต่อความยาว 1 นิ้ว

หมายเหตุ

- ให้ผู้ขายนำตัวอย่างผ้าสำเร็จรูป จำนวน 1 ชิ้นมาเสนอ พร้อมติดหมายเลขและชื่อรายการตรงกับรายละเอียดคุณลักษณะเฉพาะ (ไม่ต้องพิมพ์โลโก้ชื่อศูนย์การแพทย์ปัญญานันทภิกขุ ชลประทาน)
- รับประกันคุณภาพ 1 ปี

(แพทย์หญิงฉัตรภรณ์ บุญยะผลานันท์)

ประธานกรรมการ

(นางสาววิมลญา ไตรสังข์)

กรรมการ

 
(นางอิตราภรณ์ กันวี)

กรรมการ

รายละเอียดคุณลักษณะเฉพาะ

ศูนย์การแพทย์ปัญญานันทภิกขุ ชลประทาน

38.ผ้าดิบสีเขียวโศก ผ้าสีเหลี่ยม 1 ชั้น ขนาด 40 X 40 นิ้ว จำนวน 150 ผืน

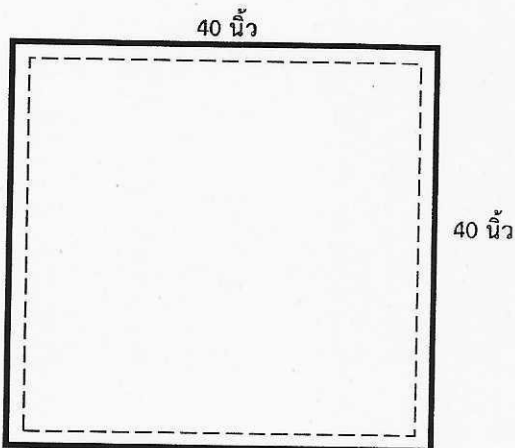

ขนาดของผ้า

1. กว้าง	40	นิ้ว
2. ยาว	40	นิ้ว
3. หนา	1	ชั้น

ผ้าที่ใช้ตัดเย็บ

1. ผ้าดิบสีเขียวโศก Cotton 100% จำนวนเส้นด้ายไม่น้อยกว่า 140 เส้นต่อ 1 ตารางนิ้ว ด้ายทอเบอร์ 20 x 20 (± 3)
2. เป็นผ้าผืนเดียวกัน ไม่มีรอยต่อ
3. พิมพ์จ่ายกลาง พิมพ์โลโก้ศูนย์การแพทย์ปัญญานันทภิกขุ ชลประทานและปี พ.ศ. ปัจจุบัน ด้วยหมึกอย่างเขียวเข้ม สีชัดเจน สีไม่หลุดลอกง่ายเมื่อซักล้าง ขนาดตัวอักษร 0.5 ซม.
4. เย็บตะเข็บคู่ที่ริมผ้าทั้ง 4 ด้าน ไม่เย็บกากบาท
5. ฝีเข็มที่เย็บนับได้ไม่น้อยกว่า 9 ฝีเข็มต่อความยาว 1 นิ้ว

หมายเหตุ

- ให้ผู้ขายนำตัวอย่างผ้าสำเร็จรูป จำนวน 1 ชิ้นมาเสนอ พร้อมติดหมายเลขและชื่อรายการตรงกับรายละเอียดคุณลักษณะเฉพาะ (ไม่ต้องพิมพ์โลโก้ชื่อศูนย์การแพทย์ปัญญานันทภิกขุ ชลประทาน)
- รับประกันคุณภาพ 1 ปี

(แพทย์หญิงฉัตรภรณ์ บุญยะผลานันท์)

ประธานกรรมการ

(นางสาววินันญา ไตรสังข์)

กรรมการ

(นางอัคราภรณ์ กันวี)

กรรมการ

รายละเอียดคุณลักษณะเฉพาะ

ศูนย์การแพทย์ปัญญานันทภิกขุ ชลประทาน

39.ผ้าดิบย้อมสีเขียวเข้ม หน้ากว้าง 60 นิ้ว จำนวน 300 หลา

ผ้าที่ใช้ตัดเย็บ

1. ผ้าดิบย้อมสีเขียวเข้ม Cotton 100% จำนวนเส้นด้ายไม่น้อยกว่า 140 เส้นต่อ 1 ตารางนิ้ว (เส้นด้ายยืน + เส้นด้ายพุ่ง) ด้ายทอเบอร์ 20 x 20 (± 3)
2. พิมพ์โลโก้ศูนย์การแพทย์ปัญญานันทภิกขุ ชลประทานและปี พ.ศ. ปัจจุบัน ด้วยหมึกอย่างดีสีดำ สีชัดเจน สีไม่หลุดลอกง่ายเมื่อซักล้าง ขนาดตัดอักษร 0.5 ซม.

หมายเหตุ

- ให้ผู้ขายนำตัวอย่างผ้า จำนวน 1 หลามาเสนอ พร้อมตีหมายเลขและชื่อรายการตรงกับรายละเอียดคุณลักษณะเฉพาะ (ไม่ต้องพิมพ์โลโก้ชื่อศูนย์การแพทย์ปัญญานันทภิกขุ ชลประทาน)
- รับประกันคุณภาพ 1 ปี



(แพทย์หญิงฉัตรภรณ์ บุญยะผลานันท์)

ประธานกรรมการ



(นางสาววิมลญา ไตรสังข์)

กรรมการ



(นางอิสราภรณ์ กันวี)

กรรมการ

รายละเอียดคุณลักษณะเฉพาะ

ศูนย์การแพทย์ปัญญานันทภิกขุ ชลประทาน

40.ผ้าโพลีเอสเตอร์สีเทา หน้ากว้าง 44 นิ้ว จำนวน 1,000 หลา

ผ้าที่ใช้ตัดเย็บ

1. ผ้าโพลี (TC) สีเทาโพลีเอสเตอร์ Polyester 65% (± 3) Cotton 35% (± 3) จำนวนเส้นด้ายไม่น้อยกว่า 210 เส้นต่อ 1 ตารางนิ้ว (เส้นด้ายยืน + เส้นด้ายพุ่ง) ด้ายทอเบอร์ 45 X 45 (± 3)
2. พิมพ์โลโก้ศูนย์การแพทย์ปัญญานันทภิกขุ ชลประทานและปี พ.ศ. ปัจจุบัน ด้วยหมึกอย่างดีสีเทาเข้ม สีชัดเจน สีไม่หลุดลอกง่ายเมื่อซักล้าง ขนาดตัดอักษร 0.5 ซม.

หมายเหตุ

- ให้ผู้ขายนำตัวอย่างผ้า จำนวน 1 หลามาเสนอ พร้อมตีพิมพ์เลขและชื่อรายการตรงกับรายละเอียดคุณลักษณะเฉพาะ (ไม่ต้องพิมพ์โลโก้ชื่อศูนย์การแพทย์ปัญญานันทภิกขุ ชลประทาน)
- รับประกันคุณภาพ 1 ปี



(แพทย์หญิงฉัตรภรณ์ บุญยะผลานันท์)

ประธานกรรมการ



(นางสาววิมลญา ไตรสังข์)

กรรมการ

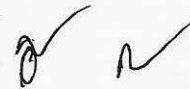

(นางอิศราภรณ์ กิ่งวี)

กรรมการ

รายละเอียดคุณลักษณะเฉพาะ

ศูนย์การแพทย์ปัญญานันทภิกขุ ชลประทาน

41.ผ้าโตรีสีฟ้า หน้ากว้าง 44 นิ้ว จำนวน 1,000 หลา

ผ้าที่ใช้ตัดเย็บ

1. ผ้าโตรี (TC) สีฟ้า Polyester 65% (± 3) Cotton 35% (± 3) จำนวนเส้นด้ายไม่น้อยกว่า 210 เส้นต่อ 1 ตารางนิ้ว (เส้นด้ายยืน + เส้นด้ายพุ่ง) ด้ายทอเบอร์ 45 X 45 (± 3)
2. พิมพ์โลโก้ศูนย์การแพทย์ปัญญานันทภิกขุ ชลประทานและปี พ.ศ. ปัจจุบัน ด้วยหมึกอย่างดีสีน้ำเงินเข้ม สีชัดเจน สีไม่หลุดลอกง่ายเมื่อซักล้าง ขนาดตัดอักษร 0.5 ซม.

หมายเหตุ

- ให้ผู้ขายนำตัวอย่างผ้า จำนวน 1 หลามาเสนอ พร้อมตีพิมพ์เลขและชื่อรายการตรงกับรายละเอียดคุณลักษณะเฉพาะ (ไม่ต้องพิมพ์โลโก้ชื่อศูนย์การแพทย์ปัญญานันทภิกขุ ชลประทาน)
- รับประกันคุณภาพ 1 ปี



(แพทย์หญิงฉัตรภรณ์ บุญยะผลานันท์)

ประธานกรรมการ



(นางสาววินันญา ไตรสังข์)

กรรมการ

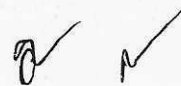

(นางอิศราภรณ์ กันวี)

กรรมการ

รายละเอียดคุณลักษณะเฉพาะ

ศูนย์การแพทย์ปัญญานันทภิกขุ ชลประทาน

42.ผ้าโพลีเอสเตอร์สีชมพู หน้ากว้าง 44 นิ้ว จำนวน 500 หลา

ผ้าที่ใช้ตัดเย็บ

1. ผ้าโพลีเอสเตอร์ (TC) สีชมพู Polyester 65% (± 3) Cotton 35% (± 3) จำนวนเส้นด้ายไม่น้อยกว่า 210 เส้นต่อ 1 ตารางนิ้ว (เส้นด้ายยืน + เส้นด้ายพุ่ง) ด้ายทอเบอร์ 45 X 45 (± 3)
2. พิมพ์โลโก้ศูนย์การแพทย์ปัญญานันทภิกขุ ชลประทานและปี พ.ศ. ปัจจุบัน ด้วยหมึกอย่างดีสีชมพูเข้ม สีชัดเจน สีไม่หลุดลอกง่ายเมื่อซักล้าง ขนาดตัดอักษร 0.5 ซม.

หมายเหตุ

- ให้ผู้ขายนำตัวอย่างผ้า จำนวน 1 หลามาเสนอ พร้อมติดหมายเลขและชื่อรายการตรงกับรายละเอียดคุณลักษณะเฉพาะ (ไม่ต้องพิมพ์โลโก้ชื่อศูนย์การแพทย์ปัญญานันทภิกขุ ชลประทาน)
- รับประกันคุณภาพ 1 ปี



(แพทย์หญิงฉัตรภรณ์ บุญยะผลานันท์)

ประธานกรรมการ



(นางสาววินันญา ไตรสังข์)

กรรมการ



(นางอิตราภรณ์ กันวี)

กรรมการ

รายละเอียดคุณลักษณะเฉพาะ

ศูนย์การแพทย์ปัญญานันทภิกขุ ชลประทาน

43.ผ้าโพลีเอสเตอร์สีเข้ม หน้ากว้าง 44 นิ้ว จำนวน 200 หลา

ผ้าที่ใช้ตัดเย็บ

1. ผ้าโพลีเอสเตอร์ (TC) สีเขียวเข้ม Polyester 65% (± 3) Cotton 35% (± 3) จำนวนเส้นด้ายไม่น้อยกว่า 210 เส้น ต่อ 1 ตารางนิ้ว (เส้นด้ายยืน + เส้นด้ายพุ่ง) ด้ายทอเบอร์ 45 X 45 (± 3)
2. พิมพ์โลโก้ศูนย์การแพทย์ปัญญานันทภิกขุ ชลประทานและปี พ.ศ. ปัจจุบัน ด้วยหมึกอย่างดีสีดำ สีชัดเจน สีไม่หลุดลอกง่ายเมื่อซักล้าง ขนาดตัดอักษร 0.5 ซม.

หมายเหตุ

- ให้ผู้ขายนำตัวอย่างผ้า จำนวน 1 หลามาเสนอ พร้อมติดหมายเลขและชื่อรายการตรงกับรายละเอียดคุณลักษณะเฉพาะ (ไม่ต้องพิมพ์โลโก้ชื่อศูนย์การแพทย์ปัญญานันทภิกขุ ชลประทาน)
- รับประกันคุณภาพ 1 ปี



(แพทย์หญิงฉัตรภรณ์ บุญยะผลานันท์)

ประธานกรรมการ



(นางสาววินันญา ไตรสังข์)

กรรมการ



(นางฉัตรภรณ์ กันวี)

กรรมการ

รายละเอียดคุณลักษณะเฉพาะ
ศูนย์การแพทย์ปัญญานันทภิกขุ ชลประทาน

44.ชุดแพทย์ชายสีฟ้า Size L จำนวน 30 ชุด

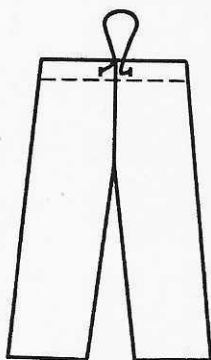
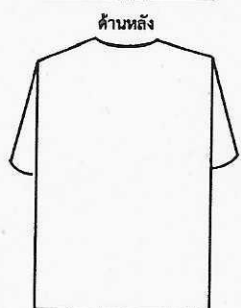
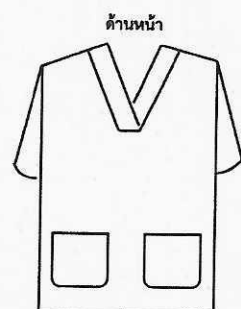

ขนาดของชุดแพทย์ชาย

เสื้อ

1. ไหล่	19	นิ้ว
2. ออก	47	นิ้ว
3. ยาว	30	นิ้ว

กางเกง

1. สะโพก	52	นิ้ว
2. ยาว	40	นิ้ว
3. ปลายขา	24	นิ้ว

ผ้าที่ใช้ตัดเย็บ

1. ผ้า TC Twill สีฟ้า Polyester 65% (± 3) Cotton 35% (± 3) จำนวนเส้นด้ายไม่น้อยกว่า 210 เส้นต่อ 1 ตารางนิ้ว (เส้นด้ายยืน + เส้นด้ายพุ่ง) ด้ายทอเบอร์ 45 X 34 (± 3)
2. พิมพ์ห้องผ้าตัด พิมพ์โลโก้ศูนย์การแพทย์ปัญญานันทภิกขุ ชลประทานและปี พ.ศ. ปัจจุบัน ด้วยหมึกอย่างดีสีฟ้าเข้ม สีชัดเจน สีไม่หลุดลอกง่ายเมื่อซักล้าง ขนาดตัดอักษร 0.5 ซม.
3. กางเกงเอวยางสอดเชือก เชือกผ้าในตัว
4. ฝึ้เข็มที่เย็บนับได้ไม่น้อยกว่า 9 ฝึ้เข็มต่อความยาว 1 นิ้ว

หมายเหตุ

- ให้ผู้ขายนำตัวอย่างผ้าสำเร็จรูป จำนวน 1 ชิ้นมาเสนอ พร้อมติดหมายเลขและชื่อรายการตรงกับรายละเอียดคุณลักษณะเฉพาะ (ไม่ต้องพิมพ์โลโก้ชื่อศูนย์การแพทย์ปัญญานันทภิกขุ ชลประทาน)
- รับประกันคุณภาพ 1 ปี

(แพทย์หญิงฉัตรภรณ์ บุญยะผลานันท์)

ประธานกรรมการ

(นางสาววิมลญา ไตรสังข์)

กรรมการ

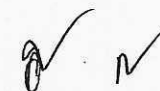

(นางอิตราภรณ์ กัณวี)

กรรมการ

รายละเอียดคุณลักษณะเฉพาะ

ศูนย์การแพทย์ปัญญานันทภิกขุ ชลประทาน

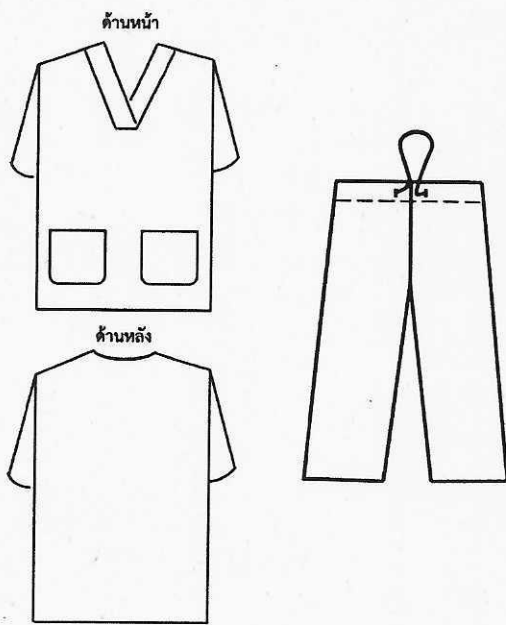
45.ชุดแพทย์ชายสีฟ้า Size XL จำนวน 50 ชุด



ขนาดของชุดแพทย์ชาย

เสื้อ

1. ไหล่	20	นิ้ว
2. อก	50	นิ้ว
3. ยาว	31	นิ้ว

กางเกง

1. สะโพก	54	นิ้ว
2. ยาว	42	นิ้ว
3. ปลายขา	25	นิ้ว

ผ้าที่ใช้ตัดเย็บ

1. ผ้า TC Twill สีฟ้า Polyester 65% (± 3) Cotton 35% (± 3) จำนวนเส้นด้ายไม่น้อยกว่า 210 เส้นต่อ 1 ตารางนิ้ว (เส้นด้ายยืน + เส้นด้ายพุ่ง) ด้ายทอเบอร์ 45 X 34 (± 3)
2. พิมพ์ห้องผ้าตัด พิมพ์โลโก้ศูนย์การแพทย์ปัญญานันทภิกขุ ชลประทานและปี พ.ศ. ปัจจุบัน ด้วยหมึกอย่างดีสีฟ้าเข้ม สีชัดเจน สีไม่หลุดลอกง่ายเมื่อซักล้าง ขนาดตัดอักษร 0.5 ซม.
3. กางเกงเอวยางสอดเชือก เชือกผ้าในตัว
4. ฝีเข็มที่เย็บนับได้ไม่น้อยกว่า 9 ฝีเข็มต่อความยาว 1 นิ้ว

หมายเหตุ

- ให้ผู้ขายนำตัวอย่างผ้าสำเร็จรูป จำนวน 1 ชิ้นมาเสนอ พร้อมติดหมายเลขและชื่อรายการตรงกับรายละเอียดคุณลักษณะเฉพาะ (ไม่ต้องพิมพ์โลโก้ชื่อศูนย์การแพทย์ปัญญานันทภิกขุ ชลประทาน)
- รับประกันคุณภาพ 1 ปี

(แพทย์หญิงฉัตรภรณ์ บุญยะผลานันท์)

(นางสาววินันญา ไตรสังข์)

(นางอิตราภรณ์ กัณวี)

ประธานกรรมการ

กรรมการ

กรรมการ

รายละเอียดคุณลักษณะเฉพาะ
ศูนย์การแพทย์ปัญญานันทภิกขุ ชลประทาน

46. ชุดแพทย์หญิงสีฟ้า Size M จำนวน 20 ชุด

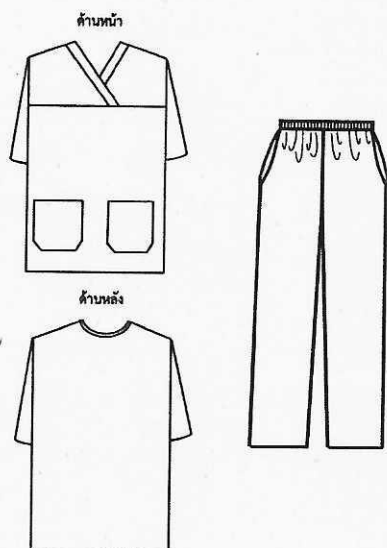

ขนาดของชุดแพทย์หญิง

เสื้อ

1. ไหล่	17	นิ้ว
2. อก	44	นิ้ว
3. ยาว	28	นิ้ว

กางเกง

1. สะโพก	42	นิ้ว
2. ยาว	39	นิ้ว
3. ปลายขา	17	นิ้ว

ผ้าที่ใช้ตัดเย็บ

1. ผ้า TC Twill สีฟ้า Polyester 65% (± 3) Cotton 35% (± 3) จำนวนเส้นด้ายไม่น้อยกว่า 210 เส้นต่อ 1 ตารางนิ้ว (เส้นด้ายยืน + เส้นด้ายพุ่ง) ด้ายทอเบอร์ 45 X 34 (± 3)
2. พิมพ์ห้องผ้าตัด พิมพ์โลโก้ศูนย์การแพทย์ปัญญานันทภิกขุ ชลประทานและปี พ.ศ. ปัจจุบัน ด้วยหมึกอย่างดีสีฟ้าเข้ม สีชัดเจน สีไม่หลุดลอกง่ายเมื่อซักล้าง ขนาดตัดอักษร 0.5 ซม.
3. กางเกงเอวยางสอดเชือก เชือกผ้าในตัว
4. ฝีเข็มที่เย็บนับได้ไม่น้อยกว่า 9 ฝีเข็มต่อความยาว 1 นิ้ว

หมายเหตุ

- ให้ผู้ขายนำตัวอย่างผ้าสำเร็จรูป จำนวน 1 ชิ้นมาเสนอ พร้อมติดหมายเลขและชื่อรายการตรงกับรายละเอียดคุณลักษณะเฉพาะ (ไม่ต้องพิมพ์โลโก้ชื่อศูนย์การแพทย์ปัญญานันทภิกขุ ชลประทาน)
- รับประกันคุณภาพ 1 ปี

(แพทย์หญิงฉัตรภรณ์ บุญยะผลานันท์)

ประธานกรรมการ

(นางสาววิมลญา ไตรสังข์)

กรรมการ

(นางอิศราภรณ์ กันวี)

กรรมการ

รายละเอียดคุณลักษณะเฉพาะ

ศูนย์การแพทย์ปัญญานันทภิกขุ ชลประทาน

47.ชุดแพทย์หญิงสีฟ้า Size L จำนวน 50 ชุด

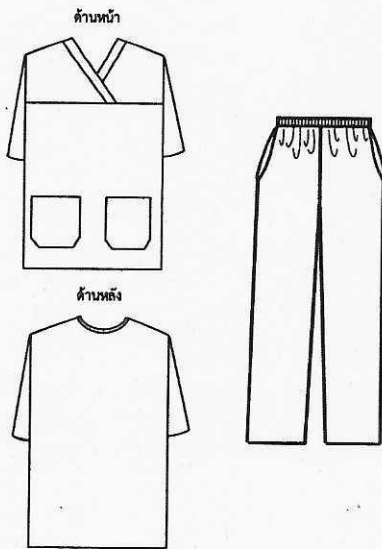

ขนาดของชุดแพทย์หญิง

เสื้อ

1. ไหล่	18	นิ้ว
2. อก	46	นิ้ว
3. ยาว	29	นิ้ว

กางเกง

1. สะโพก	44	นิ้ว
2. ยาว	40	นิ้ว
3. ปลายขา	18	นิ้ว

ผ้าที่ใช้ตัดเย็บ

1. ผ้า TC Twill สีฟ้า Polyester 65% (± 3) Cotton 35% (± 3) จำนวนเส้นด้ายไม่น้อยกว่า 210 เส้นต่อ 1 ตารางนิ้ว (เส้นด้ายยืน + เส้นด้ายพุ่ง) ด้ายทอเบอร์ 45 X 34 (± 3)
2. พิมพ์ห้องผ้าตัด พิมพ์โลโก้ศูนย์การแพทย์ปัญญานันทภิกขุ ชลประทานและปี พ.ศ. ปัจจุบัน ด้วยหมึกอย่างตีสีฟ้าเข้ม สีชัดเจน สีไม่หลุดลอกง่ายเมื่อซักล้าง ขนาดตัดอักษร 0.5 ซม.
3. กางเกงเอวยางสอดเชือก เชือกผ้าในตัว
4. ฝีมือนักเย็บนับได้ไม่น้อยกว่า 9 ฝีมือนักเย็บต่อความยาว 1 นิ้ว

หมายเหตุ

- ให้ผู้ขายนำตัวอย่างผ้าสำเร็จรูป จำนวน 1 ชิ้นมาเสนอ พร้อมติดหมายเลขและชื่อรายการตรงกับรายละเอียดคุณลักษณะเฉพาะ (ไม่ต้องพิมพ์โลโก้ชื่อศูนย์การแพทย์ปัญญานันทภิกขุ ชลประทาน)
- รับประกันคุณภาพ 1 ปี

(แพทย์หญิงฉัตรภรณ์ บุญยะผลานันท์)

ประธานกรรมการ

(นางสาววิมลฉัตร ไตรสังข์)

กรรมการ

(นางอิสราภรณ์ กันวี)

กรรมการ

รายละเอียดคุณลักษณะเฉพาะ
ศูนย์การแพทย์ปัญญานันทภิกขุ ชลประทาน

48.ชุดพยาบาลสีเขียวเข้ม Size L จำนวน 50 ชุด

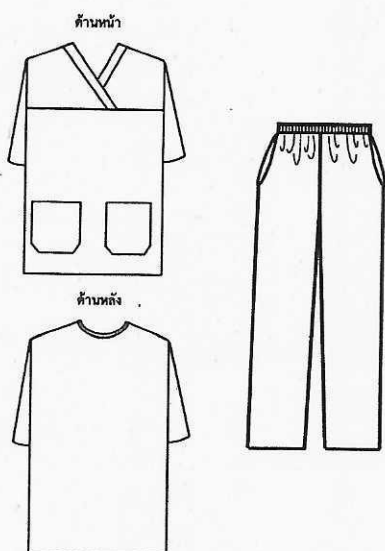

ขนาดของชุดพยาบาล

เสื้อ

1. ไหล่	18	นิ้ว
2. ออก	46	นิ้ว
3. ยาว	29	นิ้ว

กางเกง

1. สะโพก	44	นิ้ว
2. ยาว	40	นิ้ว
3. ปลายขา	18	นิ้ว

ผ้าที่ใช้ตัดเย็บ

1. ผ้า TC Twill สีเขียวเข้ม Polyester 65% (± 3) Cotton 35% (± 3) จำนวนเส้นด้ายไม่น้อยกว่า 210 เส้นต่อ 1 ตารางนิ้ว (เส้นด้ายยืน + เส้นด้ายพุ่ง) ด้ายทอเบอร์ 45 X 34 (± 3)
2. พิมพ์ห้องผ่าตัด พิมพ์โลโก้ศูนย์การแพทย์ปัญญานันทภิกขุ ชลประทานและปี พ.ศ. ปัจจุบัน ด้วยหมึกอย่างดีสีดำ สีชัดเจน สีไม่หลุดลอกง่ายเมื่อซักล้าง ขนาดตัดอักษร 0.5 ซม.
3. กางเกงเอวยางสอดเชือก เชือกผ้าในตัว
4. ฝีเข็มที่เย็บนับได้ไม่น้อยกว่า 9 ฝีเข็มต่อความยาว 1 นิ้ว

หมายเหตุ

- ให้ผู้ขายนำตัวอย่างผ้าสำเร็จรูป จำนวน 1 ชิ้นมาเสนอ พร้อมติดหมายเลขและชื่อรายการตรงกับรายละเอียดคุณลักษณะเฉพาะ (ไม่ต้องพิมพ์โลโก้ชื่อศูนย์การแพทย์ปัญญานันทภิกขุ ชลประทาน)
- รับประกันคุณภาพ 1 ปี

(แพทย์หญิงฉัตรภรณ์ บุญยะผลานันท์)

ประธานกรรมการ

(นางสาววิมลญา ไตรสังข์)

กรรมการ

(นางอิศราภรณ์ กัณวี)

กรรมการ

รายละเอียดคุณลักษณะเฉพาะ
ศูนย์การแพทย์ปัญญานันทภิกขุ ชลประทาน

49. ชุดวิสัญญีชายสีเทา Size L จำนวน 5 ชุด

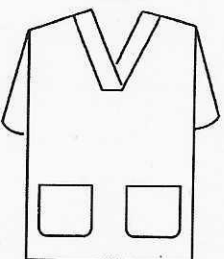
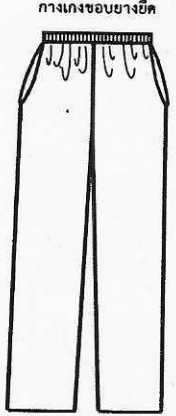
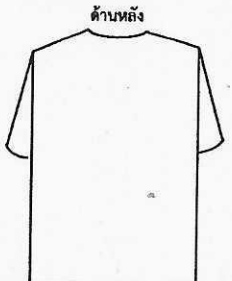
ด้านหน้า		<u>ขนาดของชุดวิสัญญีชาย</u>		
	กางเกงขอบางยี่ด	<u>เสื้อ</u>		
		1. ไหล่	19	นิ้ว
ด้านหลัง		2. ออก	47	นิ้ว
		3. ยาว	30	นิ้ว
		<u>กางเกง</u>		
		1. สะโพก	52	นิ้ว
		2. ยาว	40	นิ้ว
		3. ปลายขา	24	นิ้ว

ผ้าที่ใช้ตัดเย็บ

1. ผ้า TC Twill สีเทา Polyester 65% (± 3) Cotton 35% (± 3) จำนวนเส้นด้ายไม่น้อยกว่า 210 เส้นต่อ 1 ตารางนิ้ว (เส้นด้ายยืน + เส้นด้ายพุ่ง) ด้ายทอเบอร์ 45 X 34 (± 3)
2. พิมพ์วิสัญญี พิมพ์โลโก้ศูนย์การแพทย์ปัญญานันทภิกขุ ชลประทานและปี พ.ศ. ปัจจุบัน ด้วยหมึกอย่างตีสีดำ สีชัดเจน สีไม่หลุดลอกง่ายเมื่อซักล้าง ขนาดตัดอักษร 0.5 ซม.
3. กางเกงเอวยางยืด
4. ฝีมือนักเย็บนับได้ไม่น้อยกว่า 9 ฝีเข็มต่อความยาว 1 นิ้ว

หมายเหตุ

- ให้ผู้ขายนำตัวอย่างผ้าสำเร็จรูป จำนวน 1 ชิ้นมาเสนอ พร้อมติดหมายเลขและชื่อรายการตรงกับรายละเอียดคุณลักษณะเฉพาะ (ไม่ต้องพิมพ์โลโก้ชื่อศูนย์การแพทย์ปัญญานันทภิกขุ ชลประทาน)
- รับประกันคุณภาพ 1 ปี

(แพทย์หญิงฉัตรภรณ์ บุญยะผลานันท์)

ประธานกรรมการ

(นางสาววิมลญา ไตรสังข์)

กรรมการ



(นางอัคราภรณ์ กันวี)

กรรมการ

รายละเอียดคุณลักษณะเฉพาะ

ศูนย์การแพทย์ปัญญานันทภิกขุ ชลประทาน

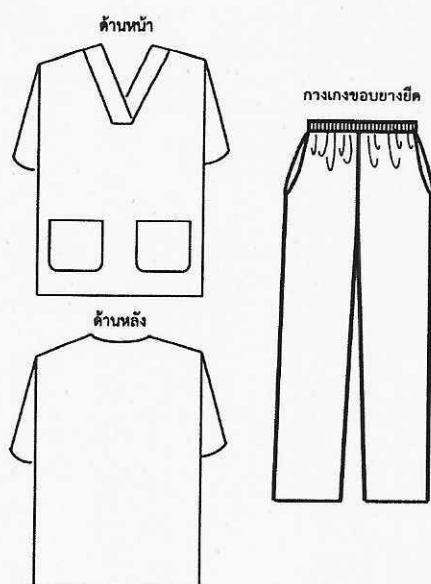
50. ชุดวิสัญญีชายสีเทา Size XL จำนวน 20 ชุด



ขนาดของชุดวิสัญญีชาย

เสื้อ

1. ไหล่	20	นิ้ว
2. อก	50	นิ้ว
3. ยาว	31	นิ้ว

กางเกง

1. สะโพก	54	นิ้ว
2. ยาว	42	นิ้ว
3. ปลายขา	25	นิ้ว

ผ้าที่ใช้ตัดเย็บ

1. ผ้า TC Twill สีเทา Polyester 65% (± 3) Cotton 35% (± 3) จำนวนเส้นด้ายไม่น้อยกว่า 210 เส้นต่อ 1 ตารางนิ้ว (เส้นด้ายยืน + เส้นด้ายพุ่ง) ด้ายทอเบอร์ 45 X 34 (± 3)
2. พิมพ์วิสัญญี พิมพ์โลโก้ศูนย์การแพทย์ปัญญานันทภิกขุ ชลประทานและปี พ.ศ. ปัจจุบัน ด้วยหมึกอย่างดีสีดำ สีชัดเจน สีไม่หลุดลอกง่ายเมื่อซักล้าง ขนาดตัดอักษร 0.5 ซม.
3. กางเกงเอวยางยืด
4. ฝ้ายเข็มที่เย็บนับได้ไม่น้อยกว่า 9 ฝ้ายเข็มต่อความยาว 1 นิ้ว

หมายเหตุ

- ให้ผู้ขายนำตัวอย่างผ้าสำเร็จรูป จำนวน 1 ชิ้นมาเสนอ พร้อมติดหมายเลขและชื่อรายการตรงกับรายละเอียดคุณลักษณะเฉพาะ (ไม่ต้องพิมพ์โลโก้ชื่อศูนย์การแพทย์ปัญญานันทภิกขุ ชลประทาน)
- รับประกันคุณภาพ 1 ปี

(แพทย์หญิงฉัตรภรณ์ บุญยะผลานันท์)

ประธานกรรมการ

(นางสาววินันญา ไตรสังข์)

กรรมการ

(นางอศราภรณ์ ก้นวี)

กรรมการ

รายละเอียดคุณลักษณะเฉพาะ
ศูนย์การแพทย์ปัญญานันทภิกขุ ชลประทาน

51. ชุดวิสัญญีชายสีเทา Size 4XL จำนวน 5 ชุด

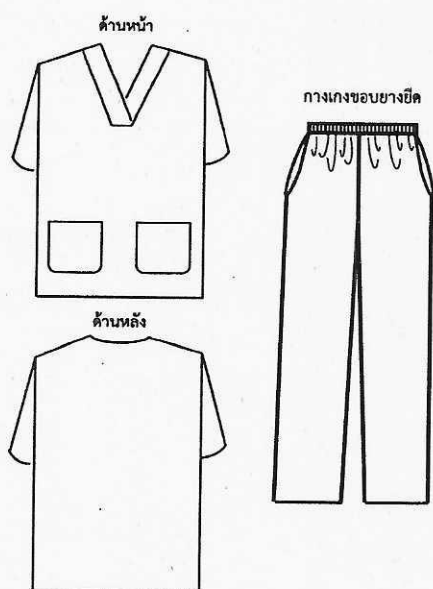

ขนาดของชุดวิสัญญีชาย

เสื้อ

1. ไหล่	22	นิ้ว
2. อก	56	นิ้ว
3. ยาว	33	นิ้ว

กางเกง

1. สะโพก	58	นิ้ว
2. ยาว	46	นิ้ว
3. ปลายขา	27	นิ้ว

ผ้าที่ใช้ตัดเย็บ

1. ผ้า TC Twill สีเทา Polyester 65% (± 3) Cotton 35% (± 3) จำนวนเส้นด้ายไม่น้อยกว่า 210 เส้นต่อ 1 ตารางนิ้ว (เส้นด้ายยืน + เส้นด้ายพุ่ง) ด้ายทอเบอร์ 45 X 34 (± 3)
2. พิมพ์วิสัญญี พิมพ์โลโก้ศูนย์การแพทย์ปัญญานันทภิกขุ ชลประทานและปี พ.ศ. ปัจจุบัน ด้วยหมึกอย่างดีสีดำ สีชัดเจน สีไม่หลุดลอกง่ายเมื่อซักล้าง ขนาดตัดอักษร 0.5 ซม.
3. กางเกงเอวยางยืด
4. ฝีเข็มที่เย็บนับได้ไม่น้อยกว่า 9 ฝีเข็มต่อความยาว 1 นิ้ว

หมายเหตุ

- ให้ผู้ขายนำตัวอย่างผ้าสำเร็จรูป จำนวน 1 ชิ้นมาเสนอ พร้อมติดหมายเลขและชื่อรายการตรงกับรายละเอียดคุณลักษณะเฉพาะ (ไม่ต้องพิมพ์โลโก้ชื่อศูนย์การแพทย์ปัญญานันทภิกขุ ชลประทาน)
- รับประกันคุณภาพ 1 ปี

(แพทย์หญิงฉัตรภรณ์ บุญยะผลานันท์)

ประธานกรรมการ

(นางสาววิมลญา ไตรสังข์)

กรรมการ

(นางอิศราภรณ์ กันวี)

กรรมการ

รายละเอียดคุณลักษณะเฉพาะ
ศูนย์การแพทย์ปัญญานันทภิกขุ ชลประทาน

52.ชุดวิสัญญีหญิงสีเทา Size S จำนวน 20 ชุด

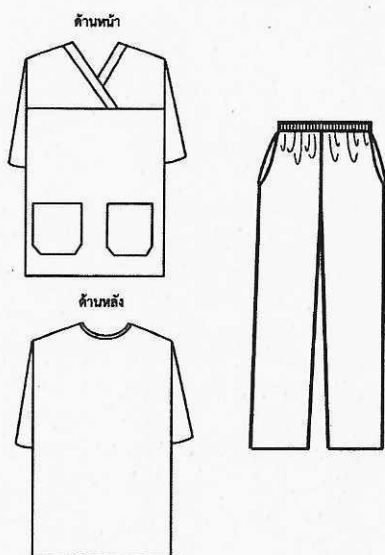

ขนาดของชุดวิสัญญีหญิง

เสื้อ

1. ไหล่	16	นิ้ว
2. ออก	42	นิ้ว
3. ยาว	27	นิ้ว

กางเกง

1. สะโพก	40	นิ้ว
2. ยาว	38	นิ้ว
3. ปลายขา	16	นิ้ว

ผ้าที่ใช้ตัดเย็บ

1. ผ้า TC Twill สีเทา Polyester 65% (± 3) Cotton 35% (± 3) จำนวนเส้นด้ายไม่น้อยกว่า 210 เส้นต่อ 1 ตารางนิ้ว (เส้นด้ายยืน + เส้นด้ายพุ่ง) ด้ายทอเบอร์ 45 X 34 (± 3)
2. พิมพ์วิสัญญี พิมพ์โลโก้ศูนย์การแพทย์ปัญญานันทภิกขุ ชลประทานและปี พ.ศ. ปัจจุบัน ด้วยหมึกอย่างดีสีดำ สีชัดเจน สีไม่หลุดลอกง่ายเมื่อซักล้าง ขนาดตัดอักษร 0.5 ซม.
3. กางเกงเอวยางยืด
4. ฝีเข็มที่เย็บนับได้ไม่น้อยกว่า 9 ฝีเข็มต่อความยาว 1 นิ้ว

หมายเหตุ

- ให้ผู้ขายนำตัวอย่างผ้าสำเร็จรูป จำนวน 1 ชิ้นมาเสนอ พร้อมติดหมายเลขและชื่อรายการตรงกับรายละเอียดคุณลักษณะเฉพาะ (ไม่ต้องพิมพ์โลโก้ชื่อศูนย์การแพทย์ปัญญานันทภิกขุ ชลประทาน)
- รับประกันคุณภาพ 1 ปี

(แพทย์หญิงฉัตรภรณ์ บุญยะผลานันท์)

ประธานกรรมการ

(นางสาววิมลญา ไตรสังข์)

กรรมการ



(นางอศราภรณ์ กัณวี)

กรรมการ

รายละเอียดคุณลักษณะเฉพาะ

ศูนย์การแพทย์ปัญญานันทภิกขุ ชลประทาน

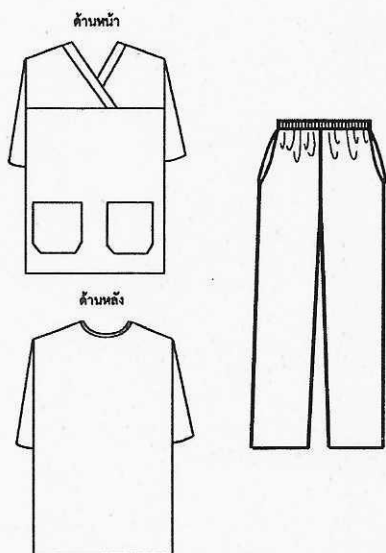
53.ชุดวิสัญญีหญิงสีเทา Size M จำนวน 20 ชุด



ขนาดของชุดวิสัญญีหญิง

เสื้อ

1. ไหล่	17	นิ้ว
2. อก	44	นิ้ว
3. ยาว	28	นิ้ว

กางเกง

1. สะโพก	42	นิ้ว
2. ยาว	39	นิ้ว
3. ปลายขา	17	นิ้ว

ผ้าที่ใช้ตัดเย็บ

1. ผ้า TC Twill สีเทา Polyester 65% (± 3) Cotton 35% (± 3) จำนวนเส้นด้ายไม่น้อยกว่า 210 เส้นต่อ 1 ตารางนิ้ว (เส้นด้ายยืน + เส้นด้ายพุ่ง) ด้ายทอเบอร์ 45 X 34 (± 3)
2. พิมพ์วิสัญญี พิมพ์โลโก้ศูนย์การแพทย์ปัญญานันทภิกขุ ชลประทานและปี พ.ศ. ปัจจุบัน ด้วยหมึกอย่างดีสีดำ สีชัดเจน สีไม่หลุดลอกง่ายเมื่อซักล้าง ขนาดตัดอักษร 0.5 ซม.
3. กางเกงเอวยางยืด
4. ฝีเข็มที่เย็บนับได้ไม่น้อยกว่า 9 ฝีเข็มต่อความยาว 1 นิ้ว

หมายเหตุ



- ให้ผู้ขายนำตัวอย่างผ้าสำเร็จรูป จำนวน 1 ชิ้นมาเสนอ พร้อมติดหมายเลขและชื่อรายการตรงกับรายละเอียดคุณลักษณะเฉพาะ (ไม่ต้องพิมพ์โลโก้ชื่อศูนย์การแพทย์ปัญญานันทภิกขุ ชลประทาน)
- รับประกันคุณภาพ 1 ปี

(แพทย์หญิงฉัตรภรณ์ บุญยะผลานันท์)

ประธานกรรมการ

(นางสาววิมลญา ไตรสังข์)

กรรมการ

 
(นางอิตราภรณ์ กันวี)

กรรมการ

รายละเอียดคุณลักษณะเฉพาะ

ศูนย์การแพทย์ปัญญานันทภิกขุ ชลประทาน

54.ชุดวิสัญญีหญิงสีเทา Size L จำนวน 20 ชุด

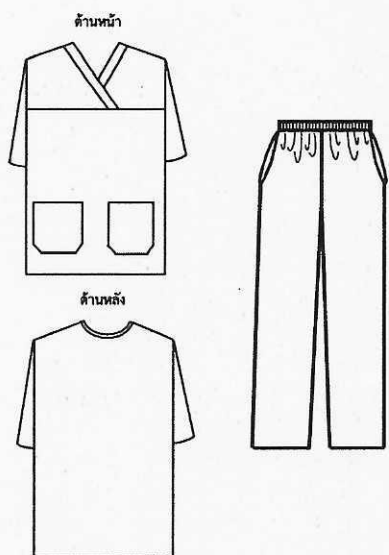

ขนาดของชุดวิสัญญีหญิง

เสื้อ

1. ไหล่	18	นิ้ว
2. อก	46	นิ้ว
3. ยาว	29	นิ้ว

กางเกง

1. สะโพก	44	นิ้ว
2. ยาว	40	นิ้ว
3. ปลายขา	18	นิ้ว

ผ้าที่ใช้ตัดเย็บ

1. ผ้า TC Twill สีเทา Polyester 65% (± 3) Cotton 35% (± 3) จำนวนเส้นด้ายไม่น้อยกว่า 210 เส้นต่อ 1 ตารางนิ้ว (เส้นด้ายยืน + เส้นด้ายพุ่ง) ด้ายทอเบอร์ 45 X 34 (± 3)
2. พิมพ์วิสัญญี พิมพ์โลโก้ศูนย์การแพทย์ปัญญานันทภิกขุ ชลประทานและปี พ.ศ. ปัจจุบัน ด้วยหมึกอย่างดีสีดำ สีชัดเจน สีไม่หลุดลอกง่ายเมื่อซักล้าง ขนาดตัดอักษร 0.5 ซม.
3. กางเกงเอวยางยืด
4. ฝั้เข็มที่เย็บนับได้ไม่น้อยกว่า 9 ฝั้เข็มต่อความยาว 1 นิ้ว

หมายเหตุ

- ให้ผู้ขายนำตัวอย่างผ้าสำเร็จรูป จำนวน 1 ชิ้นมาเสนอ พร้อมติดหมายเลขและชื่อรายการตรงกับรายละเอียดคุณลักษณะเฉพาะ (ไม่ต้องพิมพ์โลโก้ชื่อศูนย์การแพทย์ปัญญานันทภิกขุ ชลประทาน)
- รับประกันคุณภาพ 1 ปี

(แพทย์หญิงฉัตรภรณ์ บุญยะผลานันท์)

ประธานกรรมการ

(นางสาววิมลนงญา ไตรสังข์)

กรรมการ

(นางอิศราภรณ์ กันวี)

กรรมการ

รายละเอียดคุณลักษณะเฉพาะ

ศูนย์การแพทย์ปัญญานันทภิกขุ ชลประทาน

55. ชุดกระโปรงวิสัญญีหญิงสีเทา Size S จำนวน 20 ชุด



ขนาดของชุดวิสัญญีหญิง

เสื้อ

1. ไทล์	16	นิ้ว
2. ออก	43	นิ้ว
3. ยาว	40	นิ้ว
4. กระเป๋	2	ใบ
4.1 กว้าง	6	นิ้ว
4.2 ยาว	7	นิ้ว

ผ้าที่ใช้ตัดเย็บ

1. ผ้า TC Twill สีเทา Polyester 65% (± 3) Cotton 35% (± 3) จำนวนเส้นด้ายไม่น้อยกว่า 210 เส้นต่อ 1 ตารางนิ้ว (เส้นด้ายยืน + เส้นด้ายพุ่ง) ด้ายทอเบอร์ 45 X 34 (± 3)
2. พิมพ์วิสัญญี พิมพ์โลโก้ศูนย์การแพทย์ปัญญานันทภิกขุ ชลประทานและปี พ.ศ. ปัจจุบัน ด้วยหมึกอย่างดีสีดำ สีชัดเจน สีไม่หลุดลอกง่ายเมื่อซักล้าง ขนาดตัดอักษร 0.5 ซม.
3. ฝีเข็มที่เย็บนับได้ไม่น้อยกว่า 9 ฝีเข็มต่อความยาว 1 นิ้ว

หมายเหตุ

- ให้ผู้ขายนำตัวอย่างผ้าสำเร็จรูป จำนวน 1 ชิ้นมาเสนอ พร้อมติดหมายเลขและชื่อรายการตรงกับรายละเอียดคุณลักษณะเฉพาะ (ไม่ต้องพิมพ์โลโก้ชื่อศูนย์การแพทย์ปัญญานันทภิกขุ ชลประทาน)
- รับประกันคุณภาพ 1 ปี

(แพทย์หญิงฉัตรภรณ์ บุญยะผลานันท์)

ประธานกรรมการ

(นางสาววิมลฉัตร ไตรสังข์)

กรรมการ

(นางอิตราภรณ์ กันวี)

กรรมการ

รายละเอียดคุณลักษณะเฉพาะ
ศูนย์การแพทย์ปัญญานันทภิกขุ ชลประทาน

56.ชุดกระโปรงวิสัญญีหญิงสีเทา Size M จำนวน 40 ชุด



ขนาดของชุดวิสัญญีหญิง

เสื้อ

1. ไหล่	17	นิ้ว
2. ออก	45	นิ้ว
3. ยาว	40	นิ้ว
4. กระเป๋	2	ใบ
4.1 กว้าง	6	นิ้ว
4.2 ยาว	7	นิ้ว

ผ้าที่ใช้ตัดเย็บ

1. ผ้า TC Twill สีเทา Polyester 65% (± 3) Cotton 35% (± 3) จำนวนเส้นด้ายไม่น้อยกว่า 210 เส้นต่อ 1 ตารางนิ้ว (เส้นด้ายยืน + เส้นด้ายพุ่ง) ด้ายทอเบอร์ 45 X 34 (± 3)
2. พิมพ์วิสัญญี พิมพ์โลโก้ศูนย์การแพทย์ปัญญานันทภิกขุ ชลประทานและปี พ.ศ. ปัจจุบัน ด้วยหมึกอย่างตีสีดำ สีชัดเจน สีไม่หลุดลอกง่ายเมื่อซักล้าง ขนาดตัดอักษร 0.5 ซม.
3. ฝีเข็มที่เย็บนับได้ไม่น้อยกว่า 9 ฝีเข็มต่อความยาว 1 นิ้ว

หมายเหตุ

- ให้ผู้ขายนำตัวอย่างผ้าสำเร็จรูป จำนวน 1 ชิ้นมาเสนอ พร้อมติดหมายเลขและชื่อรายการตรงกับรายละเอียดคุณลักษณะเฉพาะ (ไม่ต้องพิมพ์โลโก้ชื่อศูนย์การแพทย์ปัญญานันทภิกขุ ชลประทาน)
- รับประกันคุณภาพ 1 ปี

(แพทย์หญิงฉัตรภรณ์ บulyะพานันท์)

ประธานกรรมการ

(นางสาววินันญา ไตรสังข์)

กรรมการ

(นางอิศราภรณ์ กันวี)

กรรมการ

รายละเอียดคุณลักษณะเฉพาะ

ศูนย์การแพทย์ปัญญานันทภิกขุ ชลประทาน

57.ชุดกระโปรงวิสฎญีหญิงสีเทา Size L จำนวน 20 ชุด

ด้านหน้า	ด้านหลัง	ขนาดของชุดวิสฎญีหญิง		
		เสื้อ		
		1. ไหล่	18	นิ้ว
		2. ออก	47	นิ้ว
		3. ยาว	40	นิ้ว
		4. กระเป๋	2	ใบ
		4.1 กว้าง	6	นิ้ว
		4.2 ยาว	7	นิ้ว

ผ้าที่ใช้ตัดเย็บ

1. ผ้า TC Twill สีเทา Polyester 65% (± 3) Cotton 35% (± 3) จำนวนเส้นด้ายไม่น้อยกว่า 210 เส้นต่อ 1 ตารางนิ้ว (เส้นด้ายยืน + เส้นด้ายพุ่ง) ด้ายทอเบอร์ 45 X 34 (± 3)
2. พิมพ์วิสฎญี พิมพ์โลโก้ศูนย์การแพทย์ปัญญานันทภิกขุ ชลประทานและปี พ.ศ. ปัจจุบัน ด้วยหมึกอย่างดีสีดำ สีชัดเจน สีไม่หลุดลอกง่ายเมื่อซักล้าง ขนาดตัดอักษร 0.5 ซม.
3. ฝีเข็มที่เย็บนับได้ไม่น้อยกว่า 9 ฝีเข็มต่อความยาว 1 นิ้ว

หมายเหตุ

- ให้ผู้ขายนำตัวอย่างผ้าสำเร็จรูป จำนวน 1 ชิ้นมาเสนอ พร้อมติดหมายเลขและชื่อรายการตรงกับรายละเอียดคุณลักษณะเฉพาะ (ไม่ต้องพิมพ์โลโก้ชื่อศูนย์การแพทย์ปัญญานันทภิกขุ ชลประทาน)
- รับประกันคุณภาพ 1 ปี

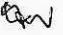
(แพทย์หญิงฉัตรภรณ์ บุญยะผลานันท์)

ประธานกรรมการ

(นางสาววิมลญา ไตรสังข์)

กรรมการ



(นางอิศราภรณ์ กันวี)

กรรมการ

รายละเอียดคุณลักษณะเฉพาะ

ศูนย์การแพทย์ปัญญานันทภิกขุ ชลประทาน

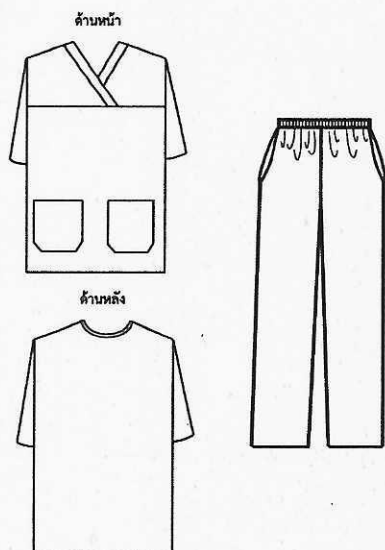
58.ชุดผู้ช่วยพยาบาลสีส้มหญิง Size L จำนวน 30 ชุด



ขนาดของชุดผู้ช่วยพยาบาลสีส้มหญิง

เสื้อ

1. ไหล่	18	นิ้ว
2. อก	46	นิ้ว
3. ยาว	29	นิ้ว

กางเกง

1. สะโพก	44	นิ้ว
2. ยาว	40	นิ้ว
3. ปลายขา	18	นิ้ว

ผ้าที่ใช้ตัดเย็บ

1. ผ้า TC Twill สีส้ม Polyester 65% (± 3) Cotton 35% (± 3) จำนวนเส้นด้ายไม่น้อยกว่า 210 เส้นต่อ 1 ตารางนิ้ว (เส้นด้ายยืน + เส้นด้ายพุ่ง) ด้ายทอเบอร์ 45 X 34 (± 3)
2. พิมพ์ห้องผ่าตัด พิมพ์โลโก้ศูนย์การแพทย์ปัญญานันทภิกขุ ชลประทานและปี พ.ศ. ปัจจุบัน ด้วยหมึกอย่างตีสีดำ สีชัดเจน สีไม่หลุดลอกง่ายเมื่อซักล้าง ขนาดตัดอักษร 0.5 ซม.
3. กางเกงเอวยางสอดเชือก เชือกผ้าในตัว
4. ฝีเข็มที่เย็บนับได้ไม่น้อยกว่า 9 ฝีเข็มต่อความยาว 1 นิ้ว

หมายเหตุ

- ให้ผู้ขายนำตัวอย่างผ้าสำเร็จรูป จำนวน 1 ชิ้นมาเสนอ พร้อมติดหมายเลขและชื่อรายการตรงกับรายละเอียดคุณลักษณะเฉพาะ (ไม่ต้องพิมพ์โลโก้ชื่อศูนย์การแพทย์ปัญญานันทภิกขุ ชลประทาน)
- รับประกันคุณภาพ 1 ปี

(แพทย์หญิงฉัตรภรณ์ บุญยะผลานันท์)

ประธานกรรมการ

(นางสาววินันญา ไตรสังข์)

กรรมการ

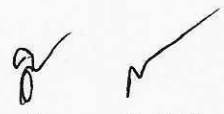
(นางอิศราภรณ์ กันวี)

กรรมการ

รายละเอียดคุณลักษณะเฉพาะ
ศูนย์การแพทย์ปัญญานันทภิกขุ ชลประทาน

59.ชุดผู้ช่วยพยาบาลสีส้มหญิง Size 2XLจำนวน 30 ชุด

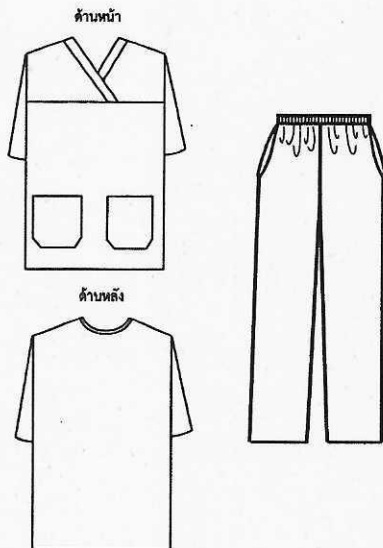

ขนาดของชุดผู้ช่วยพยาบาลสีส้มหญิง

เสื้อ

1. ไหล่	20	นิ้ว
2. อก	50	นิ้ว
3. ยาว	31	นิ้ว

กางเกง

1. สะโพก	48	นิ้ว
2. ยาว	42	นิ้ว
3. ปลายขา	20	นิ้ว

ผ้าที่ใช้ตัดเย็บ

1. ผ้า TC Twill สีส้ม Polyester 65% (± 3) Cotton 35% (± 3) จำนวนเส้นด้ายไม่น้อยกว่า 210 เส้นต่อ 1 ตารางนิ้ว (เส้นด้ายยืน + เส้นด้ายพุ่ง) ด้ายทอเบอร์ 45 X 34 (± 3)
2. พิมพ์ห้องผ้าตัด พิมพ์โลโก้ศูนย์การแพทย์ปัญญานันทภิกขุ ชลประทานและปี พ.ศ. ปัจจุบัน ด้วยหมึกอย่างตีสีดำ สีชัดเจน สีไม่หลุดลอกง่ายเมื่อซักล้าง ขนาดตัดอักษร 0.5 ซม.
3. กางเกงเอวยางสอดเชือก เชือกผ้าในตัว
4. ฝึ้เข็มที่เย็บนับได้ไม่น้อยกว่า 9 ฝึ้เข็มต่อความยาว 1 นิ้ว

หมายเหตุ

- ให้ผู้ขายนำตัวอย่างผ้าสำเร็จรูป จำนวน 1 ชิ้นมาเสนอ พร้อมตีตหมายเลขและชื่อรายการตรงกับรายละเอียดคุณลักษณะเฉพาะ (ไม่ต้องพิมพ์โลโก้ชื่อศูนย์การแพทย์ปัญญานันทภิกขุ ชลประทาน)
- รับประกันคุณภาพ 1 ปี

(แพทย์หญิงฉัตรภรณ์ บุญยะผลานันท์)

ประธานกรรมการ

(นางสาววิมลญา ไตรสังข์)

กรรมการ

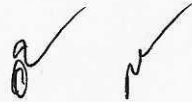
(นางอัคราภรณ์ กันวี)

กรรมการ

รายละเอียดคุณลักษณะเฉพาะ
ศูนย์การแพทย์ปัญญานันทภิกขุ ชลประทาน

60.ชุดพนักงานบริการสีแดงเลือดหมูชาย Size L จำนวน 10 ชุด

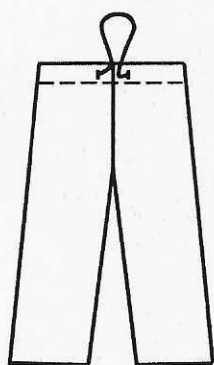
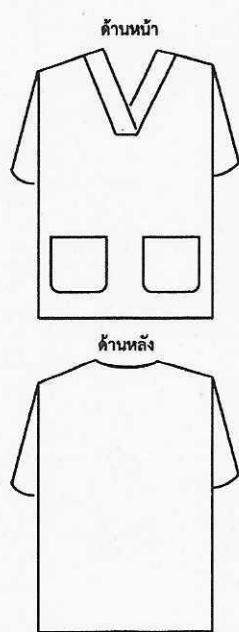

ขนาดของชุดพนักงานบริการ

เสื้อ

1. ไหล่	19	นิ้ว
2. อก	47	นิ้ว
3. ยาว	30	นิ้ว

กางเกง

1. สะโพก	52	นิ้ว
2. ยาว	40	นิ้ว
3. ปลายขา	24	นิ้ว

ผ้าที่ใช้ตัดเย็บ

1. ผ้า TC Twill สีแดงเลือดหมู Polyester 65% (± 3) Cotton 35% (± 3) จำนวนเส้นด้ายไม่น้อยกว่า 210 เส้นต่อ 1 ตารางนิ้ว (เส้นด้ายยืน + เส้นด้ายพุ่ง) ด้ายทอเบอร์ 45 X 34 (± 3)
2. พิมพ์ห้องผ้าตัด พิมพ์โลโก้ศูนย์การแพทย์ปัญญานันทภิกขุ ชลประทานและปี พ.ศ. ปัจจุบัน ด้วยหมึกอย่างตีสีดำ สีชัดเจน สีไม่หลุดลอกง่ายเมื่อซักล้าง ขนาดตัดอักษร 0.5 ซม.
3. กางเกงเอวยางสอดเชือก เชือกผ้าในตัว
4. ฝีเข็มที่เย็บนับได้ไม่น้อยกว่า 9 ฝีเข็มต่อความยาว 1 นิ้ว

หมายเหตุ

- ให้ผู้ขายนำตัวอย่างผ้าสำเร็จรูป จำนวน 1 ชิ้นมาเสนอ พร้อมติดหมายเลขและชื่อรายการตรงกับรายละเอียดคุณลักษณะเฉพาะ (ไม่ต้องพิมพ์โลโก้ชื่อศูนย์การแพทย์ปัญญานันทภิกขุ ชลประทาน)
- รับประกันคุณภาพ 1 ปี

(แพทย์หญิงฉัตรภรณ์ บุญยะผลานันท์)

ประธานกรรมการ

(นางสาววิมลญา ไตรสังข์)

กรรมการ

(นางอิศราภรณ์ กัณวี)

กรรมการ

รายละเอียดคุณลักษณะเฉพาะ
ศูนย์การแพทย์ปัญญานันทภิกขุ ชลประทาน

61.ชุดพนักงานบริการสีแดงเลือดหมูชาย Size XL จำนวน 10 ชุด

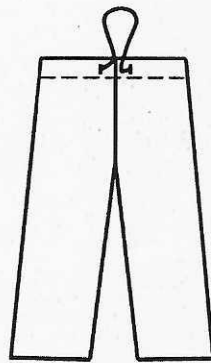
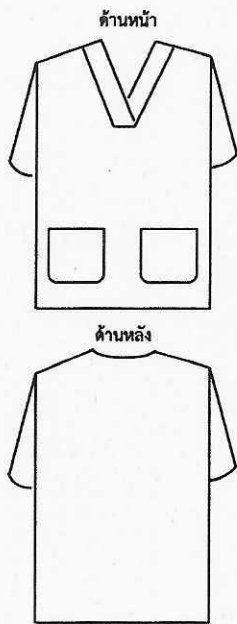

ขนาดของชุดพนักงานบริการ

เสื้อ

1. ไหล่	20	นิ้ว
2. อก	50	นิ้ว
3. ยาว	31	นิ้ว

กางเกง

1. สะโพก	54	นิ้ว
2. ยาว	42	นิ้ว
3. ปลายขา	25	นิ้ว

ผ้าที่ใช้ตัดเย็บ

1. ผ้า TC Twill สีแดงเลือดหมู Polyester 65% (± 3) Cotton 35% (± 3) จำนวนเส้นด้ายไม่น้อยกว่า 210 เส้นต่อ 1 ตารางนิ้ว (เส้นด้ายยืน + เส้นด้ายพุ่ง) ด้ายทอเบอร์ 45 X 34 (± 3)
2. พิมพ์ห้องผ่าตัด พิมพ์โลโก้ศูนย์การแพทย์ปัญญานันทภิกขุ ชลประทานและปี พ.ศ. ปัจจุบัน ด้วยหมึกอย่างดีสีดำ สีชัดเจน สีไม่หลุดลอกง่ายเมื่อซักล้าง ขนาดตัดอักษร 0.5 ซม.
3. กางเกงเอวยางสอดเชือก เชือกผ้าในตัว
4. ฝิเข็มที่เย็บนับได้ไม่น้อยกว่า 9 ฝิเข็มต่อความยาว 1 นิ้ว

หมายเหตุ

- ให้ผู้ขายนำตัวอย่างผ้าสำเร็จรูป จำนวน 1 ชิ้นมาเสนอ พร้อมตีหมายเลขและชื่อรายการตรงกับรายละเอียดคุณลักษณะเฉพาะ (ไม่ต้องพิมพ์โลโก้ชื่อศูนย์การแพทย์ปัญญานันทภิกขุ ชลประทาน)
- รับประกันคุณภาพ 1 ปี

(แพทย์หญิงฉัตรภรณ์ บุญยะผลานันท์)

ประธานกรรมการ

(นางสาววินินญา ไตรสังข์)

กรรมการ

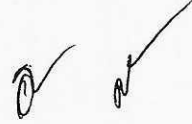
(นางอิตราภรณ์ กั่นวี)

กรรมการ

รายละเอียดคุณลักษณะเฉพาะ
ศูนย์การแพทย์ปัญญานันทภิกขุ ชลประทาน

62.ชุดพนักงานบริการสีแดงเลือดหมูหญิง Size M จำนวน 20 ชุด

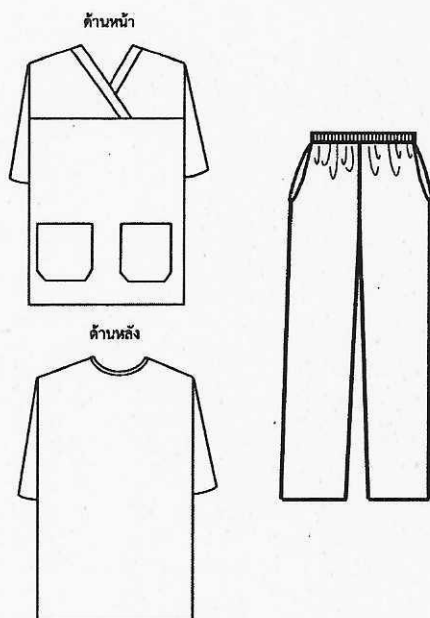

ขนาดของชุดพนักงานบริการ

เสื้อ

1. ไหล่	17	นิ้ว
2. อก	44	นิ้ว
3. ยาว	28	นิ้ว

กางเกง

1. สะโพก	42	นิ้ว
2. ยาว	39	นิ้ว
3. ปลายขา	17	นิ้ว

ผ้าที่ใช้ตัดเย็บ

1. ผ้า TC Twill สีแดงเลือดหมู Polyester 65% (± 3) Cotton 35% (± 3) จำนวนเส้นด้ายไม่น้อยกว่า 210 เส้นต่อ 1 ตารางนิ้ว (เส้นด้ายยืน + เส้นด้ายพุ่ง) ด้ายทอเบอร์ 45 X 34 (± 3)
2. พิมพ์ห้องผ่าตัด พิมพ์โลโก้ศูนย์การแพทย์ปัญญานันทภิกขุ ชลประทานและปี พ.ศ. ปัจจุบัน ด้วยหมึกอย่างดีสีดำ สีชัดเจน สีไม่หลุดลอกง่ายเมื่อซักล้าง ขนาดตัดอักษร 0.5 ซม.
3. กางเกงเอวยางสอดเชือก เชือกผ้าในตัว
4. ฝีมือนักเย็บนับได้ไม่น้อยกว่า 9 ฝีมือนักเย็บต่อความยาว 1 นิ้ว

หมายเหตุ

- ให้ผู้ขายนำตัวอย่างผ้าสำเร็จรูป จำนวน 1 ซีนมาเสนอ พร้อมติดหมายเลขและชื่อรายการตรงกับรายละเอียดคุณลักษณะเฉพาะ (ไม่ต้องพิมพ์โลโก้ชื่อศูนย์การแพทย์ปัญญานันทภิกขุ ชลประทาน)
- รับประกันคุณภาพ 1 ปี

(แพทย์หญิงฉัตรภรณ์ บุญยะผลานันท์)

ประธานกรรมการ

(นางสาววิมลฉัตร ไตรสังข์)

กรรมการ

(นางอิศราภรณ์ กันวี)

กรรมการ

รายละเอียดคุณลักษณะเฉพาะ
ศูนย์การแพทย์ปัญญานันทภิกขุ ชลประทาน

63.ชุดพนักงานบริการสีแดงเลือดหมูหญิง Size L จำนวน 40 ชุด

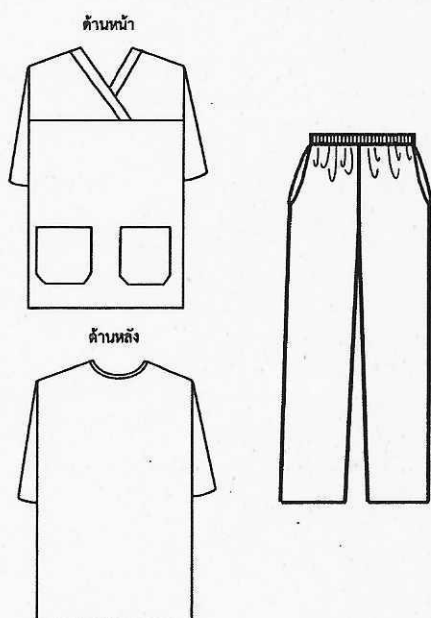

ขนาดของชุดพนักงานบริการ

เสื้อ

1. ไหล่	18	นิ้ว
2. อก	46	นิ้ว
3. ยาว	29	นิ้ว

กางเกง

1. สะโพก	44	นิ้ว
2. ยาว	40	นิ้ว
3. ปลายขา	18	นิ้ว

ผ้าที่ใช้ตัดเย็บ

1. ผ้า TC Twill สีแดงเลือดหมู Polyester 65% (± 3) Cotton 35% (± 3) จำนวนเส้นด้ายไม่น้อยกว่า 210 เส้นต่อ 1 ตารางนิ้ว (เส้นด้ายยืน + เส้นด้ายพุ่ง) ด้ายทอเบอร์ 45 X 34 (± 3)
2. พิมพ์ห้องผ้าตัด พิมพ์โลโก้ศูนย์การแพทย์ปัญญานันทภิกขุ ชลประทานและปี พ.ศ. ปัจจุบัน ด้วยหมึกอย่างตีสีดำ สีชัดเจน สีไม่หลุดลอกง่ายเมื่อซักล้าง ขนาดตัดอักษร 0.5 ซม.
3. กางเกงเอวอย่างสอดเชือก เชือกผ้าในตัว
4. ฝีเข็มที่เย็บนับได้ไม่น้อยกว่า 9 ฝีเข็มต่อความยาว 1 นิ้ว

หมายเหตุ

- ให้ผู้ขายนำตัวอย่างผ้าสำเร็จรูป จำนวน 1 ชิ้นมาเสนอ พร้อมติดหมายเลขและชื่อรายการตรงกับรายละเอียดคุณลักษณะเฉพาะ (ไม่ต้องพิมพ์โลโก้ชื่อศูนย์การแพทย์ปัญญานันทภิกขุ ชลประทาน)
- รับประกันคุณภาพ 1 ปี

(แพทย์หญิงฉัตรภรณ์ บุญยะผลานันท์)

ประธานกรรมการ

(นางสาววิมลญา ไตรสังข์)

กรรมการ

(นางอิตราภรณ์ กันวี)

กรรมการ

รายละเอียดคุณลักษณะเฉพาะ
ศูนย์การแพทย์ปัญญานันทภิกขุ ชลประทาน

64. ชุดสี่เหลี่ยมโศก (บุคคลภายนอก) ชาย Size XL จำนวน 10 ชุด

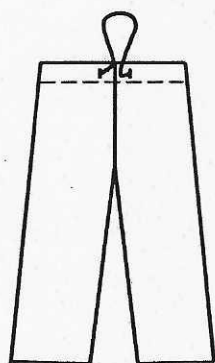
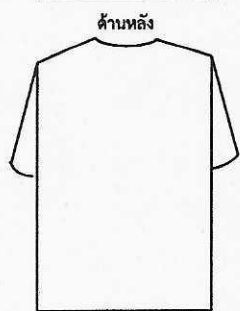
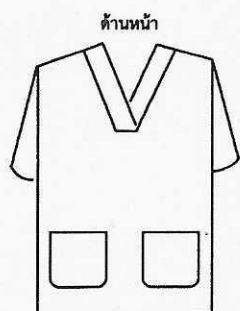

ขนาดของชุดบุคคลภายนอกชาย

เสื้อ

1. ไหล่	20	นิ้ว
2. ออก	50	นิ้ว
3. ยาว	31	นิ้ว

กางเกง

1. สะโพก	54	นิ้ว
2. ยาว	42	นิ้ว
3. ปลายขา	25	นิ้ว

ผ้าที่ใช้ตัดเย็บ

1. ผ้า TC Twill สี่เหลี่ยมโศก Polyester 65% (± 3) Cotton 35% (± 3) จำนวนเส้นด้ายไม่น้อยกว่า 210 เส้นต่อ 1 ตารางนิ้ว (เส้นด้ายยืน + เส้นด้ายพุ่ง) ด้ายทอเบอร์ 45 X 34 (± 3)
2. พิมพ์ห้องผ่าตัด พิมพ์โลโก้ศูนย์การแพทย์ปัญญานันทภิกขุ ชลประทานและปี พ.ศ. ปัจจุบัน ด้วยหมึกอย่างดีสี่เหลี่ยมเข็ม สีชัดเจน สีไม่หลุดลอกง่ายเมื่อซักล้าง ขนาดตัดอักษร 0.5 ซม.
3. กางเกงเอวยางสอดเชือก เชือกผ้าในตัว
4. ฝีเข็มที่เย็บนับได้ไม่น้อยกว่า 9 ฝีเข็มต่อความยาว 1 นิ้ว

หมายเหตุ

- ให้ผู้ขายนำตัวอย่างผ้าสำเร็จรูป จำนวน 1 ชิ้นมาเสนอ พร้อมติดหมายเลขและชื่อรายการตรงกับรายละเอียดคุณลักษณะเฉพาะ (ไม่ต้องพิมพ์โลโก้ชื่อศูนย์การแพทย์ปัญญานันทภิกขุ ชลประทาน)
- รับประกันคุณภาพ 1 ปี

(แพทย์หญิงฉัตรภรณ์ บุญยะผลานันท์)

ประธานกรรมการ

(นางสาววิมลัญญา ไตรสังข์)

กรรมการ

(นางอิตราภรณ์ กันวี)

กรรมการ

รายละเอียดคุณลักษณะเฉพาะ
ศูนย์การแพทย์ปัญญานันทภิกขุ ชลประทาน

65.ชุดสี่เขี้ยวโคก (บุคคลภายนอก) หญิง Size M จำนวน 10 ชุด

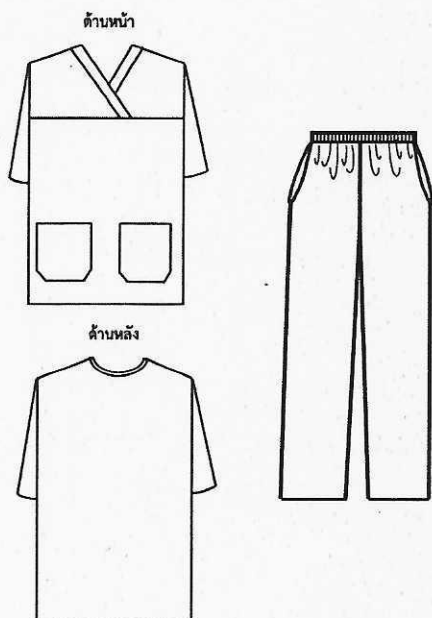

ขนาดของชุดบุคคลภายนอกหญิง

เสื้อ

1. ไหล่	17	นิ้ว
2. อก	44	นิ้ว
3. ยาว	28	นิ้ว

กางเกง

1. สะโพก	42	นิ้ว
2. ยาว	39	นิ้ว
3. ปลายขา	17	นิ้ว

ผ้าที่ใช้ตัดเย็บ

1. ผ้า TC Twill สีเขี้ยวโคก Polyester 65% (± 3) Cotton 35% (± 3) จำนวนเส้นด้ายไม่น้อยกว่า 210 เส้นต่อ 1 ตารางนิ้ว (เส้นด้ายยืน + เส้นด้ายพุ่ง) ด้ายทอเบอร์ 45 X 34 (± 3)
2. พิมพ์ห้องผ้าตัด พิมพ์โลโก้ศูนย์การแพทย์ปัญญานันทภิกขุ ชลประทานและปี พ.ศ. ปัจจุบัน ด้วยหมึกอย่างดีสีเขี้ยวเข้ม สีชัดเจน สีไม่หลุดลอกง่ายเมื่อซักล้าง ขนาดตัดอักษร 0.5 ซม.
3. กางเกงเอวยางสอดเชือก เชือกผ้าในตัว
4. ฝีเข็มที่เย็บนับได้ไม่น้อยกว่า 9 ฝีเข็มต่อความยาว 1 นิ้ว

หมายเหตุ

- ให้ผู้ขายนำตัวอย่างผ้าสำเร็จรูป จำนวน 1 ชิ้นมาเสนอ พร้อมติดหมายเลขและชื่อรายการตรงกับรายละเอียดคุณลักษณะเฉพาะ (ไม่ต้องพิมพ์โลโก้ชื่อศูนย์การแพทย์ปัญญานันทภิกขุ ชลประทาน)
- รับประกันคุณภาพ 1 ปี

(แพทย์หญิงฉัตรภรณ์ บุญยะผลานันท์)

ประธานกรรมการ

(นางสาววิมลญา ไตรสังข์)

กรรมการ

(นางอิตราภรณ์ กันวี)

กรรมการ

รายละเอียดคุณลักษณะเฉพาะ
ศูนย์การแพทย์ปัญญานันทภิกขุ ชลประทาน

66.ชุดสี่เหลี่ยมโตก (บุคคลภายนอก) หญิง Size L จำนวน 10 ชุด

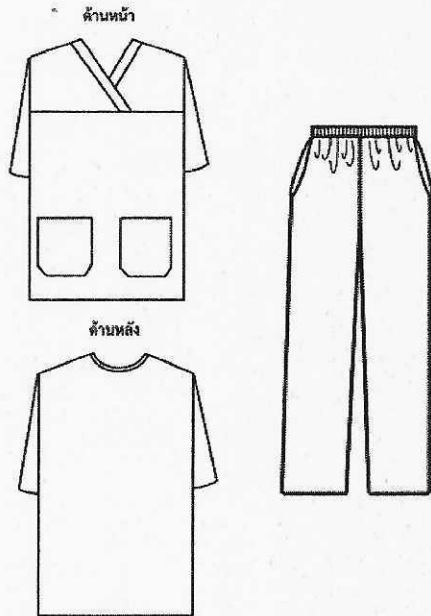

ขนาดของชุดบุคคลภายนอกหญิง

เสื้อ

1. ไท่	18	นิ้ว
2. อก	46	นิ้ว
3. ยาว	29	นิ้ว

กางเกง

1. สะโพก	44	นิ้ว
2. ยาว	40	นิ้ว
3. ปลายขา	18	นิ้ว

ผ้าที่ใช้ตัดเย็บ

1. ผ้า TC Twill สีเขียวโตก Polyester 65% (± 3) Cotton 35% (± 3) จำนวนเส้นด้ายไม่น้อยกว่า 210 เส้นต่อ 1 ตารางนิ้ว (เส้นด้ายยืน + เส้นด้ายพุ่ง) ด้ายทอเบอร์ 45 X 34 (± 3)
2. พิมพ์ห้องผ้าตัด พิมพ์โลโก้ศูนย์การแพทย์ปัญญานันทภิกขุ ชลประทานและปี พ.ศ. ปัจจุบัน ด้วยหมึกอย่างดีสีเขียวเข้ม สีชัดเจน สีไม่หลุดลอกง่ายเมื่อซักล้าง ขนาดตัดอักษร 0.5 ซม.
3. กางเกงเอวอย่างสอดเชือก เชือกผ้าในตัว
4. ฝีมือนั่งได้ไม่น้อยกว่า 9 ฝีมือนั่งต่อความยาว 1 นิ้ว

หมายเหตุ

- ให้ผู้ขายนำตัวอย่างผ้าสำเร็จรูป จำนวน 1 ชิ้นมาเสนอ พร้อมตีหมายเลขและชื่อรายการตรงกับรายละเอียดคุณลักษณะเฉพาะ (ไม่ต้องพิมพ์โลโก้ชื่อศูนย์การแพทย์ปัญญานันทภิกขุ ชลประทาน)
- รับประกันคุณภาพ 1 ปี

(แพทย์หญิงฉัตรภรณ์ บุญยะผลานันท์)

ประธานกรรมการ

(นางสาววิมลญา ไตรสังข์)

กรรมการ

(นางอิตราภรณ์ กันวี)

กรรมการ

รายละเอียดคุณลักษณะเฉพาะ
ศูนย์การแพทย์ปัญญานันทภิกขุ ชลประทาน

เงื่อนไขเฉพาะ

1. ผู้เสนอราคาจะต้องส่งตัวอย่างผ้าที่ตัดเย็บสำเร็จรูปและผ้าหลา ตามรายการที่เสนอราคา (ตัวอักษรข้อความจะพิมพ์หรือไม่ก็ได้ สีผ้าที่นำมาเสนอใกล้เคียง) ที่ยังไม่ผ่านการซัก ส่งให้ศูนย์การแพทย์ปัญญานันทภิกขุ ชลประทาน ภายใน 5 วันทำการ หลังจากยื่นเสนอราคาเพื่อประกอบการพิจารณา ทั้งนี้ทางราชการขอสงวนสิทธิ์จะไม่คืนตัวอย่างดังกล่าว โดยถือสิทธิ์ของทางราชการ พร้อมประทับตราชื่อผู้เสนอราคามุมใดมุมหนึ่งของตัวอย่างผ้า
2. ผู้เสนอราคาจะต้องแสดงหนังสือรายงานผลการทดสอบคุณภาพเนื้อผ้าที่ใช้ในการตัดเย็บ โดยสถาบันพัฒนาอุตสาหกรรมสิ่งทอ ระยะเวลาไม่เกิน 3 เดือนนับถึงวันที่เสนอราคาและให้นำผลทดสอบฉบับจริงมาแสดงในวันยื่นตัวอย่าง ผลทดสอบผ้าสีต้องตามเอกสารประกวดราคาครบทุกสี โดยจะต้องระบุคุณลักษณะอย่างน้อยดังนี้
 - 2.1 ผ้าโพลีเรสไฟ้า Polyester 65% (± 3) Cotton 35% (± 3) จำนวนเส้นด้ายไม่น้อยกว่า 210 เส้นต่อ 1 ตารางนิ้ว (เส้นด้ายยืนไม่น้อยกว่า 140 เส้น + เส้นด้ายพุ่งไม่น้อยกว่า 70 เส้น) ด้ายทอเบอร์ 45 x 45 (± 3)
 - 2.2 ผ้าโพลีเรสไฟ้า Polyester 65% (± 3) Cotton 35% (± 3) จำนวนเส้นด้ายไม่น้อยกว่า 210 เส้นต่อ 1 ตารางนิ้ว (เส้นด้ายยืนไม่น้อยกว่า 140 เส้น + เส้นด้ายพุ่งไม่น้อยกว่า 70 เส้น) ด้ายทอเบอร์ 45 x 45 (± 3)
 - 2.3 ผ้าสาหลูสีขาว Cotton 100%
 - 2.4 ผ้าขนหนูสีขาว Cotton 100% ทอด้ายคู่
 - 2.5 ผ้าขนหนูย้อมสีน้ำตาล Cotton 100% ทอด้ายคู่
 - 2.6 ผ้าดิบย้อมสีไฟ้า Cotton 100% จำนวนเส้นด้ายไม่น้อยกว่า 140 เส้นต่อ 1 ตารางนิ้ว (เส้นด้ายยืนไม่น้อยกว่า 80 เส้น + เส้นด้ายพุ่งไม่น้อยกว่า 60 เส้น) ด้ายทอเบอร์ 20 x 20 (± 3)
 - 2.7 ผ้าดิบไม่ฟอก Cotton 100% จำนวนเส้นด้ายไม่น้อยกว่า 140 เส้นต่อ 1 ตารางนิ้ว (เส้นด้ายยืนไม่น้อยกว่า 80 เส้น + เส้นด้ายพุ่งไม่น้อยกว่า 60 เส้น) ด้ายทอเบอร์ 20 x 20 (± 3)
 - 2.8 ผ้าโพลีเรสไฟ้าแซม Polyester 65% (± 3) Cotton 35% (± 3) จำนวนเส้นด้ายไม่น้อยกว่า 210 เส้นต่อ 1 ตารางนิ้ว (เส้นด้ายยืนไม่น้อยกว่า 140 เส้น + เส้นด้ายพุ่งไม่น้อยกว่า 70 เส้น) ด้ายทอเบอร์ 45 x 45 (± 3)

(แพทย์หญิงฉัตรภรณ์ บุญยะผลานันท์)

ประธานกรรมการ

(นางสาววินันญา ไตรสังข์)

กรรมการ

(นางอิศราภรณ์ กันวี)

กรรมการ

- 2.9 ผ้าโพลีเอสเตอร์ Polyester 65% (± 3) Cotton 35% (± 3) จำนวนเส้นด้ายไม่น้อยกว่า 210 เส้นต่อ 1 ตารางนิ้ว (เส้นด้ายยืนไม่น้อยกว่า 140 เส้น + เส้นด้ายพุ่งไม่น้อยกว่า 70 เส้น) ด้ายทอเบอร์ 45 x 45 (± 3)
- 2.10 ผ้าดิบบย้อมสีเขียวเข้ม Cotton 100% จำนวนเส้นด้ายไม่น้อยกว่า 140 เส้นต่อ 1 ตารางนิ้ว (เส้นด้ายยืนไม่น้อยกว่า 80 เส้น + เส้นด้ายพุ่งไม่น้อยกว่า 60 เส้น) ด้ายทอเบอร์ 20 x 20 (± 3)
- 2.11 ผ้าดิบบฟอกขาว Cotton 100% จำนวนเส้นด้ายไม่น้อยกว่า 140 เส้นต่อ 1 ตารางนิ้ว (เส้นด้ายยืนไม่น้อยกว่า 80 เส้น + เส้นด้ายพุ่งไม่น้อยกว่า 60 เส้น) ด้ายทอเบอร์ 20 x 20 (± 3)
- 2.12 ผ้าตีว้ายสีเขียวเข้ม Polyester 100%
- 2.13 ผ้าดิบบย้อมสีม่วงเข้ม Cotton 100% จำนวนเส้นด้ายไม่น้อยกว่า 140 เส้นต่อ 1 ตารางนิ้ว (เส้นด้ายยืนไม่น้อยกว่า 80 เส้น + เส้นด้ายพุ่งไม่น้อยกว่า 60 เส้น) ด้ายทอเบอร์ 20 x 20 (± 3)
- 2.14 ผ้าดิบบย้อมสีเขียวโศก Cotton 100% จำนวนเส้นด้ายไม่น้อยกว่า 140 เส้นต่อ 1 ตารางนิ้ว (เส้นด้ายยืนไม่น้อยกว่า 80 เส้น + เส้นด้ายพุ่งไม่น้อยกว่า 60 เส้น) ด้ายทอเบอร์ 20 x 20 (± 3)
- 2.15 ผ้าโพลีเอสเตอร์ Polyester 65% (± 3) Cotton 35% (± 3) จำนวนเส้นด้ายไม่น้อยกว่า 210 เส้นต่อ 1 ตารางนิ้ว (เส้นด้ายยืนไม่น้อยกว่า 140 เส้น + เส้นด้ายพุ่งไม่น้อยกว่า 70 เส้น) ด้ายทอเบอร์ 45 x 45 (± 3)
- 2.16 ผ้า TC Twill สีฟ้า Polyester 65% (± 3) Cotton 35% (± 3) จำนวนเส้นด้ายไม่น้อยกว่า 210 เส้นต่อ 1 ตารางนิ้ว (เส้นด้ายยืนไม่น้อยกว่า 140 เส้น + เส้นด้ายพุ่งไม่น้อยกว่า 70 เส้น) ด้ายทอเบอร์ 45 x 34 (± 3)
- 2.17 ผ้า TC Twill สีเขียวเข้ม Polyester 65% (± 3) Cotton 35% (± 3) จำนวนเส้นด้ายไม่น้อยกว่า 210 เส้นต่อ 1 ตารางนิ้ว (เส้นด้ายยืนไม่น้อยกว่า 140 เส้น + เส้นด้ายพุ่งไม่น้อยกว่า 70 เส้น) ด้ายทอเบอร์ 45 x 34 (± 3)
- 2.18 ผ้า TC Twill สีเทา Polyester 65% (± 3) Cotton 35% (± 3) จำนวนเส้นด้ายไม่น้อยกว่า 210 เส้นต่อ 1 ตารางนิ้ว (เส้นด้ายยืนไม่น้อยกว่า 140 เส้น + เส้นด้ายพุ่งไม่น้อยกว่า 70 เส้น) ด้ายทอเบอร์ 45 x 34 (± 3)
- 2.19 ผ้า TC Twill สีส้ม Polyester 65% (± 3) Cotton 35% (± 3) จำนวนเส้นด้ายไม่น้อยกว่า 210 เส้นต่อ 1 ตารางนิ้ว (เส้นด้ายยืนไม่น้อยกว่า 140 เส้น + เส้นด้ายพุ่งไม่น้อยกว่า 70 เส้น) ด้ายทอเบอร์ 45 x 34 (± 3)

(แพทย์หญิงฉัตรภรณ์ บุญยะผลานันท์)

ประธานกรรมการ

(นางสาววิมลนงา ไตรสังข์)

กรรมการ

(นางอิตราภรณ์ กัณวี)

กรรมการ

- 2.20 ผ้า TC Twill สีแดงเลือดหมู Polyester 65% (± 3) Cotton 35% (± 3) จำนวนเส้นด้ายไม่น้อยกว่า 210 เส้นต่อ 1 ตารางนิ้ว (เส้นด้ายยืนไม่น้อยกว่า 140 เส้น + เส้นด้ายพุ่งไม่น้อยกว่า 70 เส้น) ด้ายทอเบอร์ 45 x 34 (± 3)
- 2.21 ผ้า TC Twill สีเขียวโศก Polyester 65% (± 3) Cotton 35% (± 3) จำนวนเส้นด้ายไม่น้อยกว่า 210 เส้นต่อ 1 ตารางนิ้ว (เส้นด้ายยืนไม่น้อยกว่า 140 เส้น + เส้นด้ายพุ่งไม่น้อยกว่า 70 เส้น) ด้ายทอเบอร์ 45 x 34 (± 3)
3. หากสินค้าที่ส่งมอบมีปัญหาไม่เป็นไปตามที่กำหนด ผู้ขายต้องรับผิดชอบส่งสินค้าใหม่ตามจำนวนที่ตรวจสอบภายใน 30 วัน นับจากวันที่ได้รับแจ้งจากศูนย์การแพทย์ปัญญานันทภิกขุ ชลประทาน
 4. คณะกรรมการพิจารณาขอสงวนสิทธิ์ในการพิจารณาวัสดุที่มีคุณภาพและเป็นประโยชน์ต่อทางราชการในการบริการรักษาพยาบาลผู้ป่วยมากที่สุด
 5. การบรรจุหีบห่อส่งมอบต้องอยู่ในสภาพเรียบร้อย สะดวกต่อการจัดเก็บ ต้องบรรจุถุงพลาสติกและรวมบรรจุในกระสอบหรือหีบห่อชั้นนอกอีกชั้นหนึ่ง พร้อมระบุรายการ, จำนวนบรรจุ, ชื่อผู้ขาย, เลขที่สัญญาให้เรียบร้อย



(แพทย์หญิงฉัตรภรณ์ บุญยะผลานันท์)

ประธานกรรมการ



(นางสาววินันญา ไตรสังข์)

กรรมการ

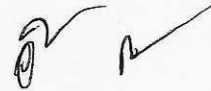

(นางอิศราภรณ์ กันวี)

กรรมการ