



## โครงการ

งานปรับปรุงพื้นที่กิจกรรมนิสิต  
คณะเภสัชศาสตร์ ตำบลองครักษ์  
อำเภอองครักษ์ จังหวัดนครนายก

มหาวิทยาลัยศรีนครินทรวิโรฒ องครักษ์

รายละเอียดประกอบแบบ

- ให้ผู้เสนอราคาดำเนินการตรวจสอบแบบรูปรายการทั้งหมดก่อนดำเนินการเสนอราคา ถ้าตรวจพบข้อผิดพลาดให้ทำการแจ้งในช่วงเวลาที่กำหนดของระบบ ถ้ามีค่าใช้จ่ายเพิ่มเติมให้ถือว่าเป็นความรับผิดชอบของผู้รับจ้างทั้งหมดจะคิดค่าใช้จ่ายเพิ่มเติมอีกไม่ได้
- ก่อนลงนามในสัญญาให้ดำเนินการตรวจสอบแบบรูปรายการทั้งหมดก่อน ถ้าตรวจพบข้อผิดพลาดให้ทำการแจ้งก่อนลงนามในสัญญา หลังลงนามในสัญญาถ้ามีค่าใช้จ่ายเพิ่มเติมให้ถือว่าเป็นความรับผิดชอบของผู้รับจ้างทั้งหมดจะคิดค่าใช้จ่ายเพิ่มเติมอีกไม่ได้
- ผู้รับจ้างจะต้องตรวจดูแบบรูปรายการ รายการประกอบแบบ บริเวณสถานที่ที่จะทำการก่อสร้าง/ปรับปรุง และสิ่งที่เกี่ยวข้องในรายละเอียด และสอบถามปัญหาข้อสงสัยต่างๆให้ชัดเจน เมื่อลงนามในสัญญาว่าจ้างแล้วขอมติว่าผู้รับจ้างเข้าใจความหมายและรายละเอียดของแบบและรายการประกอบแบบ โดยชัดเจนแล้ว ถ้ามีปัญหาข้อโต้แย้งเกิดขึ้นในระหว่างการดำเนินงานก่อสร้างจะถือเอาคำตัดสินวินิจฉัยของผู้ว่าจ้าง หรือตัวแทน ตามมาตรฐานการก่อสร้าง ความถูกต้องในวิชาช่าง และความเหมาะสม เป็นข้อยุติและผู้รับจ้างต้องปฏิบัติตาม โดยจะคิดค่าใช้จ่ายเพิ่มเติมอีกไม่ได้ หรือ ระยะเวลาดังกล่าวจะใช้เป็นเหตุขยายเวลา ลดหรือลดค่าปรับไม่ได้ไม่ว่ากรณีใด ๆ ทั้งสิ้น
- หากปรากฏว่าขณะทำการก่อสร้างแบบรายละเอียดด้านสถาปัตยกรรม-วิศวกรรมไม่ชัดเจนหรือแบบรูปรายการไม่ชัดเจน แต่จำเป็นต้องมีในตัวอย่าง ให้คณะกรรมการตรวจการจ้างเป็นผู้กำหนด โดยยึดหลักความมั่นคงแข็งแรงและวิชาช่างที่ดี ผู้รับจ้างต้องปฏิบัติตาม ซึ่งการเพิ่มเติมดังกล่าว ไม่มีผลกระทบต่อสาระสำคัญที่กำหนดในสัญญาจ้าง
- วัสดุ อุปกรณ์ ครุภัณฑ์ ชนย้าย (เรือก่อง) ให้ผู้รับจ้างทำ Check list รายการ ชนย้ายและถ่ายรูปทั้งหมดเพื่อเช็คจำนวนและสภาพเดิมเสนอผู้ควบคุมงาน ก่อนดำเนินการขนย้ายไปไว้ในสถานที่ที่ทางมหาวิทยาลัยกำหนดไว้ให้จนกว่าจะหมดสิ้นสัญญาและถ้าเกิดความเสียหายกับครุภัณฑ์นั้นให้ถือว่าเป็นความรับผิดชอบของผู้รับจ้างทั้งหมดจะคิดค่าใช้จ่ายเพิ่มเติมอีกไม่ได้
- วัสดุ อุปกรณ์ ครุภัณฑ์ ชนย้าย ให้ผู้รับจ้างขนออกจากบริเวณมหาวิทยาลัย ห้ามทำการกองวัสดุ ครุภัณฑ์ทิ้งไว้ภายในบริเวณมหาวิทยาลัย เว้นแต่จะได้รับอนุญาตจากผู้ควบคุมงานหรือกรรมการตรวจรับพัสดุในงานก่อสร้าง
- ให้ผู้รับจ้างทำการสำรวจระยะและพื้นที่หน้างานจริงก่อนดำเนินการ
- ระยะเวลาห้ามวัดจากแบบและระยะอาจมีการปรับเปลี่ยนตามสภาพหน้างานจริง ให้ผู้รับจ้างตรวจสอบก่อนดำเนินการ
- วัสดุ อุปกรณ์ ครุภัณฑ์ ที่จะนำเสนอนำมาใช้งาน ให้ผู้รับจ้างทำหนังสือเข้ามาเสนอขออนุมัติกรรมการตรวจรับพัสดุในงานก่อสร้างเพื่อพิจารณารับรองก่อนดำเนินการต่อไป เมื่อได้รับการรับรองว่าถูกต้องให้ใช้ วัสดุ อุปกรณ์ ครุภัณฑ์ แล้วจึงจะสามารถทำการก่อสร้าง ติดตั้ง หรือสั่งซื้อได้
- ห้ามใช้ วัสดุ อุปกรณ์ ครุภัณฑ์ ซึ่งยังไม่ได้รับการรับรองจากคณะกรรมการตรวจการจ้างโดยเด็ดขาด ระยะเวลาที่เสียไปในการขอการรับรอง ผู้รับจ้างจะถือเป็นเหตุขยายเวลา ลดหรือลด ค่าปรับไม่ได้ไม่ว่ากรณีใดๆทั้งสิ้น
- ให้ผู้รับจ้างดำเนินการติดตั้งวัสดุ อุปกรณ์ ครุภัณฑ์ นอกจากจะต้องปฏิบัติตามมาตรฐานงานก่อสร้างที่ดีแล้ว จะต้องปฏิบัติตามกฏเกณฑ์ตามมาตรฐานของผู้ผลิตนั้น ๆ ด้วย
- ในกรณีที่ วัสดุ อุปกรณ์ ครุภัณฑ์ ไม่มีผลิตหรือไม่นำเข้ามาภายในประเทศแล้วหรือทางผู้จัดจำหน่ายงดการจัดจำหน่ายหรือมีปัญหาด้านการผลิตในระยะเวลาอันนาน ให้ผู้รับจ้างแสดงหลักฐานปัญหาพร้อมนำเสนอดูคุณลักษณะเข้ามาเพื่อประกอบการตัดสินใจได้ โดยเงื่อนไขที่นำมาเทียบต้องมีคุณภาพเทียบเท่าหรือสูงกว่าที่ระบุไว้เท่านั้น โดยให้เสนอตัวอย่างจริงตามที่กำหนดไว้ 1 ชิ้นตัวอย่าง (แล้วแต่กรณี)
- ในกรณีที่ผู้รับจ้างไม่สามารถหาครุภัณฑ์สั่งซื้อได้สามารถทำเป็นครุภัณฑ์จัดสร้างตามแบบรูปรายการ โดยให้นำเสนอขออนุมัติแบบกับกรรมการตรวจรับพัสดุในงานก่อสร้างก่อนดำเนินการจัดสร้าง (แล้วแต่กรณี)
- ในการป้องกันอันตรายต่าง ๆ ที่จะเกิดขึ้นกับกรรมการควบคุมงานหรือกรรมการตรวจรับพัสดุในงานก่อสร้างหรือบุคคลอื่น ๆ ที่เกี่ยวข้อง ให้ผู้รับจ้างหรืออันตรายต่าง ๆ เช่น ตะปู ของมีคม อุปกรณ์ที่จะหล่นลงมา ฯลฯ ป้องกันไม่ให้เกิดอันตรายขึ้น และ จัดทำการป้องกันพื้นที่ทางเดินที่เชื่อมต่อกับพื้นที่ภายนอกให้ปลอดภัย รวมถึงจัดหาแสงสว่างให้เพียงพอเพื่อให้สามารถสัญจรได้อย่างปลอดภัย ถ้ากรรมการควบคุมงานหรือคณะกรรมการตรวจรับพัสดุในงานก่อสร้างตรวจพบว่า พื้นที่ก่อสร้างไม่ปลอดภัยไม่เป็นไปตามที่ระบุไว้ข้างต้น มีสิทธิ์สั่งให้ผู้รับจ้างหยุดงานเพื่อรีบเร่งจัดทำพื้นที่ให้ปลอดภัยโดยพลันผู้รับจ้างจะให้เป็นเหตุมาอ้างในการเรียกค่าเสียหายหรือขอต่ออายุสัญญาระยะเวลาก่อสร้างหรือใช้เป็นเหตุขอออกเลิกสัญญาไม่ได้

- รูปภาพ รุ่นหรือยี่ห้อ ที่นำมาประกอบในแบบนี้เป็นเพียงตัวอย่างเท่านั้นผู้รับจ้างมีสิทธิ์เสนอดูคุณลักษณะเข้ามาเพื่อประกอบการตัดสินใจได้ โดยเงื่อนไขที่นำมาเทียบต้องมีคุณภาพเทียบเท่าหรือสูงกว่าที่ระบุไว้เท่านั้น โดยให้เสนอตัวอย่างจริงตามที่กำหนดไว้ 1 ชิ้นตัวอย่าง เพื่อให้กรรมการตรวจรับพัสดุในงานก่อสร้างพิจารณาเห็นชอบก่อนดำเนินการติดตั้ง
- วัสดุ อุปกรณ์ ครุภัณฑ์ ที่มีตัวล็อกให้เลือก ให้ผู้รับจ้างนำเสนอรูปแบบ สีหรือรูปทรงต่อกรรมการตรวจรับพัสดุในงานก่อสร้างเลือกก่อนดำเนินการ
- ก่อนดำเนินการติดตั้งงานไฟฟ้าและสื่อสารให้ผู้รับจ้างเสนอ Shop Drawing ของงานระบบไฟฟ้าและสื่อสารทั้งหมดซึ่งจัดทำโดยวิศวกรไฟฟ้าสาขาไฟฟ้ากำลังพร้อมเซ็นรับรองโดยมีเนื้อหาของงานครบถ้วนตามแบบในด้านประโยชน์ใช้สอยซึ่งหากจำเป็นต้องเพิ่มเติมอุปกรณ์ไฟฟ้าและสื่อสารประกอบใดๆให้สามารถใช้งานได้ครบถ้วนตามวัตถุประสงค์นั้นให้อยู่ในความรับผิดชอบของผู้รับจ้างในการที่จะเพิ่มเติมอุปกรณ์ไฟฟ้าและสื่อสารดังกล่าวโดยจะคิดค่าใช้จ่ายเพิ่มเติมอีกไม่ได้
- วัสดุ อุปกรณ์ ครุภัณฑ์ อาจมีระยะเวลาในการผลิตหรือนำเข้าให้ผู้รับจ้างตรวจสอบและเมื่อเวลาในการสั่งซื้อด้วยผู้รับจ้างจะให้เป็นเหตุมาอ้างในการเรียกค่าเสียหายหรือขอต่ออายุสัญญาระยะเวลาก่อสร้างหรือใช้เป็นเหตุขอออกเลิกสัญญาไม่ได้
- ตำแหน่งการติดตั้งโคมไฟฟ้า สวิตช์ไฟฟ้าและเต้ารับไฟฟ้า ให้ผู้รับจ้างสอบถามและหรือเสนอ Shop Drawing เสนอขออนุมัติก่อนติดตั้งและอาจมีการเปลี่ยนแปลงตามสภาพหน้างานหรือกำหนดขณะก่อสร้างภายหลัง
- การก่อสร้างให้ปฏิบัติตามแบบรูปและรายการอย่างเคร่งครัด แต่ในกรณีที่จำเป็นต้องมีการแก้ไขเปลี่ยนแปลงแบบรูปรายการก่อสร้างที่เกี่ยวกับความมั่นคงแข็งแรง หรือเทคนิคเฉพาะอย่างในกรณีที่มีความจำเป็น โดยไม่ทำให้ทางราชการต้องเสียประโยชน์ หรือ เพื่อประโยชน์ของทางราชการต้องผ่านการตรวจรับพัสดุในงานก่อสร้างและวิศวกรให้ความเห็นและเห็นชอบอนุมัติในแก้ไขเปลี่ยนแปลงสัญญาต่อไป สำหรับการคำนวณเงินในส่วนที่แก้ไขเปลี่ยนแปลงรายการดังกล่าวให้เป็นไปตามระเบียบพัสดุ
- ผู้รับจ้างจะต้องปฏิบัติตามกฎหมาย ข้อบังคับ พรบ ควบคุมอาคาร สภาสถาปนิก สภาวิศวกร หรือกฎหมายควบคุมที่เกี่ยวข้องกับงานก่อสร้างหรือเกี่ยวกับการพัสดุอื่น ๆ ที่เกี่ยวข้อง ถ้ามีความผิดใดๆที่เกิดขึ้นให้ถือเป็นความรับผิดชอบของผู้รับจ้างทั้งหมดผู้รับจ้างจะให้เป็นเหตุมาอ้างในการเรียกค่าเสียหายหรือขอต่ออายุสัญญาระยะเวลาก่อสร้างหรือใช้เป็นเหตุขอออกเลิกสัญญาไม่ได้
- ผู้รับจ้างต้องจัดหาช่างฝีมือที่ดีและมีความชำนาญในงานแต่ละประเภทมาทำการก่อสร้างให้ถูกต้องตามแบบรูปและรายการ ในขณะที่ทำการก่อสร้างหรือหลังจากงานก่อสร้างส่วนใดส่วนหนึ่งแล้วเสร็จ ถ้าหากกรรมการควบคุมงานหรือคณะกรรมการตรวจรับพัสดุในงานก่อสร้างตรวจพบว่าผู้รับจ้างใช้วัสดุอุปกรณ์ผิดจากรายการแบบรูป หรือใช้ช่างฝีมือที่ไม่ได้มาตรฐาน ทางคณะกรรมการมีสิทธิ์สั่งแก้ไขงานได้ หรือเสนอให้ผู้ว่าจ้างสั่งแก้ไขแล้วแต่กรณี ผู้รับจ้างจะให้เป็นเหตุมาอ้างในการเรียกค่าเสียหายหรือขอต่ออายุสัญญาระยะเวลาก่อสร้างหรือใช้เป็นเหตุขอออกเลิกสัญญาไม่ได้
- อุปกรณ์เครื่องมือนำมาใช้ก่อสร้าง เช่น ค้ำยัน นั่งร้าน เกรียงฉาบ เป็นต้น จะต้องใช้ชนิดที่มีคุณภาพและใช้การได้ดี ซึ่งผู้รับจ้างต้องจัดหาให้มีจำนวนเพียงพอ เหมาะสมกับขนาดของงานก่อสร้าง
- ในการควบคุมงานก่อสร้างของผู้รับจ้างเพื่อให้เป็นไปตาม พรบ ควบคุมอาคาร ผู้รับจ้างจำเป็นต้องให้มีสถาปนิกควบคุมงาน วิศวกรโยธา หรือวิชาชีพอื่น ๆ เพิ่มเติมตามที่กฎหมายกำหนด โดยให้เซ็นรับรองการควบคุมงานก่อสร้างนี้ ถูกต้องเป็นไปตามพรบ ควบคุมอาคาร พ.ศ. 2522 ถ้าหากผู้ควบคุมงานหรือคณะกรรมการตรวจรับพัสดุในงานก่อสร้างพบว่าผู้รับจ้างไม่มีผู้ควบคุมงานที่เป็นวิชาชีพตามที่ระบุไว้ข้างต้น คณะกรรมการมีสิทธิ์สั่งหยุดงานชั่วคราวได้ซึ่งผู้รับจ้างจะให้เป็นเหตุมาอ้างในการเรียกค่าเสียหายหรือขอต่ออายุสัญญาระยะเวลาก่อสร้างหรือใช้เป็นเหตุขอออกเลิกสัญญาไม่ได้
- ค่าใช้จ่ายต่างๆในระหว่างดำเนินการก่อสร้าง เช่น ค่าประปา ค่าไฟฟ้า ค่าการทดสอบต่างๆที่จำเป็น เป็นหน้าที่ของผู้รับจ้างที่จะต้องติดต่อและรับผิดชอบ ยกเว้นระบุเป็นอย่างอื่น



	
PROJECT :	งานปรับปรุงพื้นที่ กิจกรรมนิสิต คณะเภสัชศาสตร์ ตำบลอรัญ อำเภออรัญ จังหวัดนครนายก
LOCATION :	คณะเภสัชศาสตร์ มคอ อรัญ
CHIEF ARCHITECT :	นาย อธิเดช กิ่งทพหลวง ภสศ.5136
ARCHITECT :	นาย จิตวีร อุบลธรรม ภสศ.18973
PROJECT ARCHITECT :	นาย จิตวีร อุบลธรรม ภสศ.18973 
STRUCTURAL ENGINEER :	นาย กิตติพงศ์ โจนังพิศพิชญ์ ภย. 30101
DESIGNER :	นาย โชคชัย เถาว์ชาลี
	นายอนุชา ใจอยู่  ภทท.56093
NOTE:	ให้ถือตัวล็อกที่กำหนดเป็นหลัก ห้ามใช้วิธีวัดจากแบบ
DRAWING TITLE :	รายการประกอบแบบ
FILENAME :	
A-01	

รายละเอียดประกอบแบบ 2

- ก่อนก่อสร้างผนังและแนวฝ้าให้ผู้รับจ้าง ตีเส้นแนวที่หน้างานเสนออนุมัติคณะกรรมการตรวจรับพัสดุ ในงานก่อสร้างก่อนดำเนินการหากตรวจพบว่าไม่ได้ขออนุมัติตีเส้นแนวก่อนและมีการผิดจากแบบรูปถ่ายการคณะกรรมการฯสามารถสั่งให้รื้อถอนและถือให้ว่าเป็นความรับผิดชอบของผู้รับจ้างจะคิดค่าใช้จ่ายเพิ่มเติมอีกไม่ได้
- ก่อนวางแผนพื้นให้ผู้รับจ้างสอบถามรูปแบบการวางแผนพื้นที่กับคณะกรรมการตรวจรับพัสดุ ในงานก่อสร้างก่อนดำเนินการ
- ให้ผู้รับจ้างปฏิบัติตามกฎระเบียบของมหาวิทยาลัยอย่างเคร่งครัด ถ้ามีอัตราโทษปรับให้ถือว่าเป็นความรับผิดชอบของผู้รับจ้างทั้งหมดจะคิดค่าใช้จ่ายเพิ่มเติมอีกไม่ได้
- จุดตรวจหรือจุดลงของ ให้จุดในสถานที่ที่ทางมหาวิทยาลัยกำหนดไว้ให้เท่านั้น ให้ผู้รับจ้างทำคำร้องเข้ามาขอตามระเบียบมหาวิทยาลัย
- การปฏิบัติงานของผู้รับจ้างให้ผู้รับจ้างปฏิบัติงานในวันและเวลาราชการเท่านั้น หรือ ตามระยะเวลาที่ได้ขออนุมัติต่อคณะกรรมการตรวจรับพัสดุในงานก่อสร้างเท่านั้น ไม่อนุญาตให้ปฏิบัติงานนอกเหนือเวลาที่กำหนดหากไม่ปฏิบัติตามจะถือว่าเป็นการบุกรุกสถานที่ราชการ
- การปฏิบัติงานของผู้รับจ้างให้ ลวมแล้ว แขนวน้ำย หรือ มีตราสัญลักษณ์ที่บ่งบอกถึงการเป็นตัวแทนหรือผู้ปฏิบัติงานของผู้รับจ้าง ตลอดระยะเวลาการปฏิบัติงาน ผู้ใดไม่ปฏิบัติตามจะถือว่าเป็นการบุกรุกสถานที่ราชการ
- ถ้ามีการติดตั้งเครื่องปรับอากาศจะต้องมีการทดสอบระบบโดยผู้ควบคุมงานร่วมกับวิศวกรเครื่องกลของผู้รับจ้างและให้วิศวกรเครื่องกลของผู้รับจ้างเซ็นรับรองก่อนส่งมอบงาน
- ก่อนดำเนินการติดตั้งงานระบบปรับอากาศให้ผู้รับจ้างเสนอ Shop Drawing ของงานระบบปรับอากาศทั้งหมดซึ่งจัดทำโดยวิศวกรเครื่องกลพร้อมเซ็นรับรองโดยมีเนื้อหาของงานครบถ้วนตามแบบในด้านประโยชน์ใช้สอยซึ่งหากจำเป็นต้องเพิ่มเติมอุปกรณ์งานระบบปรับอากาศใดๆ ให้สามารถใช้งานได้ครบถ้วนตามวัตถุประสงค์นั้นให้อยู่ในความรับผิดชอบของผู้รับจ้างในการที่จะเพิ่มเติมอุปกรณ์ระบบปรับอากาศดังกล่าวโดยจะคิดค่าใช้จ่ายเพิ่มเติมอีกไม่ได้
- ผู้รับจ้าง ต้องจัดทำป้ายชื่อโครงการ ขนาดที่เห็นได้ชัดเจน ทำด้วยวัสดุที่มีความคงทนถาวรเพียงพอที่ระยะเวลาก่อสร้าง บรรจุข้อความต่างๆ เกี่ยวกับโครงการ ดังต่อไปนี้
  - ชื่อโครงการก่อสร้าง - ชื่อบริษัท / ห้าง / ร้าน ของผู้รับจ้าง
  - เลขที่สัญญา (ถ้ามี) - วงเงินที่ก่อสร้างตามสัญญา
  - วันที่เริ่มสัญญา และ วันสิ้นสุดสัญญา
  - ชื่อผู้ควบคุมงานของผู้รับจ้าง
  - ชื่อผู้ควบคุมงานของทางมหาวิทยาลัย
  - อื่นๆ ที่ทางกรรมการควบคุมงานหรือคณะกรรมการตรวจรับพัสดุในงานก่อสร้างเห็นว่าจำเป็นต้องเห็นได้ชัดเจน
  - ใส่ข้อความท้ายป้ายว่า ก่อสร้างด้วยภาษีอากรของประชาชน
- ในกรณีที่ต้องติดตั้งมิเตอร์น้ำ หรือ มิเตอร์ไฟฟ้าชั่วคราว เพื่อใช้ในการก่อสร้างให้ผู้รับจ้างนำมิเตอร์น้ำ หรือ มิเตอร์ไฟฟ้า ของผู้รับจ้างเองมาติดตั้ง (แจ้งเลขมิเตอร์กับทางมหาวิทยาลัย)
- ผู้รับจ้างต้องป้องกันการรบกวนใดๆ หรือความเสียหายและอุบัติเหตุ อันอาจเกิดจากการก่อสร้าง แก่บุคคล ทรัพย์สิน และ อาคารที่อยู่ข้างเคียงให้ถือให้เป็นความรับผิดชอบของผู้รับจ้างทั้งหมดจะคิดค่าใช้จ่ายเพิ่มเติมอีกไม่ได้
- ผู้รับจ้างต้องรับผิดชอบต่อการซ่อมแซมหรือชดเชยต่อความเสียหายใดๆที่เกิดขึ้นอันเนื่องมาจากการทำ งานของผู้รับจ้าง
- ผู้รับจ้างต้องทำแบบตามสร้าง (AS-BUILT Drawing) ซึ่งตรงตามก่อสร้างจริงของงานก่อสร้างทั้งหมด โดยเขียนลงในกระดาษขนาด A3 สำเนา 3 ชุด (ขนาดกระดาษสามารถปรับเปลี่ยนได้ตามความเหมาะสม) ที่มีมาตราส่วน ตามที่คณะกรรมการควบคุมงานหรือคณะกรรมการตรวจรับพัสดุในงานก่อสร้างกำหนด จัดทำเป็นรูปเล่ม พร้อมคู่มือการใช้อุปกรณ์ต่างๆ ที่ติดตั้งในงานก่อสร้าง รวมถึงใบรับประกันการติดตั้ง วิธีการบำรุงรักษาอุปกรณ์นั้นๆ และส่งมอบให้แก่ผู้รับจ้างก่อนวันส่งมอบงาน และให้ COPY FILE นามสกุล .PDF และ .DWG (หรืออื่นๆ ที่เกี่ยวข้อง) แนบมาด้วยใส่ใน USB Drive อย่างน้อย 2 ชุด
- การตรวจงานระหว่างก่อสร้าง คณะกรรมการตรวจรับพัสดุในงานก่อสร้าง ผู้ควบคุมงาน สถาปนิก วิศวกร หรือตัวแทนของมหาวิทยาลัย มีสิทธิ์เข้าไปตรวจงานก่อสร้างได้ตลอดเวลา และทั่วทุกจุด ผู้รับจ้างจะต้องอำนวยความสะดวกและความปลอดภัยให้สามารถตรวจงานได้

- การสั่งหยุดงาน คณะกรรมการตรวจรับพัสดุในงานก่อสร้าง ผู้ควบคุมงาน สถาปนิก วิศวกรของมหาวิทยาลัย หรือตัวแทนของมหาวิทยาลัย มีสิทธิ์สั่งผู้รับจ้างให้หยุดงานชั่วคราว ได้ในบริเวณหนึ่งบริเวณใด หรือทั้งหมดก็ได้ เมื่อเห็นว่ามีการก่อสร้างผิดรูปแบบ หรือไม่ได้คุณภาพที่ดี หรือเป็นการทำงานเสี่ยงต่ออุบัติเหตุ หรือพื้นที่ก่อสร้างมีความอันตราย ผู้รับจ้างจะต้องรีบเร่งเสนอวิธีแก้ไขงาน โดยพินิจเพื่อให้การก่อสร้าง กลับมาอยู่ในรูปแบบที่ถูกต้องได้คุณภาพที่ดี และระหว่างที่ถูกล้งให้หยุดงานชั่วคราวนั้น ผู้รับจ้างจะเรียกค่าเสียหาย หรือ ขอต่ออายุสัญญาระยะเวลาก่อสร้าง หรือใช้เป็นเหตุขอยกเลิกสัญญาไม่ได้
- ก่อนส่งมอบงานก่อสร้างที่สำเร็จแล้ว ผู้รับจ้างต้องเก็บกวาดเศษวัสดุก่อสร้างในบริเวณก่อสร้างให้สะอาด ทั้งภายในตัวอาคารและภายนอกโดยรอบบริเวณที่ก่อสร้าง ให้เรียบร้อยครบทั้งหมด เช่น การทำความสะอาดกระจก พื้น หรือผนังที่เปื้อนหรือเป็นต้น พร้อมทั้งซ่อมแซมส่วนที่เสียหายอันอาจเกิดจากการก่อสร้างให้สภาพดีดั้งเดิม หรือเปลี่ยนแปลงใหม่ให้ถูกต้องและใช้งานได้ ก่อนการส่งมอบงานงวดสุดท้าย
- เอกสารต่างๆ ที่เกี่ยวข้องกับการบำรุงรักษา คู่มือการใช้อุปกรณ์ต่างๆ เอกสารรับประกันของอุปกรณ์เครื่องใช้ไฟฟ้า ฯลฯ ต้องส่งแนบมาให้กับทางมหาวิทยาลัยในวันส่งมอบงานงวดสุดท้าย
- กฎแฉต่างๆ ผู้รับจ้างต้องจัดทำป้ายแจ้งรายละเอียดไว้กับลูกกุญแจให้ตรงกับแม่กุญแจทุกตัวทุกชนิด ต้องส่งมอบให้กับทางมหาวิทยาลัยในวันส่งมอบงานงวดสุดท้าย

ตามหนังสือ วร8

- กำหนดให้คู่สัญญาต้องใช้พัสดุประเภทวัสดุหรือครุภัณฑ์ที่จะใช้ในงานก่อสร้างเป็นพัสดุที่ผลิตภายในประเทศ โดยต้องใช้ไม่น้อยกว่าร้อยละ 60 ของมูลค่าพัสดุที่จะใช้ในงานก่อสร้างทั้งหมดตามสัญญา
- กำหนดให้คู่สัญญาต้องใช้เหล็กที่ผลิตภายในประเทศไม่น้อยกว่า ร้อยละ 90 ของปริมาณเหล็กที่ต้องใช้ทั้งหมดตามสัญญา
- โดยให้คู่สัญญา จัดทำแผนการใช้พัสดุที่ผลิตภายในประเทศ และแผนการใช้เหล็กที่ผลิตภายในประเทศ ส่งให้หน่วยงานของรัฐภายใน 60 วัน นับถัดจากวันที่ได้ลงนามสัญญา



PROJECT :	
งานปรับปรุงพื้นที่ กิจกรรมนิสิต คณะเภสัชศาสตร์ ตึกลองครีกษ์ อำเภอองครักษ์ จังหวัดนครนายก	
LOCATION :	
คณะเภสัชศาสตร์ มศว องครักษ์	
CHIEF ARCHITECT :	
นาย อธิตะ กิ่งทพหลวง ภสค.5136	
ARCHITECT :	
นาย จิตติวัชร อุบลธรรม ภสค.18973	
PROJECT ARCHITECT :	
นาย จิตติวัชร อุบลธรรม ภสค.18973	
STRUCTURAL ENGINEER :	
นาย กิตติพงษ์ ใจนงศ์พิชญ์ ภย. 30101	
DESIGNER :	
นาย ไชคชัย เถาว์ชาลี	
นายอนุชา ใจอยู่ ภพก.56093	
NOTE:	
ให้ใส่ตัวเลขที่กำกับประเภท หัวย่อไว้ที่วงกลม	
DRAWING TITLE :	
รายการประกอบแบบ 2	
FILENAME :	
A-02	

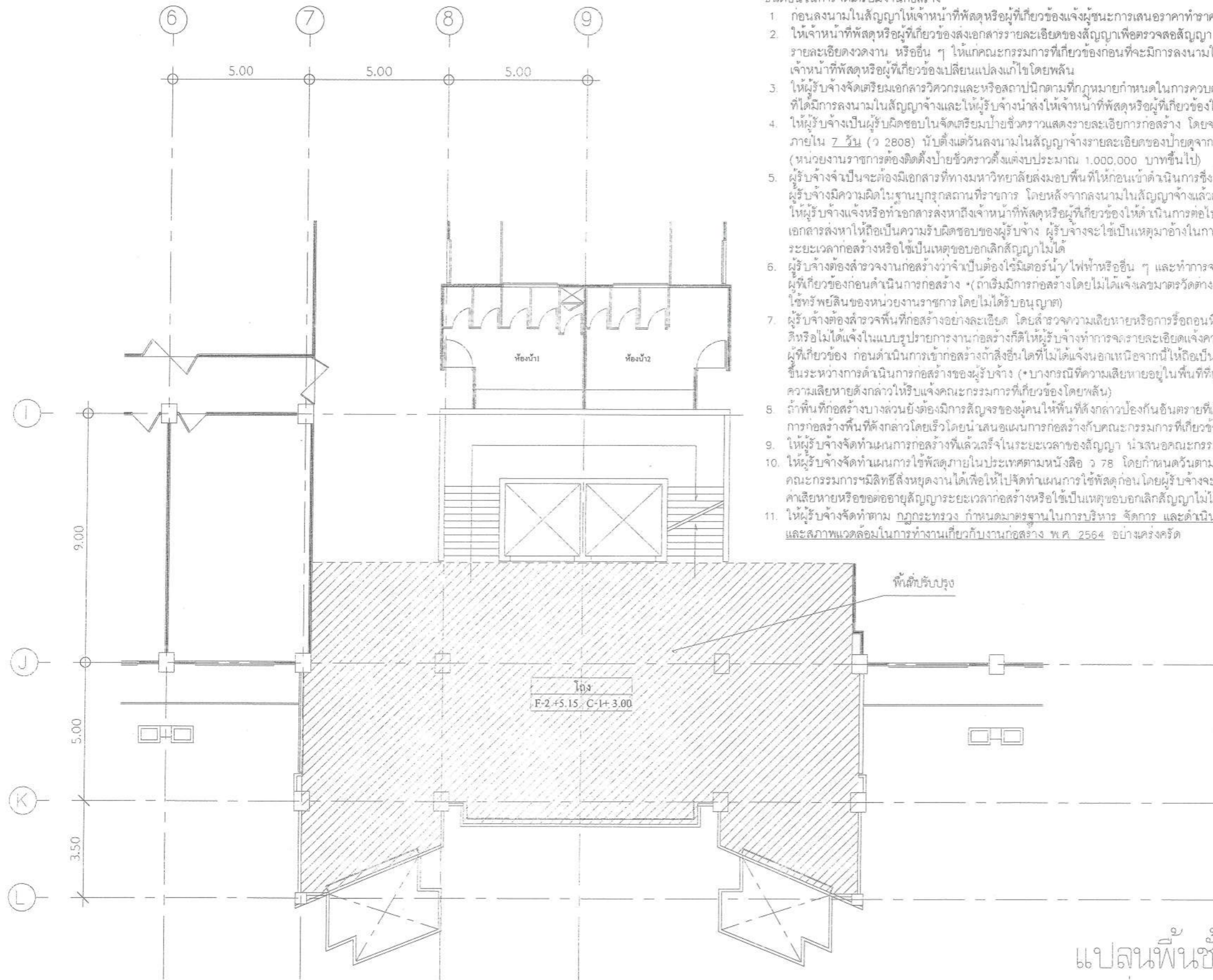

ขั้นตอนในการจัดเตรียมงานก่อสร้าง

1. ก่อนลงนามในสัญญาให้เจ้าหน้าที่พัสดุหรือผู้ที่เกี่ยวข้องแจ้งผู้ชนะการเสนอราคาทำราคากลางใหม่ตามหนังสือ ว 452 (ลำดับ)
2. ให้เจ้าหน้าที่พัสดุหรือผู้ที่เกี่ยวข้องส่งเอกสารรายละเอียดของสัญญาเพื่อตรวจสอบสัญญา แบบรูปรายการ รายการประกอบแบบ รายละเอียดวงเงินงาน หรืออื่น ๆ ให้แก่คณะกรรมการที่เกี่ยวข้องก่อนที่จะมีการลงนามในสัญญาหากสัญญานั้นไม่ถูกต้องให้แจ้งเจ้าหน้าที่พัสดุหรือผู้ที่เกี่ยวข้องเปลี่ยนแปลงแก้ไขโดยพลัน
3. ให้ผู้รับจ้างจัดเตรียมเอกสารวิศวกรรมและหรือสถาปนิกตามที่กฎหมายกำหนดในการควบคุมดูแลการก่อสร้างของผู้รับจ้างหลังจากที่ได้มีการลงนามในสัญญาจ้างและให้ผู้รับจ้างนำส่งให้เจ้าหน้าที่พัสดุหรือผู้ที่เกี่ยวข้องให้ดำเนินการต่อไป
4. ให้ผู้รับจ้างเป็นผู้รับผิดชอบในจัดเตรียมป้ายชั่วคราวแสดงรายละเอียดการก่อสร้าง โดยจะต้องติดตั้งแผ่นป้ายดังกล่าวภายใน 7 วัน (ว 2808) นับตั้งแต่วันลงนามในสัญญาจ้างรายละเอียดของป้ายดูจากรายการประกอบแบบ (หน่วยงานราชการต้องติดตั้งป้ายชั่วคราวตั้งแต่ประมาณ 1,000,000 บาทขึ้นไป)
5. ผู้รับจ้างจำเป็นต้องมีเอกสารที่ทางมหาวิทยาลัยส่งมอบพื้นที่ให้ก่อนเข้าดำเนินการซึ่งถ้าไม่มีจะทางมหาวิทยาลัยจะถือว่าผู้รับจ้างมีความผิดในฐานะบุคลากรที่ราชการ โดยหลังจากลงนามในสัญญาจ้างแล้วแต่ไม่ได้รับหนังสือส่งมอบพื้นที่ให้ผู้รับจ้างแจ้งหรือทำเอกสารส่งหาถึงเจ้าหน้าที่พัสดุหรือผู้ที่เกี่ยวข้องให้ดำเนินการต่อไปโดยพลันถ้าผู้รับจ้างไม่แจ้งหรือทำเอกสารส่งหาให้ถือเป็นการรับผิดชอบของผู้รับจ้าง ผู้รับจ้างจะใช้เป็นเหตุมาอ้างในการเรียกค่าเสียหายหรือขอต่ออายุสัญญาระยะเวลาก่อสร้างหรือใช้เป็นเหตุขอออกเลิกสัญญาไม่ได้
6. ผู้รับจ้างต้องสำรวจงานก่อสร้างว่าจำเป็นต้องใช้มีเตอร์น้ำ ไฟฟ้าหรืออื่น ๆ และทำการแจ้งเลขมาตรวจวัดกับเจ้าหน้าที่พัสดุหรือผู้ที่เกี่ยวข้องก่อนดำเนินการก่อสร้าง (ถ้าเริ่มมีการก่อสร้างโดยไม่ได้รับแจ้งเลขมาตรวจวัดต่าง ๆ ถือว่าผู้รับจ้างมีความผิดในฐานะการใช้ทรัพย์สินของหน่วยงานราชการ โดยไม่ได้รับอนุญาต)
7. ผู้รับจ้างต้องสำรวจพื้นที่ก่อสร้างอย่างละเอียด โดยสำรวจความเสียหายหรือการรื้อถอนที่แจ้งอยู่ในแบบรูปรายการงานก่อสร้างที่ดีหรือไม่แจ้งในแบบรูปรายการงานก่อสร้างที่ดีให้ผู้รับจ้างทำการแจ้งรายละเอียดแจ้งความเสียหายอื่นใด กับเจ้าหน้าที่พัสดุหรือผู้ที่เกี่ยวข้อง ก่อนดำเนินการเข้าก่อสร้างถ้าสิ่งอื่นใดที่ไม่ได้แจ้งนอกเหนือจากนี้ให้ถือเป็นความรับผิดชอบหรือความเสียหายที่เกิดขึ้นระหว่างการดำเนินการก่อสร้างของผู้รับจ้าง (+ บางกรณีที่มีความเสียหายอยู่ในพื้นที่ที่ถูกปิดคลุมต้องทำการรื้อถอนก่อนถ้าพบความเสียหายดังกล่าวให้รีบแจ้งคณะกรรมการที่เกี่ยวข้องโดยพลัน)
8. ถ้าพื้นที่ก่อสร้างบางส่วนยังต้องมีการสำรวจของบุคคลในพื้นที่ดังกล่าวป้องกันอันตรายที่เกิดจากการก่อสร้างอย่างดีและให้ทำการก่อสร้างพื้นที่ดังกล่าวโดยเร็วโดยนั้นเสนอแผนการก่อสร้างกับคณะกรรมการที่เกี่ยวข้องก่อนเริ่มดำเนินการก่อสร้าง
9. ให้ผู้รับจ้างจัดทำแผนการก่อสร้างที่แล้วเสร็จในระยะเวลาของสัญญา นำเสนอคณะกรรมการที่เกี่ยวข้อง
10. ให้ผู้รับจ้างจัดทำแผนการใช้พัสดุภายในประเทศตามหนังสือ ว 78 โดยกำหนดวันตามหนังสือระเบียบว่าไม่ทำการส่งแผนคณะกรรมการขมิทธิสิ่งหยุดงานได้เพื่อให้ไปจัดทำแผนการใช้พัสดุก่อน โดยผู้รับจ้างจะใช้เป็นเหตุมาอ้างในการเรียกค่าเสียหายหรือขอต่ออายุสัญญาระยะเวลาก่อสร้างหรือใช้เป็นเหตุขอออกเลิกสัญญาไม่ได้
11. ให้ผู้รับจ้างจัดทำตาม กฎกระทรวง กำหนดมาตรฐานในการบริหาร จัดการ และดำเนินการ ด้านความปลอดภัย อาชีวอนามัย และสภาพแวดล้อมในการทำงานเกี่ยวกับงานก่อสร้าง พ.ศ. 2564 อย่างเคร่งครัด

แปลนพื้นที่ชั้นที่ 2 เดิม  
มาตราส่วน 1:150



PROJECT :	งานปรับปรุงพื้นที่ กิจกรรมนิสิต คณะเภสัชศาสตร์ ตำบลอรัญ อำเภออรัญ จังหวัดนครนายก
LOCATION :	คณะเภสัชศาสตร์ มศว อรัญ
CHIEF ARCHITECT :	นาย อธิษฐ์ กิ่งทพหลวง ภสศ.5136
ARCHITECT :	นาย จิตวิฑูร คุปธรรม ภสศ.18973
PROJECT ARCHITECT :	นาย จิตวิฑูร คุปธรรม ภสศ.18973
STRUCTURAL ENGINEER :	นาย กิตติพงษ์ ใจนงศ์พิชญ์ ภย. 30101
DESIGNER :	นาย โชคชัย เถาว์ราลี
	นายอนุชา ใจอยู่ ภพก.56093
NOTE:	ให้ถือค่าเฉลี่ยที่คำนวณเป็นเกณฑ์ สำหรับใช้วิธีวิเคราะห์
DRAWING TITLE :	แปลนพื้นที่ชั้นที่ 2 เดิม
	SCALE 1:150
FILENAME :	
	A-03

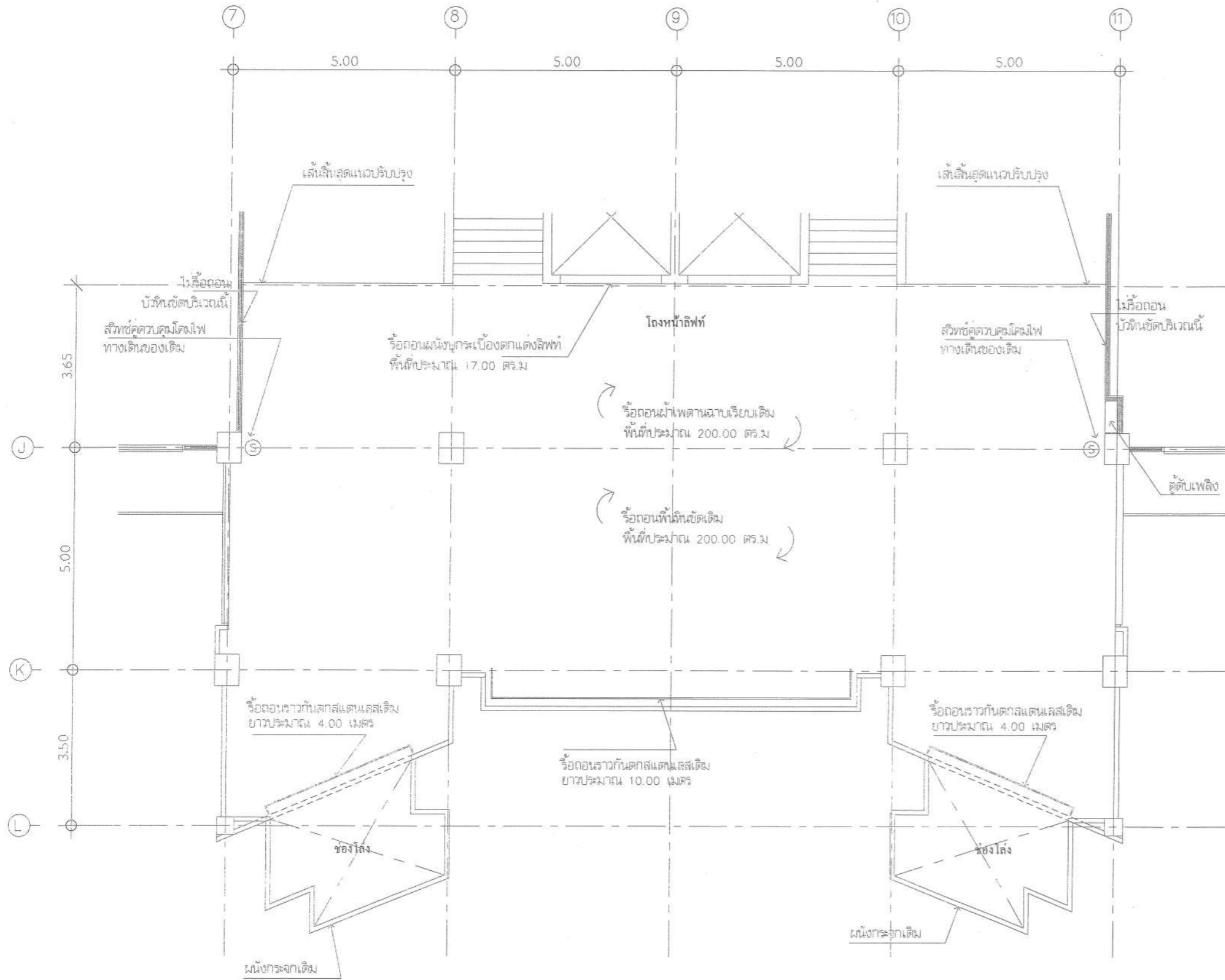

รายการรื้อถอน

1. รื้อถอนสวิตช์ควบคุมมอเตอร์ไฟฟ้าทางเดินของเดิมพร้อมสาย จำนวน 2 ชุด (ติดตั้งของใหม่ตามแบบรูปรายการ)
2. รื้อถอนตัวรับค้ำของเดิมพร้อมสาย จำนวน 9 ชุด
3. รื้อถอนตัวรับ LAN ของเดิมพร้อมสาย จำนวน 1 ชุด
4. รื้อถอนฝ้าเพดานของเดิม(พร้อมสายไฟและสวิตช์) จำนวน 8 ชุด
5. รื้อถอนฝ้าเพดานเดิมของเดิม จำนวน 2 ชุด
6. รื้อถอนฝ้าเพดานฉาบเรียบเดิม(ติดตั้งใหม่) จำนวน 8 ชุด
7. รื้อถอนราวกันตกสแตนเลสเดิม ความยาวรวม ประมาณ 18 ม.
8. รื้อถอนฝ้าเพดานฉาบเรียบเดิมบนระเบียงเดิม พื้นที่ประมาณ 200 ตร.ม.
9. รื้อถอนฝ้าเพดานฉาบเรียบเดิม พื้นที่ประมาณ 200 ตร.ม.
10. รื้อถอนฝ้าเพดานฉาบเรียบเดิมบนระเบียงเดิม พื้นที่ประมาณ 17 ตร.ม.
11. รื้อถอนเครื่องกระจายสัญญาณอินเทอร์เน็ต จำนวน 1 ชุด
12. ขนย้ายครุภัณฑ์ของเดิมไปยังตำแหน่งที่กำหนด จำนวน 2 คน 1 วัน
13. รื้อถอนบัวผนังเดิม ความยาวรวม ประมาณ 43 ม.



PROJECT :  
 งานปรับปรุงพื้นที่  
 กิจกรรมนิสิต  
 คณะสถาปัตยกรรมศาสตร์  
 ตำบลองครักษ์  
 อำเภอองครักษ์  
 จังหวัดนครนายก

LOCATION :  
 คณะสถาปัตยกรรมศาสตร์  
 มศว องครักษ์

CHIEF ARCHITECT :  
 นาย อธิเดช กิ่งทพหลวง  
 ภสท.5136

ARCHITECT :  
 นาย จิตติวัชร อุบลธรรม  
 ภสท.18973

PROJECT ARCHITECT :  
 นาย จิตติวัชร อุบลธรรม  
 ภสท.18973

STRUCTURAL ENGINEER :  
 นาย กิตติพงษ์ ใจนงพงศ์พิชญ์  
 ภย. 30101

DESIGNER :  
 นาย โชคชัย เถาว์ชาติ

นายอนุชา ใจอยู่  
 ภพท.56093

NOTE:  
 ให้อ่านรายละเอียดแบบแปลนทุกชั้นไว้ใช้ไว้รักษาแบบ

DRAWING TITLE :  
 แปลนรื้อถอน

SCALE 1:100

FILENAME :

A-04

แปลนรื้อถอน  
 มาตรฐาน 1:100





PROJECT :  
งานปรับปรุงพื้นที่  
กิจกรรมนันทนาการ  
คณะเภสัชศาสตร์  
ตึบบลอสครีกซ์  
อำเภอองครักษ์  
จังหวัดนครนายก

LOCATION :  
คณะเภสัชศาสตร์  
มศว องครักษ์

CHIEF ARCHITECT :  
นาย อชิตะ กิ่งทพหลวง  
ภสศ.5136

ARCHITECT :  
นาย สุติวัชร อุบลธรรม  
ภสศ.18973

PROJECT ARCHITECT :  
นาย สุติวัชร อุบลธรรม  
ภสศ.18973

STRUCTURAL ENGINEER :  
นาย กิตติพงศ์ โรจน์พงศ์พิชญ์  
ภย. 30101

DESIGNER :  
นาย โชคชัย เกียรติชาติ

นายอนุชา ใจอยู่  
ภพท.56093

NOTE:  
ให้ใช้ตัวเลขที่กำกับแบบแปลน สืบใช้วิธีวงกลมแทน

DRAWING TITLE :  
รูปตัดปรับปรุง A,B

SCALE 1:100

FILENAME :

A-06

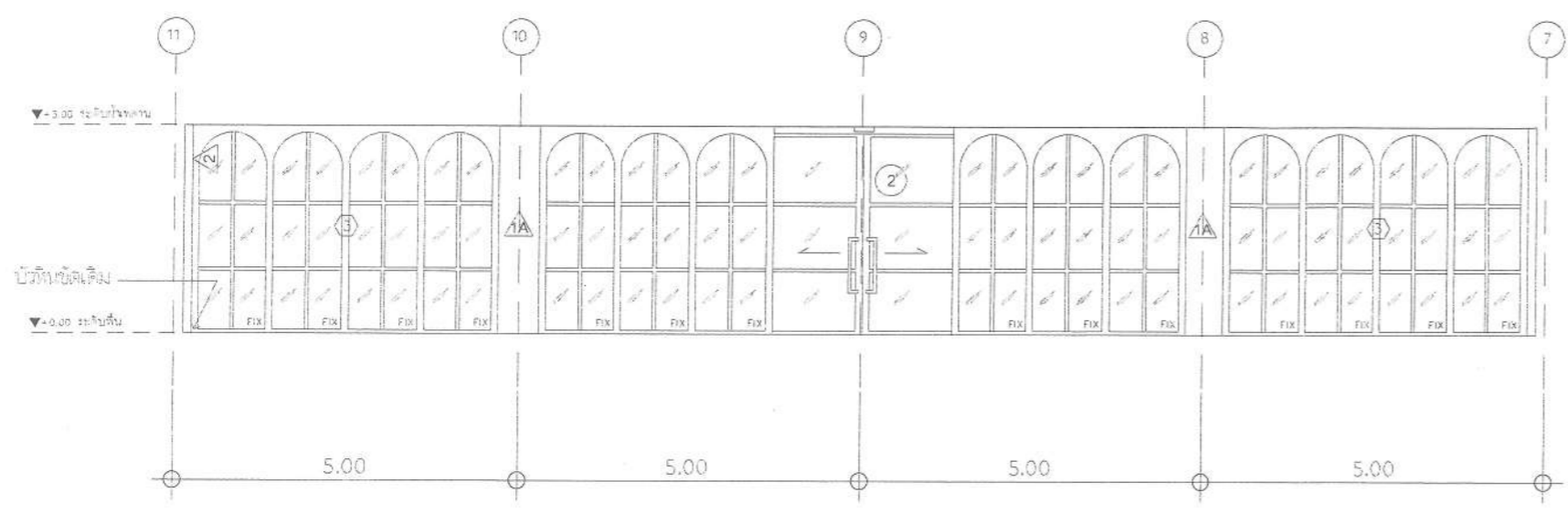

รูปตัด A แบบปรับปรุง  
มาตราส่วน 1:100

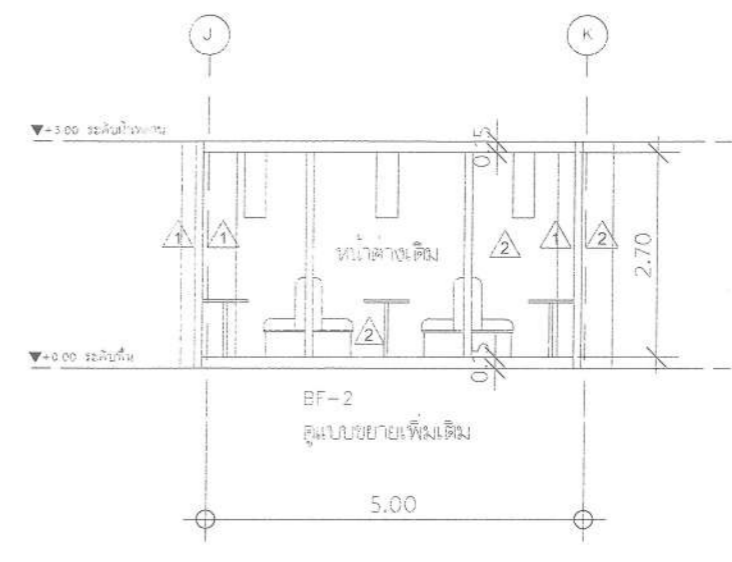

รูปตัด C แบบปรับปรุง  
มาตราส่วน 1:100

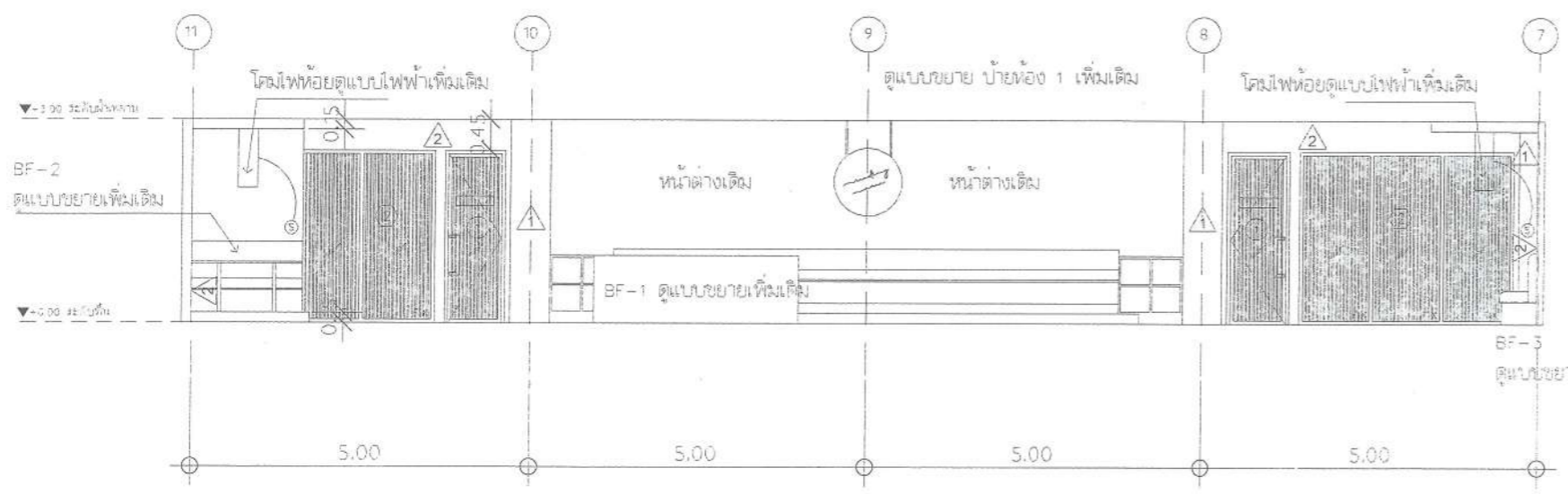

รูปตัด B แบบปรับปรุง  
มาตราส่วน 1:100

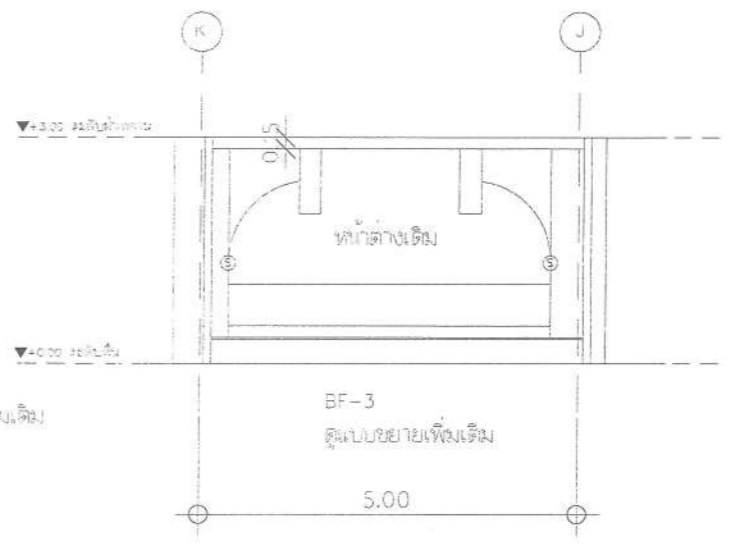

รูปตัด D แบบปรับปรุง  
มาตราส่วน 1:100

# รายการประกอบแบบสถาปัตยกรรม

ผนัง/สัญลักษณ์	รายการ	รูปภาพ	ผนัง/สัญลักษณ์	รายการ	รูปภาพ
งานผนัง			งานฝ้าเพดาน		
▲	ผนังเติมขัดลอกสีด้วยน้ำยาออกสีก่อนทำการกริดผนังให้เกิดพื้นผิวบนผนัง ก่อนติดตั้งอิฐเทียมสีขาวปูซิด รุ่น C-00 ของ RICH STONE หรือรุ่นเทียบเท่าของ Microstone, Thoistonestashop หรือเทียบเท่า ยึดด้วยการฉาบปูนหนา 2 ซม. และยัดเกาะมาตรฐานสูง ของ จระเข้ เลือ TOA หรือเทียบเท่า และสุดท้ายลงเคลือบผิวอิฐเทียมด้วยน้ำยาเคลือบด้านกันตะไคร่น้ำสูตรน้ำ รุ่น 213 ของ TOA หรือเทียบเท่า (ขนาดพื้นที่ประมาณ 60.00 ตร.ม)		C-1	ท้องพื้นเติมขัดโป๊วรอยทำความสะอาด ทาน้ำยาของพื้นปูนเก่าสูตรน้ำ รุ่น SuperShield duraclean ของ TOA , Beger ,Captain หรือเทียบเท่า 1 เทียว ทั้งให้แห้ง 1-2 วัน ก่อนลงสีกับโค้ทผนัง สกิมโค้ทผนังโพลีเอสเตอร์สีเรียบสำหรับแต่งผิวบาง ของ จระเข้ , Lonko , TOA หรือเทียบเท่า (ขนาดพื้นที่ประมาณ 30.00 ตร.ม) (ฉาบ 2 รอบหรือมากกว่าแล้วขัดด้วยกระดาษทราย) ทาสีน้ำอะครีลิก 100% มอก . 2521-2549 คุณภาพสูงสุด เกรดภายนอก รุ่น SuperShield ชนิดเนียน ของ TOA , Beger ,Captain หรือเทียบเท่า สีเบอร์ 7220 Alicia หรือเลือกสีภายหลัง (ทา 2 เทียวหรือมากกว่า) (ขนาดพื้นที่ประมาณ 30.00 ตร.ม)	
▲	ผนังก่ออิฐรูปทรงครึ่งแผ่นฉาบปูนเรียบ (ขนาดพื้นที่ประมาณ 4.00 ตร.ม) ทั้งให้แห้ง 1-2 วัน ดำเนินการกริดผนังให้เกิดพื้นผิวบนผนัง ก่อนติดตั้งอิฐเทียมสีขาวปูซิด รุ่น C-00 ของ RICH STONE หรือรุ่นเทียบเท่าของ Microstone, Thoistonestashop หรือเทียบเท่า ยึดด้วยการฉาบปูนหนา 2 ซม. และยัดเกาะมาตรฐานสูง ของ จระเข้ เลือ TOA หรือเทียบเท่า และสุดท้ายลงเคลือบผิวอิฐเทียมด้วยน้ำยาเคลือบด้านกันตะไคร่น้ำสูตรน้ำ รุ่น 213 ของ TOA หรือเทียบเท่า (ขนาดพื้นที่ประมาณ 4.00 ตร.ม)		C-2	ฝ้าฉาบเรียบบอร์ดหนา 9 มม ชนิดทนชื้น คร่าวโลหะรูปสังกะสี ฉาบเรียบรอยต่อ อุปกรณ์และการติดตั้งตามมาตรฐานผู้ผลิต ของ SCC , Gyroc หรือเทียบเท่า ต้องมี มอก ทั้งโครงและแผ่น ทาสีน้ำอะครีลิก 100% มอก . 2521-2549 คุณภาพสูงสุด เกรดภายนอก รุ่น SuperShield ชนิดด้าน ของ TOA , Beger ,Captain หรือเทียบเท่า สีเบอร์ 7220 Alicia หรือเลือกสีภายหลัง (ทา 2 เทียวหรือมากกว่า) (ขนาดพื้นที่ประมาณ 150.00 ตร.ม)	
▲	ผนังเติมขัดโป๊วรอยทำความสะอาด ทาน้ำยาของพื้นปูนเก่าสูตรน้ำ รุ่น SuperShield duraclean ของ TOA , Beger ,Captain หรือเทียบเท่า 1 เทียว ทั้งให้แห้ง 1-2 วัน ก่อนลงสีกับโค้ทผนัง สกิมโค้ทผนังโพลีเอสเตอร์สีเรียบสำหรับแต่งผิวบาง ของ จระเข้ , Lonko , TOA หรือเทียบเท่า (ขนาดพื้นที่ประมาณ 105.00 ตร.ม) (ฉาบ 2 รอบหรือมากกว่าแล้วขัดด้วยกระดาษทราย) ทาสีน้ำอะครีลิก 100% มอก . 2521-2549 คุณภาพสูงสุด เกรดภายนอก รุ่น SuperShield ชนิดเนียน ของ TOA , Beger ,Captain หรือเทียบเท่า สีเบอร์ 7220 Alicia หรือเลือกสีภายหลัง (ทา 2 เทียวหรือมากกว่า) (ขนาดพื้นที่ประมาณ 105.00 ตร.ม)		งานพื้น		
			F-1	พื้นปูนทรายปรับระดับพร้อมขัดมันก่อนปูด้วยกระเบื้อง SPC Click-Lock ลายไม้ เลือกลีและลายภายหลังของ Armstrong,Amtico,Rectongo หรือเทียบเท่า ขนาดประมาณ 9"x48" หนาไม่น้อยกว่า 6.5mm ร่องโฟมตัว Wear Layer ไม่น้อยกว่า 0.5 มม รูปแบบการปูกระเบื้องยางเลือกภายหลัง (ขนาดพื้นที่ประมาณ 33.45 ตร.ม (15กล่อง) ติดเนื้อเศษ 5% และ ลงตามจำนวนกล่องแล้ว * 1 กล่อง = 2.23 ตร.ม ก่อนปูพื้นที่การปรับระดับ Self-Leveling ขนาดพื้นที่ประมาณ 33.45 ตร.ม	
			F-2	พื้นปูนทรายปรับระดับด้วยกระเบื้องพอร์ซเลนลายหินสีเทาเข้ม หรือเลือกสีและลายภายหลัง รุ่น เควิน เทนซิ่ง บิลท์ ของ TARA หรือรุ่นเทียบเท่าของ COTTO, DURAGRES หรือเทียบเท่า ขนาดประมาณ 30x60cm หรือมิลิยาแนวกลมกลืนลิ้นกระเบื้อง (ขนาดพื้นที่ประมาณ 150.00 ตร.ม รวมเนื้อเศษ 5% แล้ว)	
			SK1	บัว PVC ลายไม้กลมกลืนสีพื้น สูง 4" ยาวประมาณ 20.00 เมตร	

## หมายเหตุ

- ทาสีน้ำอะครีลิก 100% ให้ผู้รับจ้างเลวลิให้เลือกก่อนดำเนินการ
- รูปภาพที่นำมาประกอบนี้เป็นตัวอย่างเท่านั้นผู้รับจ้างมีสิทธิเสนอคุณสมบัติและเข้ามาเพื่อประกอบการตัดสินใจได้โดยเงื่อนไขที่นำมาเทียบ ต้องมีคุณภาพเทียบเท่าหรือสูงกว่าที่ระบุไว้เท่านั้น โดยให้เสนอตัวอย่างจริงที่กำหนดไว้ ขึ้นตัวอย่างเพื่อให้คณะกรรมการตรวจการจ้าง พิจารณาดำเนินข้อบกพร่องก่อนดำเนินการติดตั้ง
- แนวผนังกันห้องให้ผู้รับจ้างนำเสน อกรวมการก่อนดำเนินการ
- ผนังที่ระบุความสูงให้ก่อความสูงตามที่ระบุผนังที่ไม่ได้ระบุความสูงไว้ให้ทำการก่อผนังจนถึงฝ้าหรือท้องพื้นตามตำแหน่งนั้นๆ



PROJECT :  
งานปรับปรุงพื้นที่  
กิจกรรมนิสิต  
คณะเภสัชศาสตร์  
ท่าบองศรีเกษ  
อำเภอศรีเกษ  
จังหวัดนครนายก

LOCATION :  
คณะเภสัชศาสตร์  
มศว องค์กรเกษ

CHIEF ARCHITECT :  
นาย อธิศะ กิ่งเทพดวง  
ภสศ.5136

ARCHITECT :  
นาย จิตวิฑูร อุดธรรม  
ภสศ.18973

PROJECT ARCHITECT :  
นาย จิตวิฑูร อุดธรรม  
ภสศ.18973

STRUCTURAL ENGINEER :  
นาย กิตติพงศ์ โรจน์พงศ์พิชญ์  
ภย. 30101

DESIGNER :  
นาย ไชคชัย เกียรติชาติ

นายอนุชา ใจอยู่  
ภพท. 56093

NOTE:  
ให้ถือคัมภีร์ที่กำกับแปลนเป็นหลัก ห้ามไว้วิธีวิธจกตามแบบ

DRAWING TITLE :  
รายการประกอบแบบ  
สถาปัตยกรรม

FILENAME :

A-07



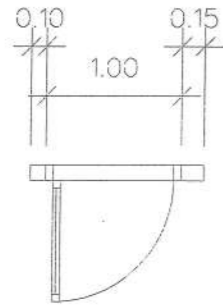

อักษรไฟตัวเขียน "Meeting"  
ใช้ Font: Aghnestademo Signature  
เชื่อมต่อไฟกับภายในห้อง  
เปิดเมื่อใช้งานห้อง กว้างประมาณ 55 ซม.  
ตัวอักษรสูงประมาณ 15 ซม.

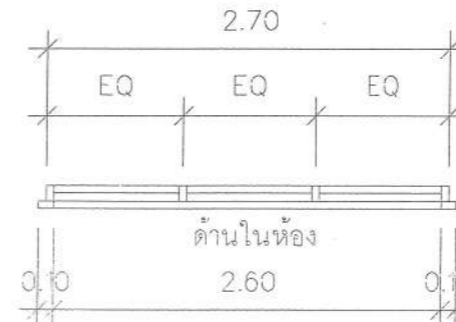

ซี่บวกรอบหน้าต่าง 10x5cm  
วัสดุไม้เนื้อแข็งทาสีเทาเข้ม  
(หรือเลือกสีภายหลังหรือกลมกลืน  
วงกบอลูมิเนียม)

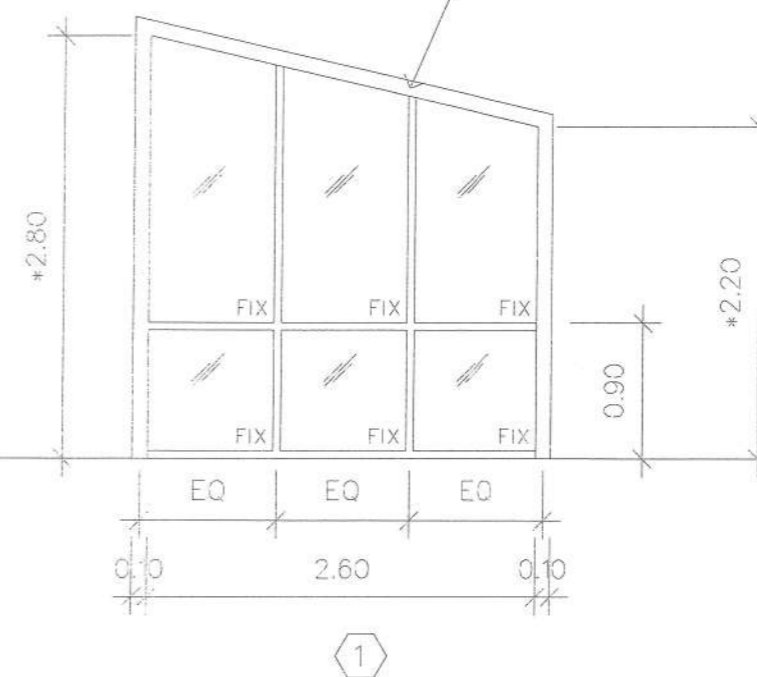
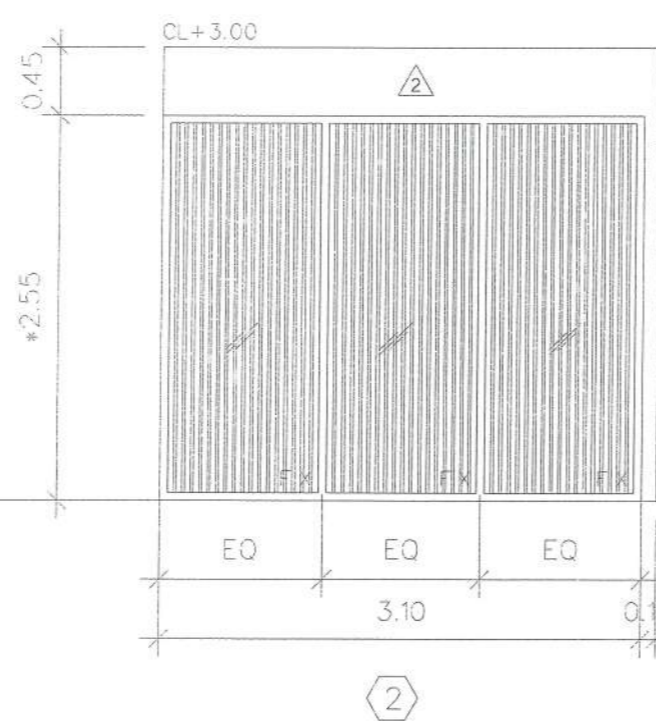
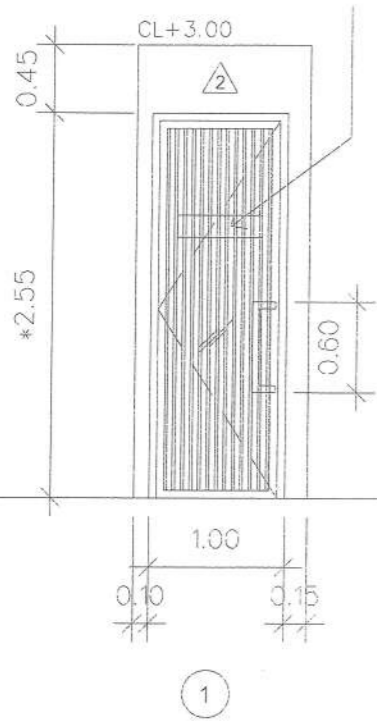

ประตูบานเปิด จำนวน 2 บาน

- วงกบอลูมิเนียมอบสีดำหรือเทาเข้ม หนาไม่น้อยกว่า 1.5 มม
- กรอบบานอลูมิเนียมสีดำหรือเทาเข้ม หนาไม่น้อยกว่า 1.5 มม
- ลูกฟัก กระจกลอนแก้วหนาไม่น้อยกว่า 6 มม.
- อุปกรณ์ประกอบบานเปิดครบชุด
- ล็อคฝังบานประตู
- มือจับ รุ่น HD164 ขนาด 60cm ของ VVF, efefe, Denzo หรือเทียบเท่า พร้อมติดตั้งเกอร์ก้าจัดเชื้อแบคทีเรียและเชื้อไวรัส (Airourity) เพื่อป้องกันเชื้อไวรัสโควิด 19 ของ IQ Lob หรือเทียบเท่า ติดหุ้มมือจับทั้งภายในภายนอกห้อง

หน้าต่างบานติดตาย จำนวน 2 บาน

- วงกบอลูมิเนียมอบสีดำหรือเทาเข้ม หนาไม่น้อยกว่า 1.5 มม
- ลูกฟัก กระจกลอนแก้วหนาไม่น้อยกว่า 6 มม.
- หน้าตัดอลูมิเนียมนี้ต้องมีระบบระบายน้ำภายในวงกบ

หน้าต่างบานติดตาย จำนวน 2 บาน

- วงกบอลูมิเนียมอบสีดำหรือเทาเข้ม หนาไม่น้อยกว่า 1.5 มม
- ลูกฟัก กระจกใสหนาไม่น้อยกว่า 6 มม.
- หน้าตัดอลูมิเนียมนี้ต้องมีระบบระบายน้ำภายในวงกบ

\* หน้าตัดอลูมิเนียมนี้ต้องมีระบบระบายน้ำภายในวงกบ  
\*\* มีระบบล๊อคมากกว่า 1 จุด เพื่อความปลอดภัย

- เนื้ออลูมิเนียม ต้องเป็น ALLOY ชนิด 6063 T5 ชนิดที่ใช้กับงานสถาปัตยกรรมที่มีความแข็งแรง ทน ULTIMATE TENSILE STRENGTH ไม่น้อยกว่า 22,000 PSI /ตารางนิ้ว ตาม มอก.284-2560 และมาตรฐาน ISO9001 โดยใช้ผลิตภัณฑ์อลูมิเนียมของ PREMIER ALUMINIUM หรือ AB&W INNOVATION หรือ ALUSPEC EXTRUSION หรือเทียบเท่า
- บานอลูมิเนียมติดตั้งโดยผู้ผลิต ใช้อุปกรณ์ต่าง ๆ ตามมาตรฐานผู้ผลิต

\*หมายเหตุ  
ความสูงเท่าระยะขอบบนหน้าต่างเดิม  
ตรวจสอบหน้างานอีกครั้งก่อนดำเนินการ  
แบบขยายประตู- หน้าต่าง 1



PROJECT :  
งานปรับปรุงพื้นที่  
กิจกรรมนิสิต  
คณะเภสัชศาสตร์  
ท่าบองศรีเกษ  
อำนาจศรีเกษ  
จังหวัดนครนายก

LOCATION :  
คณะเภสัชศาสตร์  
มศว องครักษ์

CHIEF ARCHITECT :  
นาย อธิตะ กิ่งพหนอง  
ภส.5136

ARCHITECT :  
นาย ฐิติวัชร อุบลธรรม  
ภส.18973

PROJECT ARCHITECT :  
นาย ฐิติวัชร อุบลธรรม  
ภส.18973

STRUCTURAL ENGINEER :  
นาย กิตติพงศ์ ใจรุ่งพิชญ์  
ภย. 30101

DESIGNER :  
นาย โชคชัย เถาว์ชาลี

นายอนุชา ใจอยู่  
ภทก.56093

NOTE:  
ให้แจ้งวงเล็บที่กำกับเป็นหลัก ห้ามใช้วิธีลอกแบบ

DRAWING TITLE :  
แบบขยายประตู- หน้าต่าง

SCALE 1:50

FILENAME :

A-08



PROJECT :  
 งานปรับปรุงพื้นที่  
 กิจกรรมนิสิต  
 คณะเภสัชศาสตร์  
 ตึกาลงครีกษ์  
 อำนวยการครีกษ์  
 จังหวัดนครนายก

LOCATION :  
 คณะเภสัชศาสตร์  
 มศว องครีกษ์

CHIEF ARCHITECT :  
 นาย อธิตะ กิ่งทพหลวง  
 ภสท.5136

ARCHITECT :  
 นาย จูติวัชร อุบลธรรม  
 ภสท.18973

PROJECT ARCHITECT :  
 นาย จูติวัชร อุบลธรรม  
 ภสท.18973

STRUCTURAL ENGINEER :  
 นาย กิตติพงศ์ ไรจน์พงษ์พิชญ์  
 ภย. 30101

DESIGNER :  
 นาย ไชคชัย เกาวัลลี

นายอนุชา ใจอยู่  
 ภพท.56093

NOTE:  
 ให้เป็นเจ้าของที่ปรึกษาและบริษัท ปรึกษาวิศวกรรม

DRAWING TITLE :  
 แบบขยายประตู- หน้าต่าง  
 2

SCALE 1:50

FILENAME :

A-09

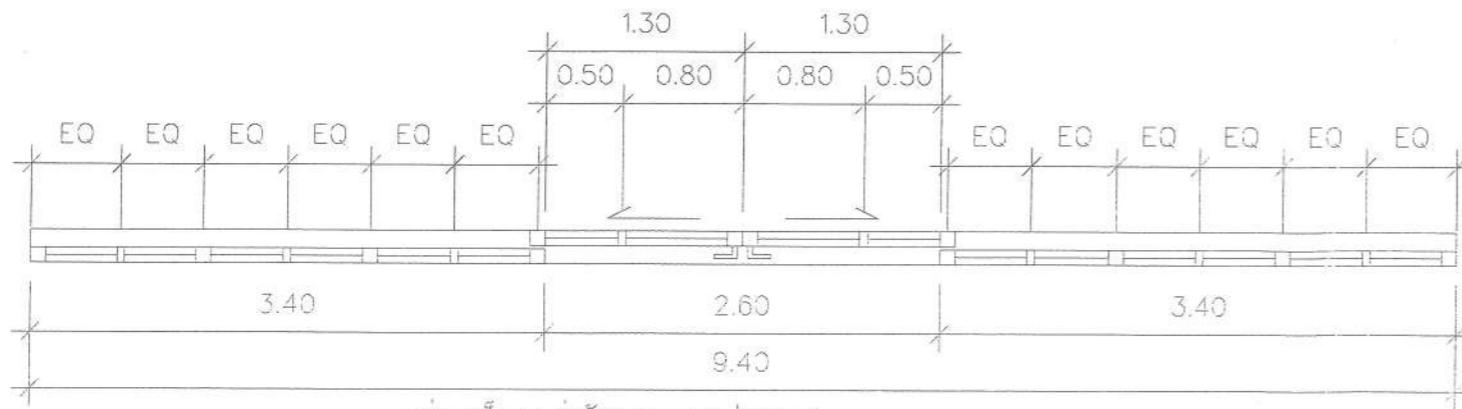

แผ่นเหล็กตกแต่งติดตั้งตามแบบรูปรายการ

อลูมิเนียมอบสีดำหรือเทาเข้ม

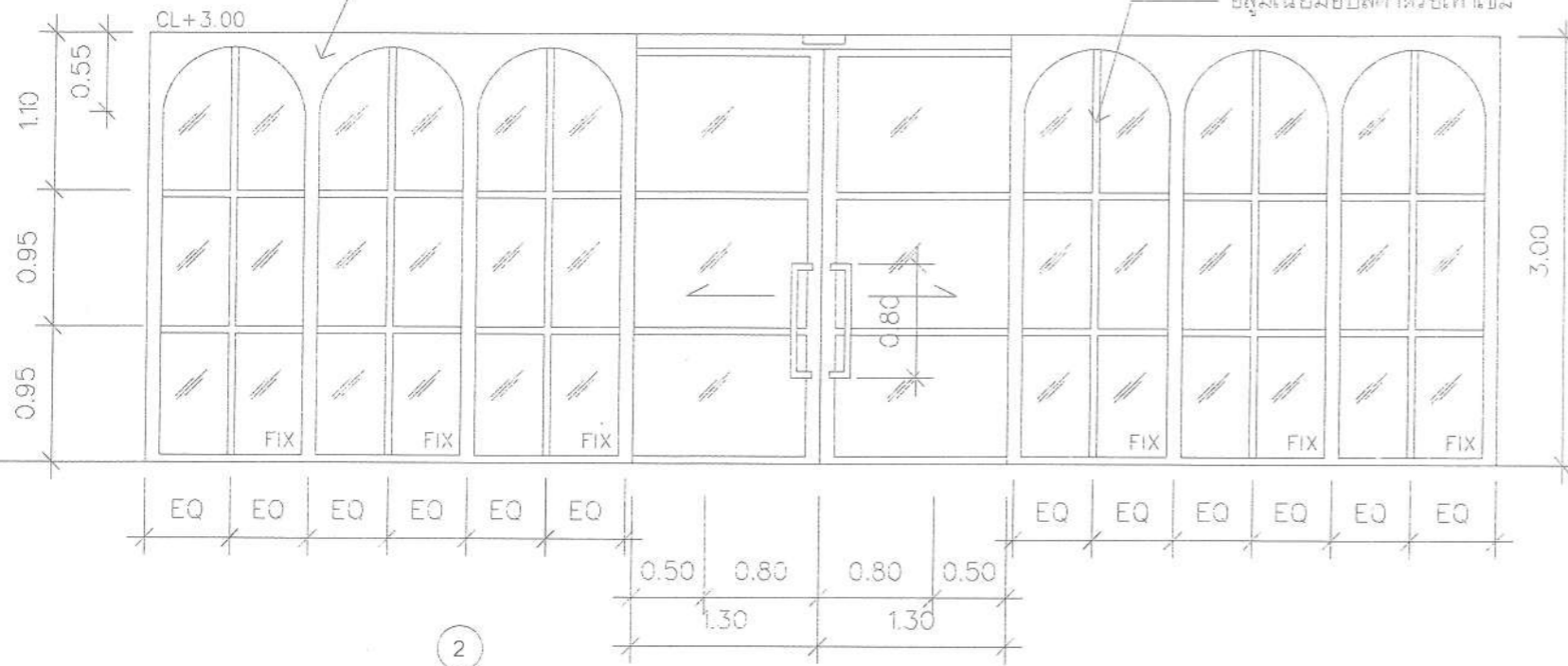

2

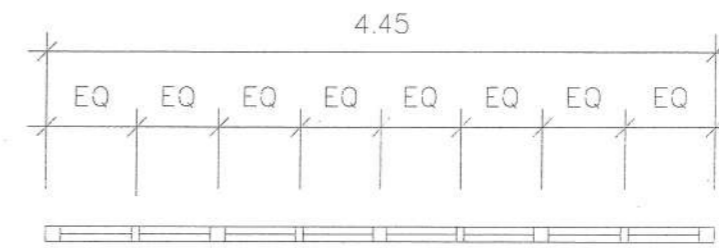

แผ่นเหล็กตกแต่ง  
 ติดตั้งตามแบบรูปรายการ

อลูมิเนียมอบสีดำหรือเทาเข้ม

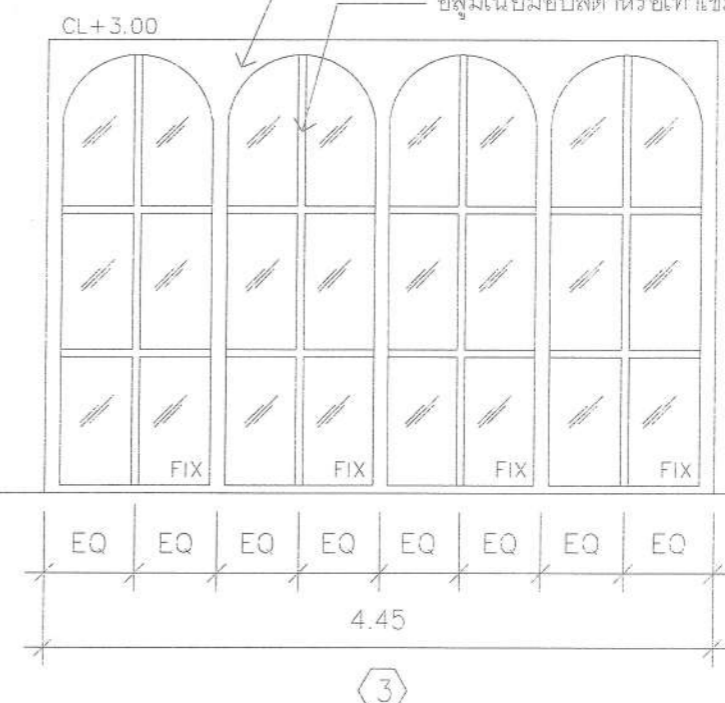

3

ประตูบานเลื่อนอัตโนมัติพร้อมหน้าต่างบานติดตาย จำนวน 1 บาน

- วงกบด้านในอลูมิเนียมอบสีดำหรือเทาเข้ม หนาไม่น้อยกว่า 1.5 มม
- กรอบบานอลูมิเนียมสีดำหรือเทาเข้ม หนาไม่น้อยกว่า 1.5 มม
- ลูกฟัก กระงะกโลหะหนาไม่น้อยกว่า 6 มม
- อุปกรณ์ประกอบบานเลื่อนครบชุด
- อุปกรณ์ประตูบานเลื่อนอัตโนมัติ เช่นเซอร์ตรวจจับเปิดประตูด้านนอกระยะ 1 เมตร
- ล็อคฝั่งบานประตู
- ด้านนอกมือจับ รุ่น HD164 ขนาด 80cm ของ VVP, Hefele, Cenzo หรือเทียบเท่า
- ด้านในปุ่มกดออกประตูอัตโนมัติ

\* หน้าตัดอลูมิเนียมนี้ต้องมีระบบระบายน้ำภายในวงกบ

\*\* มีระบบล็อคมากกว่า 1 จุด เพื่อความปลอดภัย

- เนื้ออลูมิเนียม ต้องเป็น ALLOY ชนิด 6063 T5 ชนิดที่ใช้กับงานสถาปัตยกรรมที่มีความแข็งแรง ทน ULTIMATE TENSILE STRENGTH ไม่น้อยกว่า 22,000 PSI /ตารางนิ้ว ตาม มอก.284-2560 และมาตรฐาน ISO9001 โดยใช้ผลิตภัณฑ์อลูมิเนียมของ PREMIER ALUMINIUM หรือ AB&W INNOVATION หรือ ALUSPEC EXTRUSION หรือเทียบเท่า
- บานอลูมิเนียมติดตั้งโดยผู้ผลิต ใช้อุปกรณ์ต่าง ๆ ตามมาตรฐานผู้ผลิต

หน้าต่างบานติดตาย จำนวน 2 บาน

- วงกบด้านในอลูมิเนียมอบสีดำหรือเทาเข้ม หนาไม่น้อยกว่า 1.5 มม
- ลูกฟัก กระงะกโลหะหนาไม่น้อยกว่า 6 มม

\* หน้าตัดอลูมิเนียมนี้ต้องมีระบบระบายน้ำภายในวงกบ

แบบขยายประตู- หน้าต่าง 2

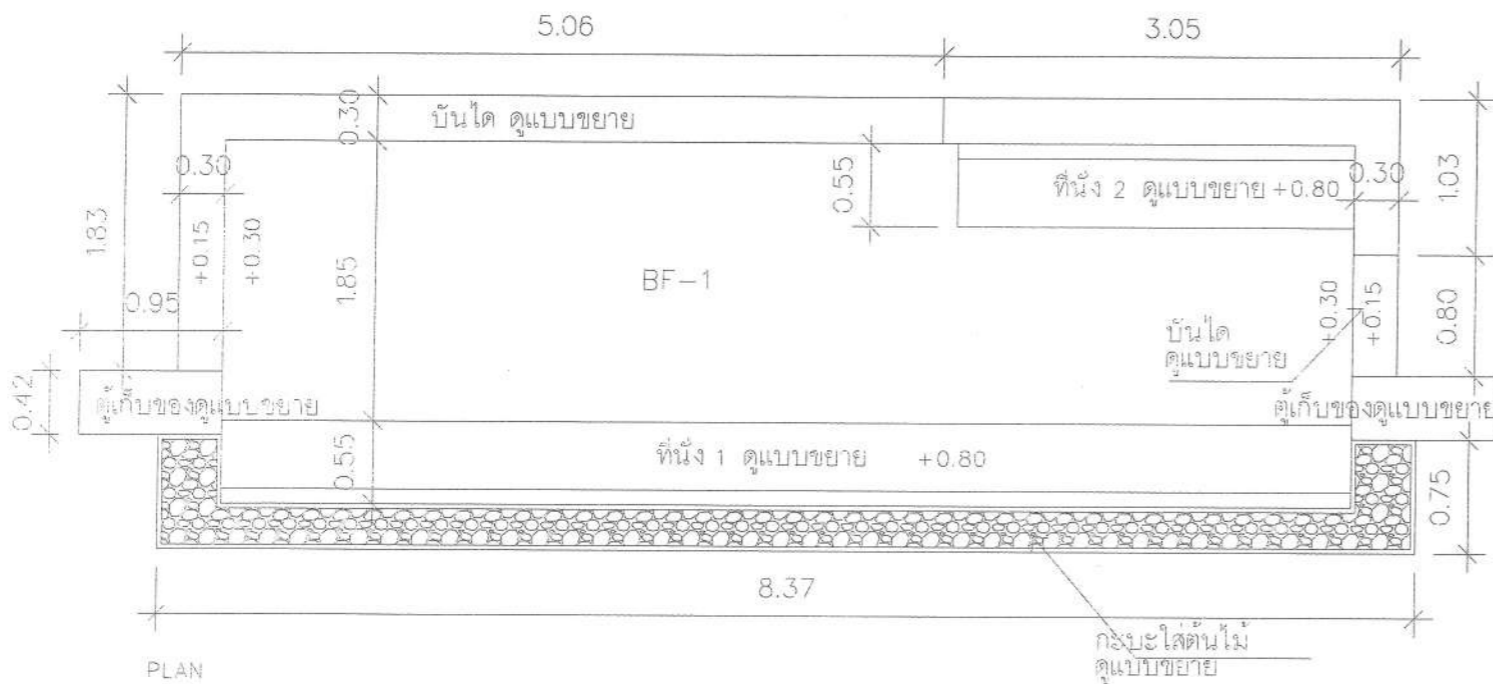

พื้นยกโครงสร้างเหล็กขนาด 2"x4" หรือปรับเปลี่ยนตามความเหมาะสมโดยให้ผู้รับจ้างนำ  
 เสนอ Shop drawing มาก่อนดำเนินการพร้อมติดตั้งพื้นไม้โอ๊คสีเบสหนาไม่น้อยกว่า 20 มม.  
 ก่อนปูด้วยไมลามิเนตเลือกสีและลายภายหลัง หนาไม่น้อยกว่า 8mm  
 ตัวจุดพื้นของผลิตภัณฑ์สีกลมกลืน ขนาดพื้นที่ประมาณ 25 ตร.ม.

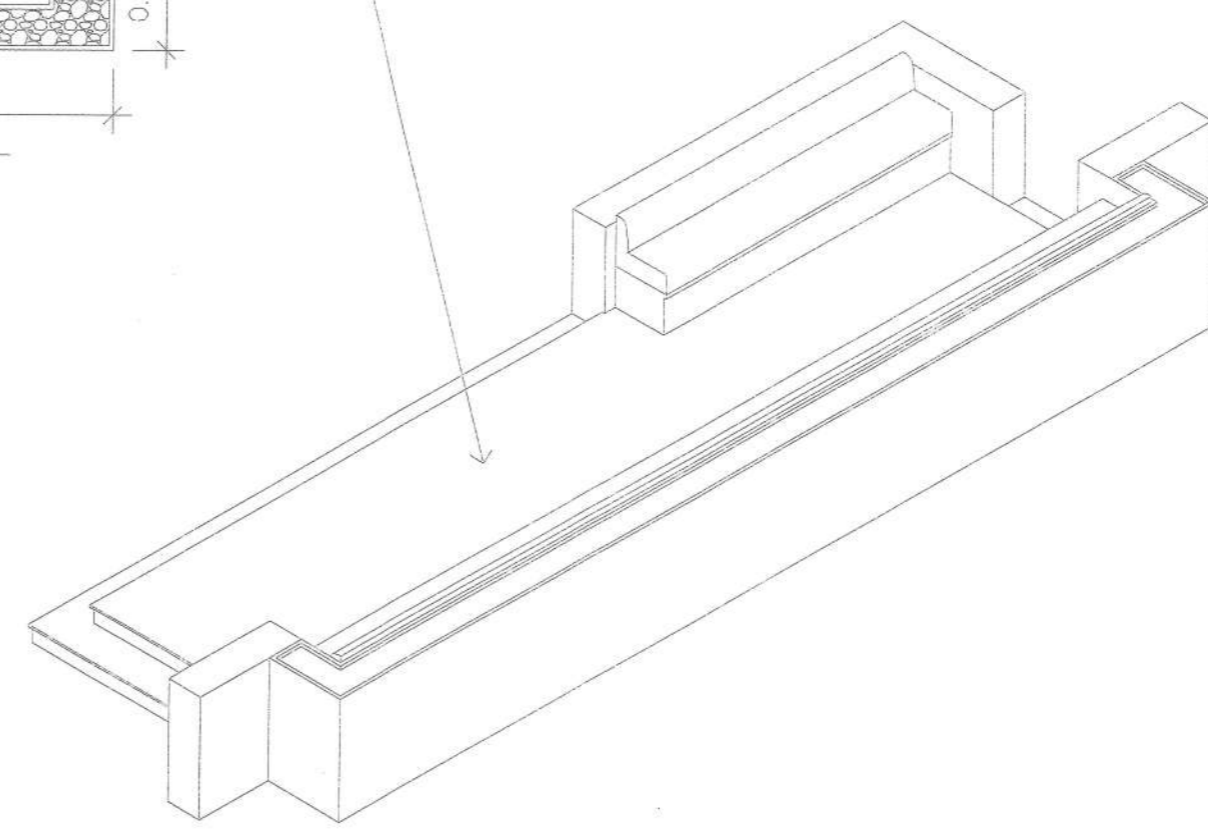
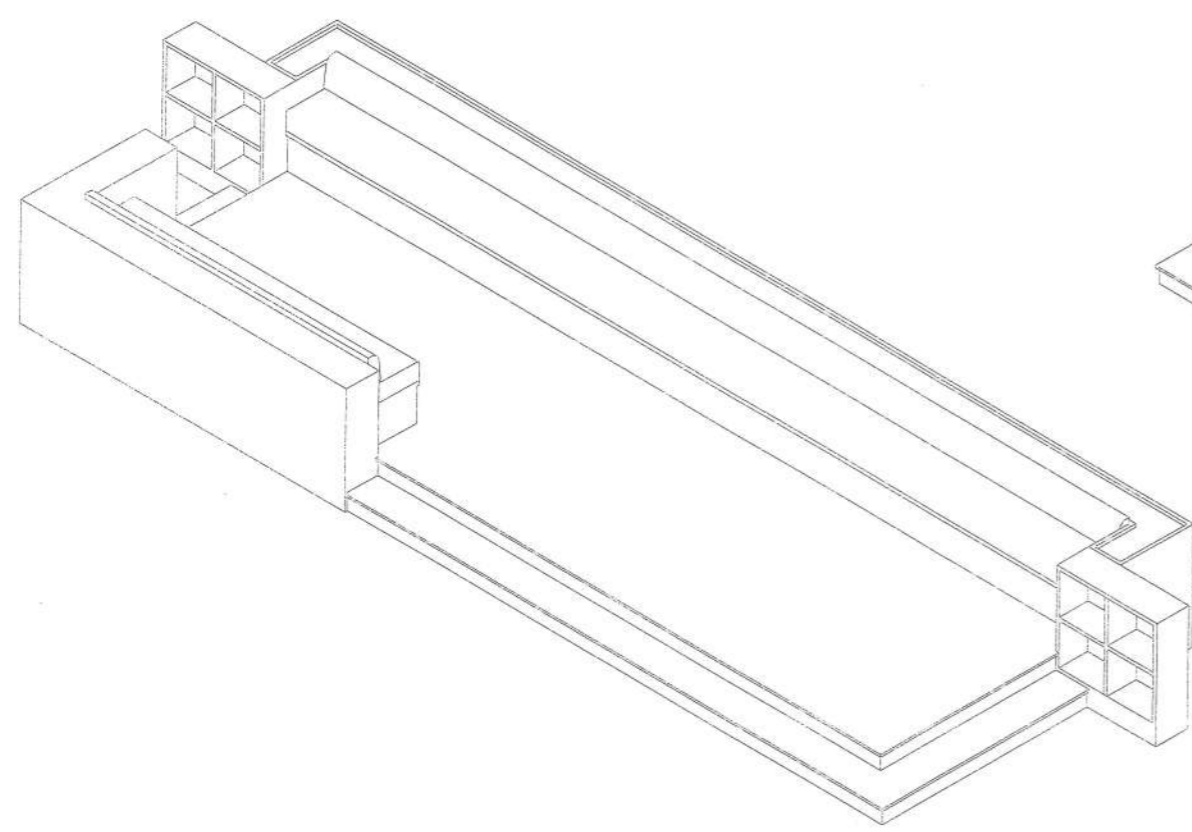

โครงสร้างเหล็กให้ทำลิ้นคั่นอย่างน้อย 2 รอบ  
 พร้อมยึดเข้ากับพื้นอย่างแข็งแรงด้วยทุกเหล็กที่มีขนาดเหมาะสม

แบบขยายครุภัณฑ์จัดสร้าง BF-1



<b>PROJECT :</b> งานปรับปรุงพื้นที่ กิจกรรมนิสิต คณะเภสัชศาสตร์ ต่าบลองครักษ์ อำเภอองครักษ์ จังหวัดนครนายก	
<b>LOCATION :</b> คณะเภสัชศาสตร์ มศว องครักษ์	
<b>CHIEF ARCHITECT :</b> นาย อธิตะ กิ่งทัพหลวง ภสธ.5136	
<b>ARCHITECT :</b> นาย สุติวัชร อุบลธรรม ภสธ.18973	
<b>PROJECT ARCHITECT :</b> นาย สุติวัชร อุบลธรรม ภสธ.18973	
<b>STRUCTURAL ENGINEER :</b> นาย กิตติพงศ์ โรจน์พงศ์พิชญ์ ภย. 30101	
<b>DESIGNER :</b> นาย ไชคชัย เถาว์ชาติ	
นายอนุชา ใจอยู่ ภพท.56093	
<b>NOTE:</b> ให้ใช้ตัวเลขที่กำหนดเป็นหลัก ห้ามใช้วิธีวัดแบบแบบ	
<b>DRAWING TITLE :</b> แบบขยายครุภัณฑ์จัดสร้าง BF-1	
<b>SCALE 1:50</b>	
<b>FILENAME :</b>	
A-10	

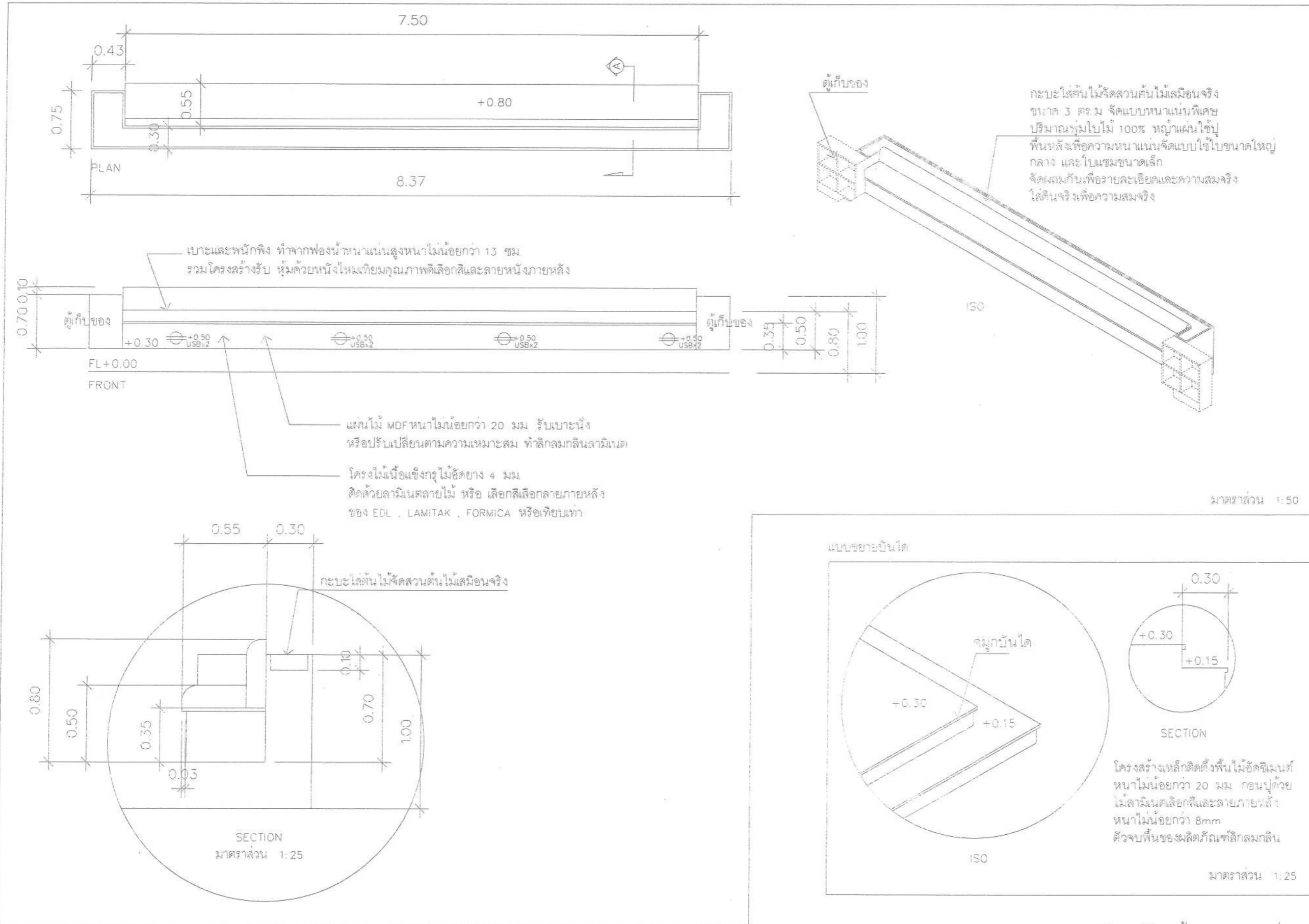

แบบขยายครุภัณฑ์จัดสร้าง BF-1 (ต่อ 1)



PROJECT :	งานปรับปรุงพื้นที่ กิจกรรมนิสิต คณะเภสัชศาสตร์ ท่าบองศรีเกษ อำเภอองครักษ์ จังหวัดนครนายก
LOCATION :	คณะเภสัชศาสตร์ มศว องครักษ์
CHIEF ARCHITECT :	นาย อธิศะ กิ่งทัพหลวง ภสธ.5136
ARCHITECT :	นาย จิตวิฑูร อุดธรรม ภสธ.18973
PROJECT ARCHITECT :	นาย จิตวิฑูร อุดธรรม ภสธ.18973
STRUCTURAL ENGINEER :	นาย กิตติพงศ์ ไรจน์พงศ์พิชญ์ ภย. 30101
DESIGNER :	นาย โชคชัย เถาว์ชาติ
	นายอนุชา ใจอยู่ ภพท.56093
NOTE:	ให้ผู้ออกแบบที่กำกับเป็นปกติ ห้ามใช้วิธีราคาแบบ
DRAWING TITLE :	แบบขยายครุภัณฑ์จัดสร้าง BF-1 (ต่อ 1)
FILENAME :	
	A-11

แบบขยายตู้เก็บของ

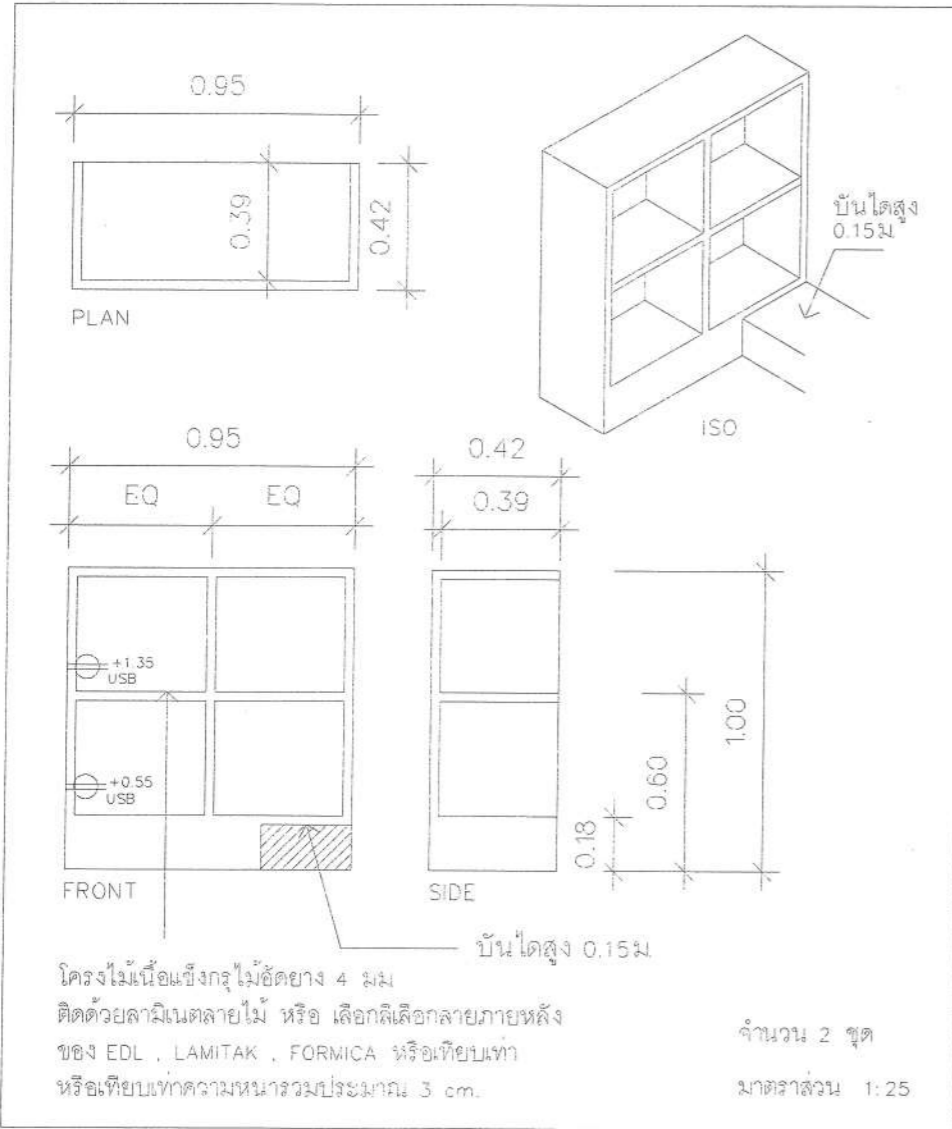

แบบขยายที่นั่ง 2

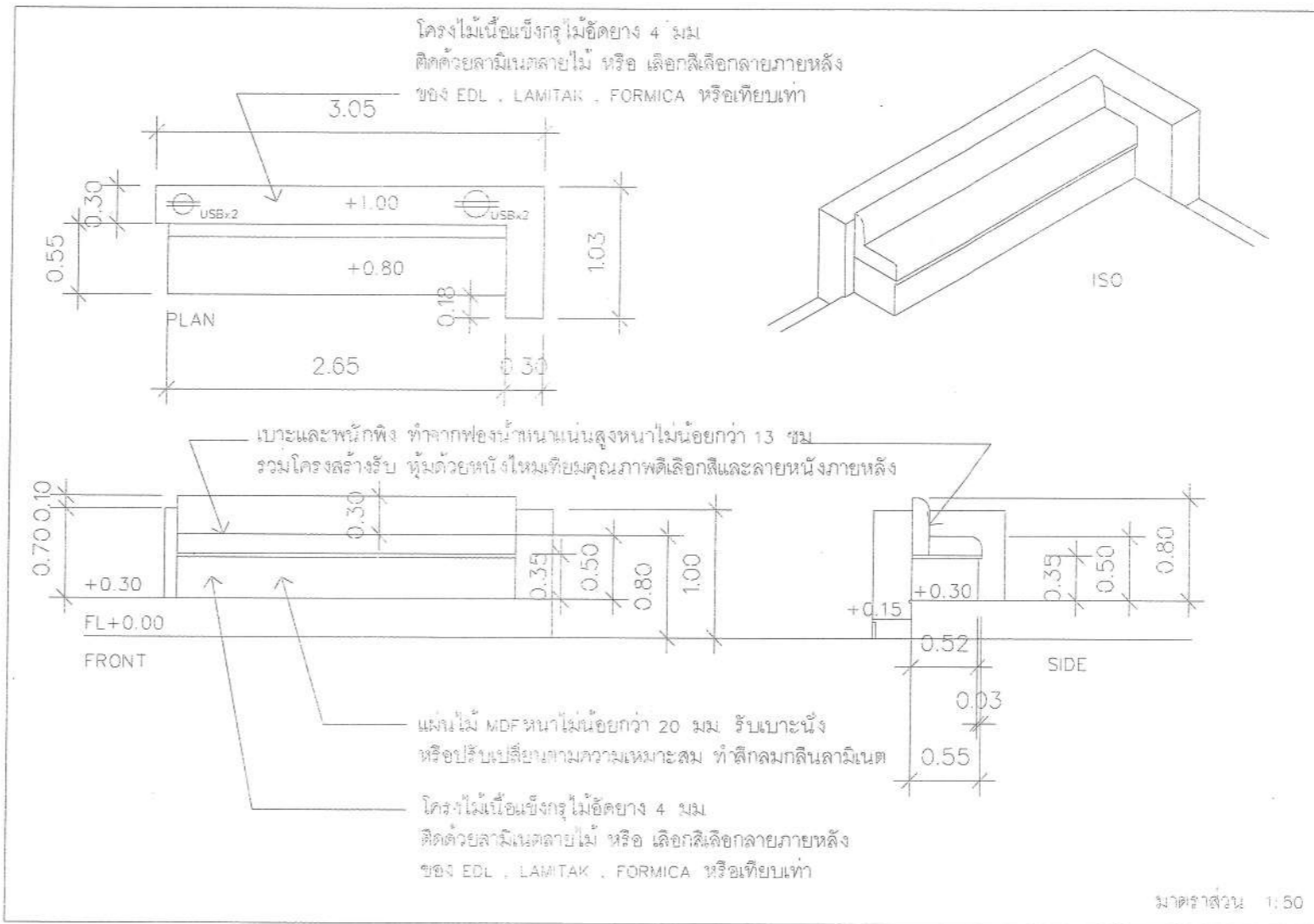

- \* โครงไม้เนื้อแข็งใช้ไม้สีขาวขนาดโครงขนาดประมาณ 2"x4" หรือปรับเปลี่ยนตามความเหมาะสม ทาน้ำยากันปลวกแบบมีสีสองรอบหรือมากกว่า
- \* เก็บสีลามิเนตสีกลมกลืน
- \* ความหนาหน้าไม้ของวัสดุไม้โครงไม้เนื้อแข็งเปลี่ยนแปลงได้ตามความเหมาะสม
- \* สามารถใช้ MDF ทดแทนได้เพื่อให้ได้ความหนาและความทนทานในบางกรณีให้ผู้รับจ้างสอบถามผู้ออกแบบหรือกรรมการตรวจรับงานก่อสร้างก่อนดำเนินการ
- \* เบาะและพนักพิงสามารถเปลี่ยนแปลงวัสดุหรือวิธีการจัดสร้างได้ถ้าทำให้เห็นว่าวัสดุหรือวิธีการที่ ดีกว่า ทนทานต่อการใช้งานมากกว่านำเสนอก่อนดำเนินการ
- \* ให้จัดทำ Shop Drawing นำเสนอก่อนดำเนินการ
- \* จัดให้วิธียึดกับโครงพื้นยกให้แข็งแรงทนทาน นำเสนอคณะกรรมการ

แบบขยายครุภัณฑ์จัดสร้าง BF-1 (ต่อ 2)



PROJECT :  
งานปรับปรุงพื้นที่  
กิจกรรมนิสิต  
คณะเภสัชศาสตร์  
ตำบลอ้อมครีฯ  
อำเภออ้อมครีฯ  
จังหวัดนครนายก

LOCATION :  
คณะเภสัชศาสตร์  
มศว อ้อมครีฯ

CHIEF ARCHITECT :  
นาย อธิตะ กิ่งทพหลวง  
ภสท.5136

ARCHITECT :  
นาย รุติวัชร อุบลธรรม  
ภสท.18973

PROJECT ARCHITECT :  
นาย รุติวัชร อุบลธรรม  
ภสท.18973

STRUCTURAL ENGINEER :  
นาย กิตติพงศ์ ใจรุ่งพงศ์พิชญ์  
ภย. 30101

DESIGNER :  
นาย โชคชัย เถาว์ชาลี

นายอนุชา ใจอยู่  
ภทก.56093

NOTE:  
ให้ถือตัวเลขที่ก่อนฉบับหลัก ห้ามไว้วิธีวัดแบบ

DRAWING TITLE :  
แบบขยายครุภัณฑ์จัดสร้าง  
BF-1 (ต่อ 2)

FILENAME :

A-12



PROJECT :  
งานปรับปรุงพื้นที่  
กิจกรรมนิสิต  
คณะเภสัชศาสตร์  
ตำบลองครักษ์  
อำเภอองครักษ์  
จังหวัดนครนายก

LOCATION :  
คณะเภสัชศาสตร์  
มศว องครักษ์

CHIEF ARCHITECT :  
นาย อชิตะ กิ่งทพหลวง  
ภส.5136

ARCHITECT :  
นาย สุจิตวัชร อุบลธรรม  
ภส.18973

PROJECT ARCHITECT :  
นาย สุจิตวัชร อุบลธรรม  
ภส.18973

STRUCTURAL ENGINEER :  
นาย กิตติพงศ์ โจรณพงศ์พิชญ์  
ภย. 30101

DESIGNER :  
นาย โชคชัย เถาว์ชาลี

นายอนุชา ใจอยู่  
ภท.56093

NOTE:  
ใช้ชื่อเจ้าของที่ที่มอบหมายเป็นหลัก ห้ามใช้วิธีลอกแบบ

DRAWING TITLE :  
แบบขยายครุภัณฑ์จัดสร้าง  
BF-2

SCALE 1:50

FILENAME :

A-13

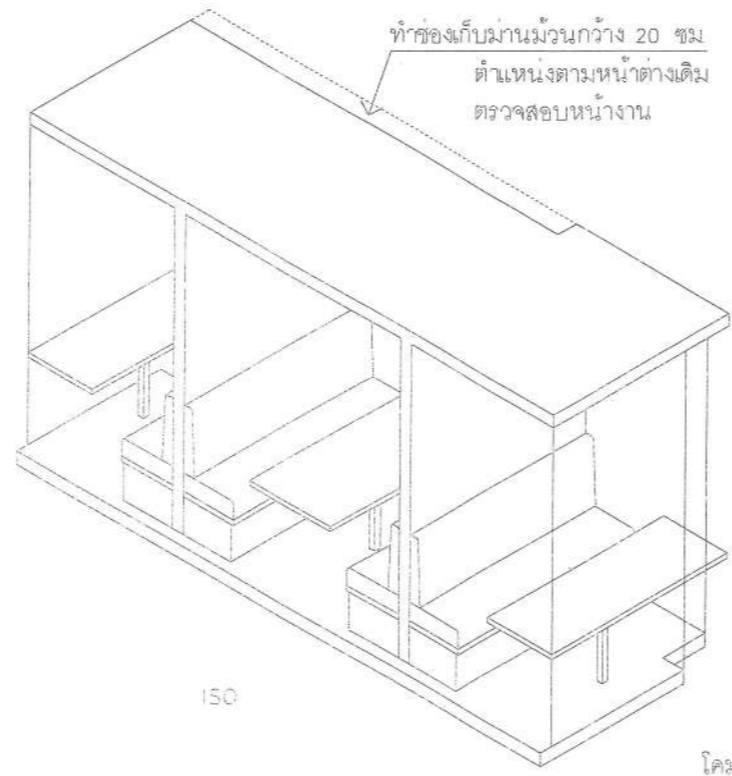
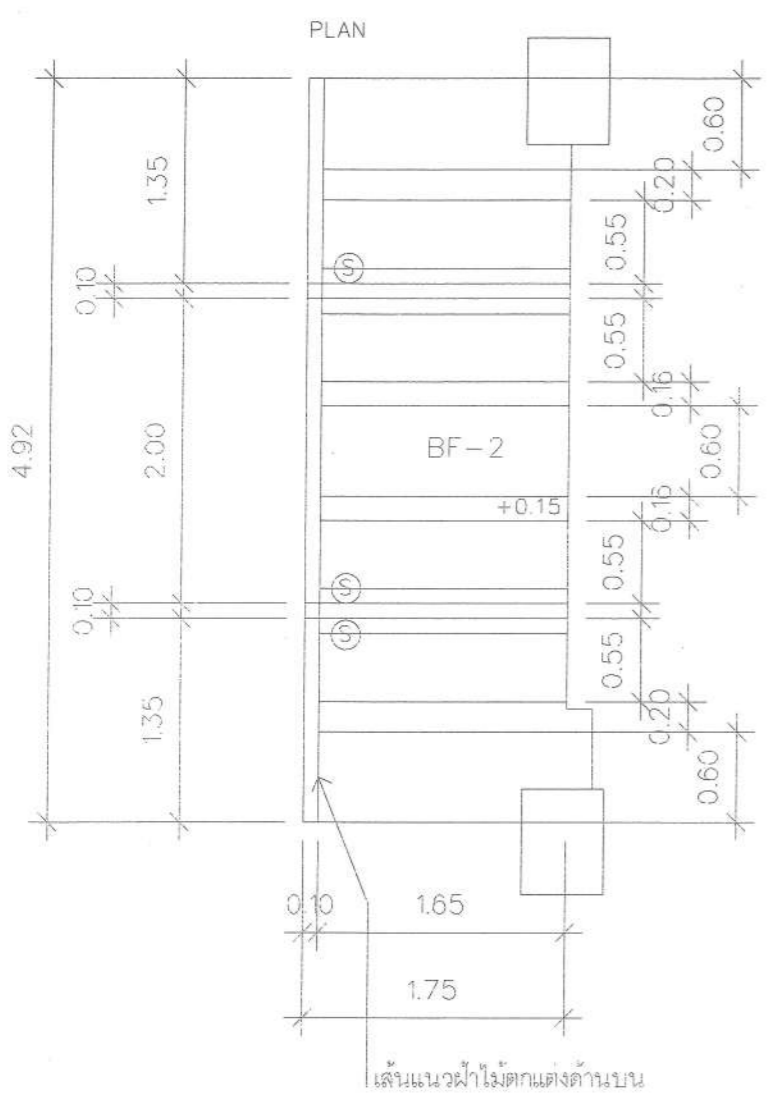

- \* โครงไม้เนื้อแข็งใช้ไม้สักขนาดโครงขนาดประมาณ 2"x4" หรือปรับเปลี่ยนตามความเหมาะสมหน้ายาก็นปลวกแบบมีลีสองรอบหรือมากกว่า
- \* เก็บสลิลาเมนต์ลึกลงกลิ้ง
- \* ความหนาหน้าไม้ของวัสดุไม้โครงไม้อัดยางเปลี่ยนแปลงได้ตามความเหมาะสม
- \* สามารถใช้ MDF ทดแทนได้เพื่อให้ได้ความหนาและความทนทานในบางกรณี ให้ผู้รับจ้างสอบถามผู้ออกแบบหรือกรรมการตรวจสอบงานก่อสร้างก่อนดำเนินการ
- \* เบาะและพนักพิงสามารถเปลี่ยนแปลงวัสดุหรือวิธีการจัดสร้างได้ ถ้าทำให้เห็นว่าวัสดุหรือวิธีการที่ดีกว่า ทนทานต่อการใช้งานมากกว่า นำเสนอก่อนดำเนินการ
- \* ให้จัดทำ Shop Drawing นำเสนอก่อนดำเนินการ
- \* จัดให้วิธียึดกับโครงพื้นยกให้แข็งแรงทนทาน นำเสนอคณะกรรมการ

โครงไม้เนื้อแข็งกรุไม้อัดยาง 4 มม ติดด้วยลามิเนตลายไม้ หรือ เล็กสีเลือกภายหลัง ของ EDL , LAMITAK , FORMICA หรือเทียบเท่า

โคมไฟห้อยดูแบบไฟฟ้าเพิ่มเติม

เบาะและพนักพิง ทำจากพองน้ำหนาแน่นสูงหนาไม่น้อยกว่า 13 ซม รวมโครงสร้างรับ หุ้มด้วยหนังใหม่เทียมคุณภาพดีเลือกสีและลายหนังภายหลัง

ลามิเนตคอมแพคทหนาไม่น้อยกว่า 30 มม เล็กสีและลายภายหลัง ของ FINISS, EDL, FORMICA หรือเทียบเท่า เลนหลักๆใช้ขนาด 2"x2" หรือปรับเปลี่ยนตามความเหมาะสม ปิด 2 ชุดด้านหน้ากลางโต๊ะ +เพิ่มชุดยึดได้เพื่อความแข็งแรง

พื้นยกโครงสร้างหลักขนาด 2"x4" หรือปรับเปลี่ยนตามความเหมาะสมโดยให้ผู้รับจ้างนำเสนอ Shop drawing มาก่อนดำเนินการพร้อมติดตั้งพื้น ไม้อัดขึ้นเม้นท์หนาไม่น้อยกว่า 20 ซม ก่อนปูด้วยไม้ลามิเนตเลือกสีและลายภายหลัง หนาไม่น้อยกว่า 8mm ตัวจบพื้นของผลิตภัณฑ์ลึกลงกลิ้ง พื้นทีประมาณ 10 ตร.ม

โครงสร้างหลักให้ทำกันสนิมอย่างน้อย 2 รอบ พร้อมยึดเข้ากับพื้นอย่างแข็งแรงด้วยทุกเหล็กที่มีขนาดเหมาะสม

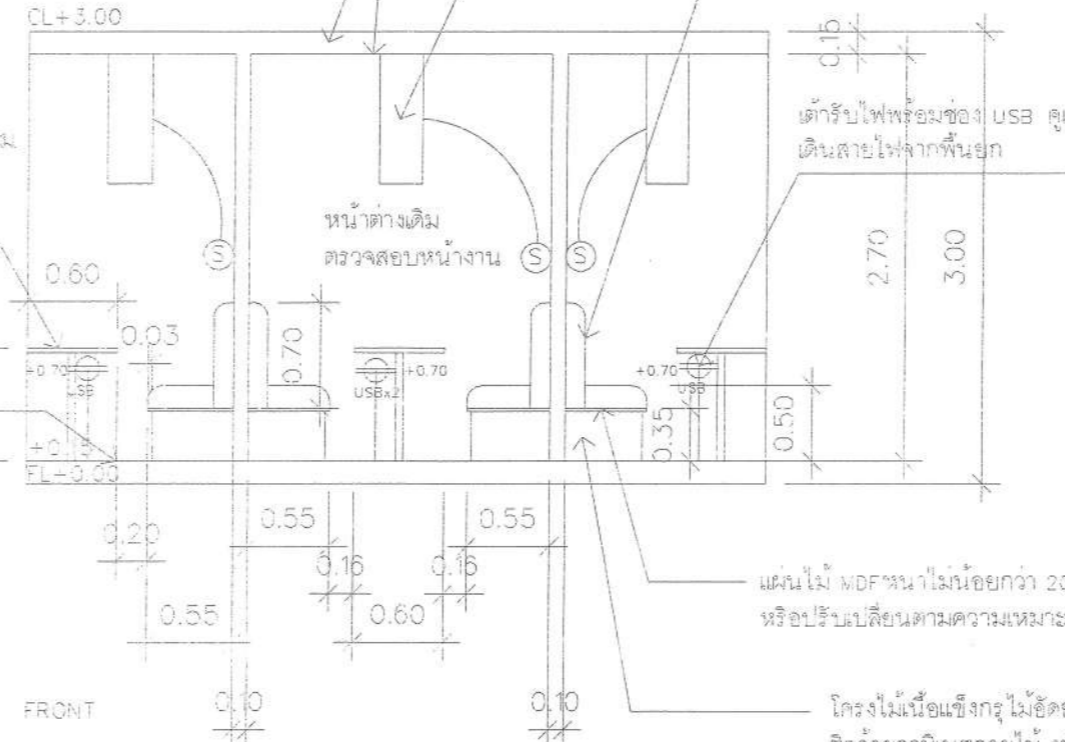

แบบขยายครุภัณฑ์จัดสร้าง BF-2





ผนังเดิมจากการรื้อถอน ขัดไปเรื่อยทำความสะอาด ทำการฉาบปูนเรียบขัดมันให้ได้ระดับ ทาน้ำยารองพื้นปูน  
 ลูตรา น้ำ รุ่น SuperShield duraclean ของ TOA , Beger ,Coptain หรือเทียบเท่า 1 เที่ยว ทิ้งให้แห้ง 1-2 วัน  
 ก่อนลงสีกิมโคทผนังกิมโคทผนังโพลีเมอร์สีเรจูลิปส์สำหรับแต่งผิวบาง ของ จระเข้ , Lonko , TOA หรือเทียบ  
 เท่า ขนาดพื้นที่ประมาณ 4.00 ตร.ม) (ฉาบ 2 รอบหรือมากกว่าแล้วขัดด้วยกระดาษทราย)  
 ทาสีน้ำอะครีลิค 100% มอก . 2321-2549 คุณภาพสูงสุด เกรดภายนอก  
 รุ่น SuperShield ชนิดเนียน ของ TOA , Beger ,Coptain หรือเทียบเท่า  
 สีเบอร์ 8312 Gothic Grey หรือเลือกสีภายหลัง (ทา 2 เที่ยวหรือมากกว่า)  
 (ขนาดพื้นที่ประมาณ 4.00 ตร.ม)

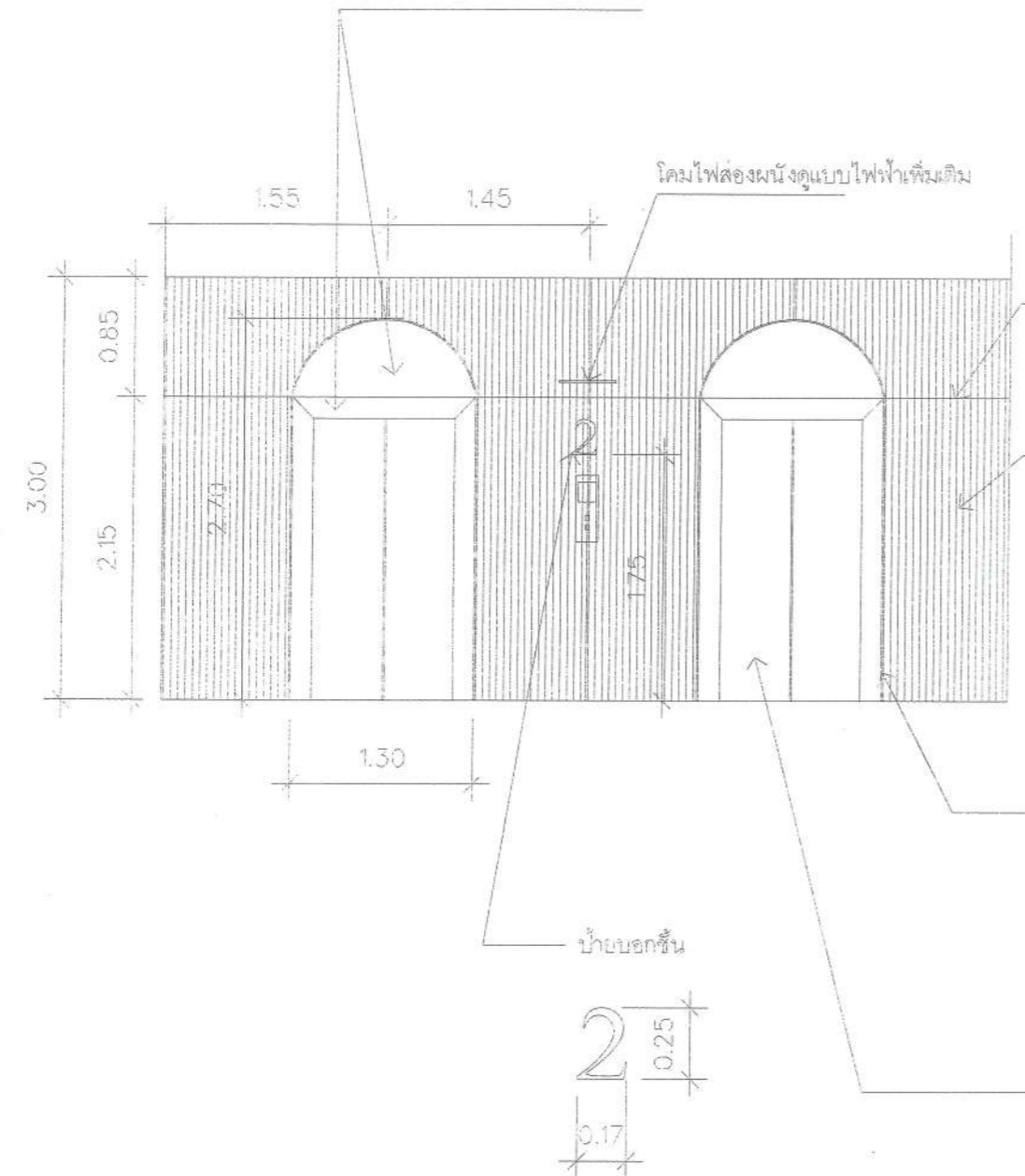

ตั้งโครงไม้ดีดไม้ยึดขนาดหน้าไม้ไม่น้อยกว่า 6 มม ด้านเดียว และติดแผ่นไม้เข้ระร่อง HMR  
 (High Moisture Resistance board) ขนาดประมาณ 1.20x2.40 ม แผ่นใยไม้ยึดทนความชื้น  
 หน้าไม้ไม่น้อยกว่า 18 มม รุ่น 3D hmr020 ของ Vision Space หรือเทียบเท่า  
 ทาด้วยสีน้ำอะครีลิค 100% มอก . 2321-2549 คุณภาพสูงสุด  
 เกรดภายนอกรุ่น SuperShield ชนิดเนียน ของ TOA , Beger ,Coptain  
 หรือเทียบเท่า สีเบอร์ 7220 Alicia หรือเลือกสีภายหลัง (ทา 2 เที่ยวหรือมากกว่า)  
 พื้นที่ประมาณ 12 ตร.ม

- โครงไม้เนื้อแข็งใช้ไม้ลายขนาดโครงขนาดประมาณ 2"x4"  
 หรือปรับเปลี่ยนตามความเหมาะสมหน้างานปลวกแบบมีสีสองรอบหรือมากกว่า  
 - ให้จัดทำ Shop Drawing นำเสนอก่อนดำเนินการ

เหล็กแผ่นหนา 10 ซม หน้าไม้ไม่น้อยกว่า 1 ซม  
 ติดโครงแบบรูปรายการ  
 ทาสีน้ำอะครีลิค 100% มอก . 2321-2549  
 คุณภาพสูงสุด เกรดภายนอกรุ่น SuperShield  
 ชนิดเนียน ของ TOA , Beger ,Coptain  
 หรือเทียบเท่า สีเบอร์ 8312 Gothic Grey หรือเลือกสีภายหลัง  
 (ทา 2 เที่ยวหรือมากกว่า) ยาวประมาณ 2.6 เมตร

สติกเกอร์ติดลิฟท์ ชนิดพีวีซี สติกเกอร์  
 สีกลมกลืนผนังสีเบอร์ 8312 Gothic Grey  
 จำนวน 2 ชุด

วัสดุพลาสติกหน้าไม้ไม่น้อยกว่า 15mm  
 ทำสีเทาเข้มสีเบอร์ 8312 Gothic Grey  
 จำนวน 1 ชุด

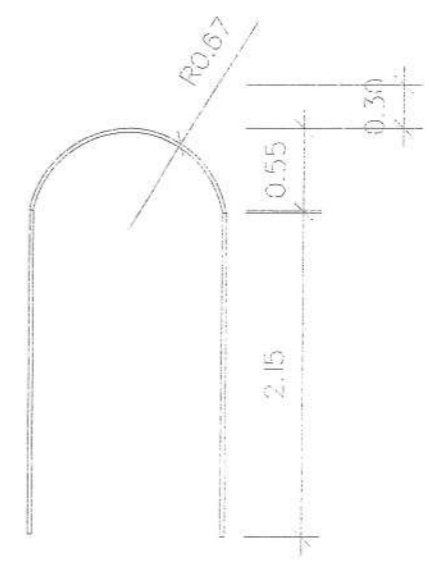

แบบขยายผนังตึกแต่งลิฟท์

PROJECT :  
 งานปรับปรุงพื้นที่  
 กิจกรรมนิสิต  
 คณะเภสัชศาสตร์  
 ตำบลองครักษ์  
 อำเภอองครักษ์  
 จังหวัดนครนายก

LOCATION :  
 คณะเภสัชศาสตร์  
 มศว องครักษ์

CHIEF ARCHITECT :  
 นาย อธิษฐ์ กิ่งทพหลวง  
 ภสศ.5136

ARCHITECT :  
 นาย สุทธิวัชร อุบลธรรม  
 ภสศ.18973

PROJECT ARCHITECT :  
 นาย สุทธิวัชร อุบลธรรม  
 ภสศ.18973

STRUCTURAL ENGINEER :  
 นาย กิตติพงศ์ วิจารณ์พิชญ์  
 ทย. 30101

DESIGNER :  
 นาย โชคชัย เถาว์ชาติ

นายอนชา ใจอยู่  
 ภท. 56093

NOTE:  
 ให้ถือตัวเลขที่กำกับเป็นลำดับ ชั้นไว้วิธีวางแบบ

DRAWING TITLE :  
 แบบขยายผนังตึกแต่งลิฟท์

SCALE 1:50

FILENAME :

A-15



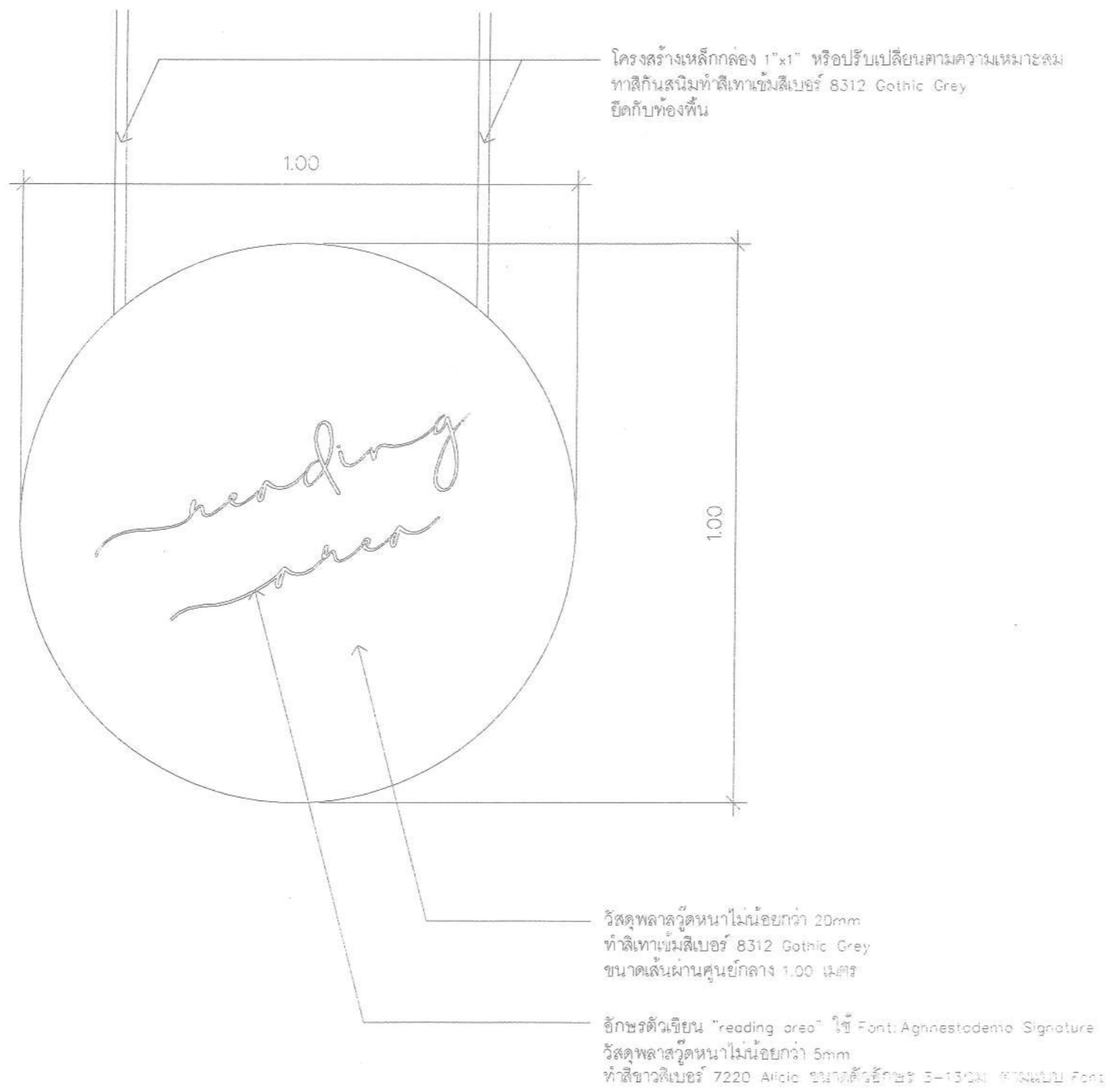

แบบขยายป้ายห้อง 1



PROJECT :  
 งานปรับปรุงพื้นที่  
 กิจกรรมนิสิต  
 คณะสถาปัตยกรรมศาสตร์  
 ตำบลองครักษ์  
 อำเภอองครักษ์  
 จังหวัดนครนายก

LOCATION :  
 คณะสถาปัตยกรรมศาสตร์  
 มศว องครักษ์

CHIEF ARCHITECT :  
 นาย อชิตะ กิ่งทัพหลวง  
 ภสศ.5136

ARCHITECT :  
 นาย จูติวัชร อุบลธรรม  
 ภสศ.18973

PROJECT ARCHITECT :  
 นาย จูติวัชร อุบลธรรม  
 ภสศ.18973

STRUCTURAL ENGINEER :  
 นาย กิตติพงศ์ ไฉนพงศ์พิชญ์  
 ภย. 30101

DESIGNER :  
 นาย โชคชัย เถาว์ชาติ

นายอนุชา ใจอยู่  
 ภพท.56093

NOTE:  
 ให้ถือตามเกณฑ์กำหนดเป็นหลัก ห้าใช้วิธีระดมแบบ

DRAWING TITLE :  
 แบบขยายป้ายห้อง 1

SCALE 1:10

FILENAME :

A-16

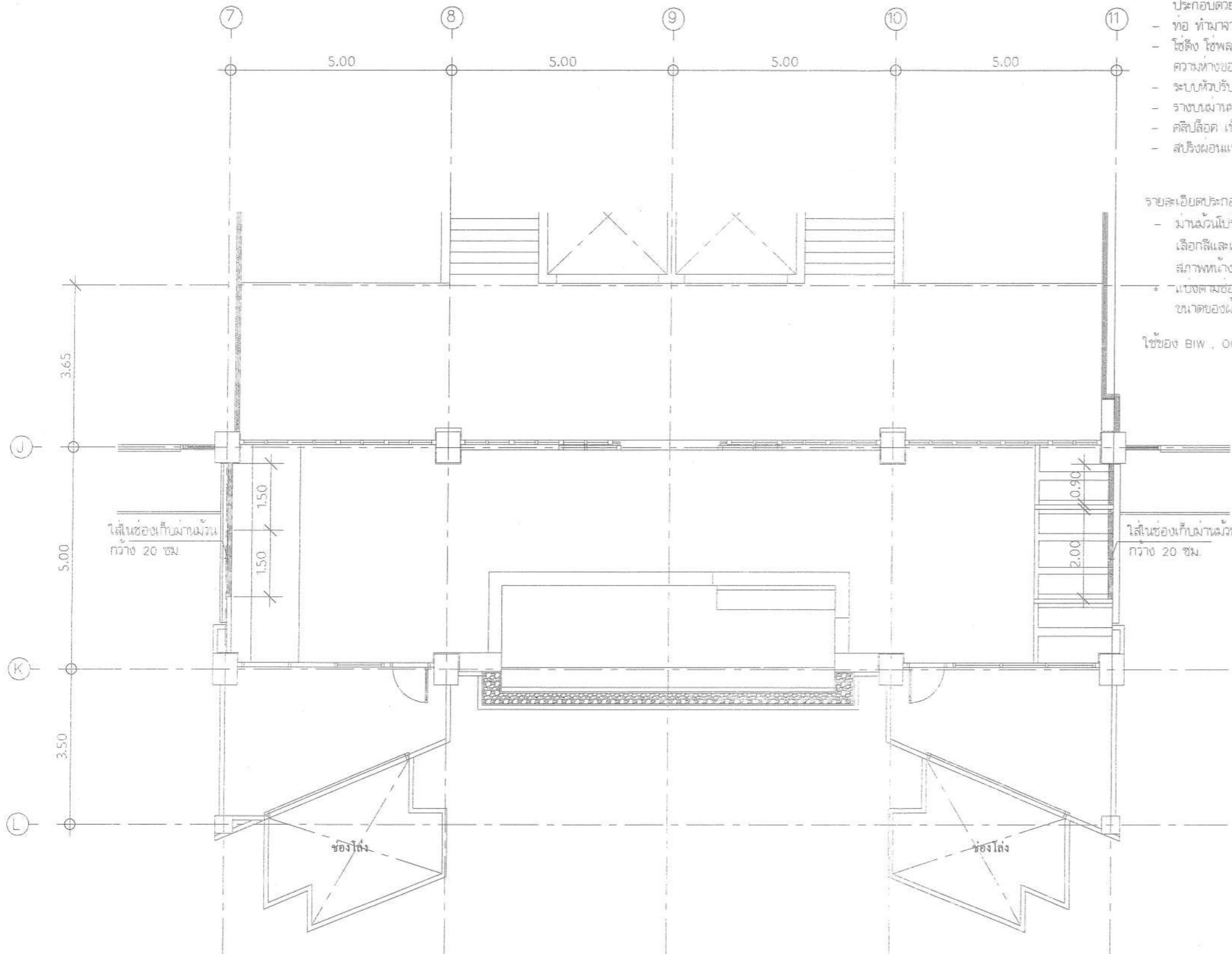

- อุปกรณ์ฝ้าฉนวน ประกอบด้วย
- ท่อ ทำมาจากอลูมิเนียม ผนังน้อยกว่า 40 มม.
  - ไซดิ่ง ใช้พลาสติกสีขาวทรงกลม ผนังน้อยกว่า 4.5 มม. ความห่างของพลาสติกไม่ควรเกิน 6 มม.
  - ระบบหัวรับ ทำจากพลาสติก เพื่อป้องกันสนิมที่เกิดจากการผอมแรง
  - รางบนฝ้าฉนวน ยึดติดเข้ากับคิลิปล็อก
  - คิลิปล็อก เป็นระบบสปริงล็อกสามารถติดกับรางบนฝ้าฉนวนได้โดยง่าย
  - สปริงผอมแรง ใสสปริงผอมแรงให้เหมาะสมกับขนาดฝ้าฉนวน

- รายละเอียดประกอบแบบ งานฝ้าฉนวน
- ฝ้าฉนวนโปร่ง 2-5% เลือก % แสงลอดผ่านเลือกภายหลังเลือกสีและแบบฝ้าภายหลัง ขนาดตามที่ระบุ อาจมีการปรับเปลี่ยนตามสภาพหน้างานหรือให้ผู้รับจ้างตรวจสอบก่อนดำเนินการ
  - แบ่งตามช่องของท่อวางอลูมิเนียม ให้มีกวดทงงานหรือเส้นอนุเมติ ขนาดของฝ้าฉนวน ให้คณะกรรมการตรวจการจ้างเห็นชอบก่อนดำเนินการต่อไป

ใช้ของ BIW , OCEAN NEWLINE ทรงกึ่งไฮบริดคัสส์ จำกััด หรือเทียบเท่า

- คุณสมบัติฝ้าฉนวน
- ทำจาก Polyester 100%
  - กัน UV 100%
  - ความหนาฝ้าไม่ต่ำกว่า 0.3 มม.
  - หนักกว่าฝ้าประมาณ 2.50 ม.
  - กันไฟ มาตรฐาน NFPA 701
  - % แสงลอดผ่านเลือกภายหลัง

ใช้ของ BIW , OCEAN NEWLINE ทรงกึ่งไฮบริดคัสส์ จำกััด หรือเทียบเท่า

- ฝ้าฉนวนโปร่ง 0.90x2.10m จำนวน 1 ชุด  
ฝ้าฉนวนโปร่ง 1.50x2.10m จำนวน 2 ชุด  
ฝ้าฉนวนโปร่ง 2.00x2.10m จำนวน 1 ชุด

แปลนแสดงตำแหน่งฝ้า  
มาตราส่วน 1:100

PROJECT :	งานปรับปรุงพื้นที่กิจกรรมนิสิต คณะเภสัชศาสตร์ ต้าบลองครักษ์ อำเภอองครักษ์ จังหวัดนครนายก
LOCATION :	คณะเภสัชศาสตร์ มศว องครักษ์
CHIEF ARCHITECT :	นาย อธิตะ กิ่งทัพหลวง ภสธ.5136
ARCHITECT :	นาย จิตวิฑูร อุบลธรรม ภสธ.18973
PROJECT ARCHITECT :	นาย จิตวิฑูร อุบลธรรม ภสธ.18973
STRUCTURAL ENGINEER :	นาย กิตติพงศ์ โรจน์พงศ์พิชญ์ ภย. 30101
DESIGNER :	นาย ไชคชัย เกียรติชาติ
	นายอนุชา ใจอยู่ ภพก.56093
NOTE:	ให้ตั้งตัวเลขที่กำกับแบบทุกชิ้น ให้มีไว้ใช้รักษาแบบ
DRAWING TITLE :	แปลนแสดงตำแหน่งฝ้า
	SCALE 1:100
FILENAME :	
	A-17



PROJECT :  
งานปรับปรุงพื้นที่  
กิจกรรมนิสิต  
คณะเภสัชศาสตร์  
ตำบลองครักษ์  
อำเภอองครักษ์  
จังหวัดนครนายก

LOCATION :  
คณะเภสัชศาสตร์  
มศว องครักษ์

CHIEF ARCHITECT :  
นาย อธิศะ กิ่งทัพหลวง  
ภสศ.5136

ARCHITECT :  
นาย จิตวิฑูร อุดลธรรม  
ภสศ.18973

PROJECT ARCHITECT :  
นาย จิตวิฑูร อุดลธรรม  
ภสศ.18973

STRUCTURAL ENGINEER :  
นาย กิตติพงศ์ ใจนพวงศ์พิชญ์  
ภย. 30101

DESIGNER :  
นาย โชคชัย เถาว์ชาติ

นายอนุชา ใจอยู่  
ภพท.56093

NOTE:  
ใช้ถังลั่วเหล็กทำท่อนค้ำเหล็ก หักใช้วิธีเจาะกบแทน

DRAWING TITLE :  
แปลนระบบไฟฟ้า  
ส่องสว่างปรับปรุง

SCALE 1:100

FILENAME :

A-18

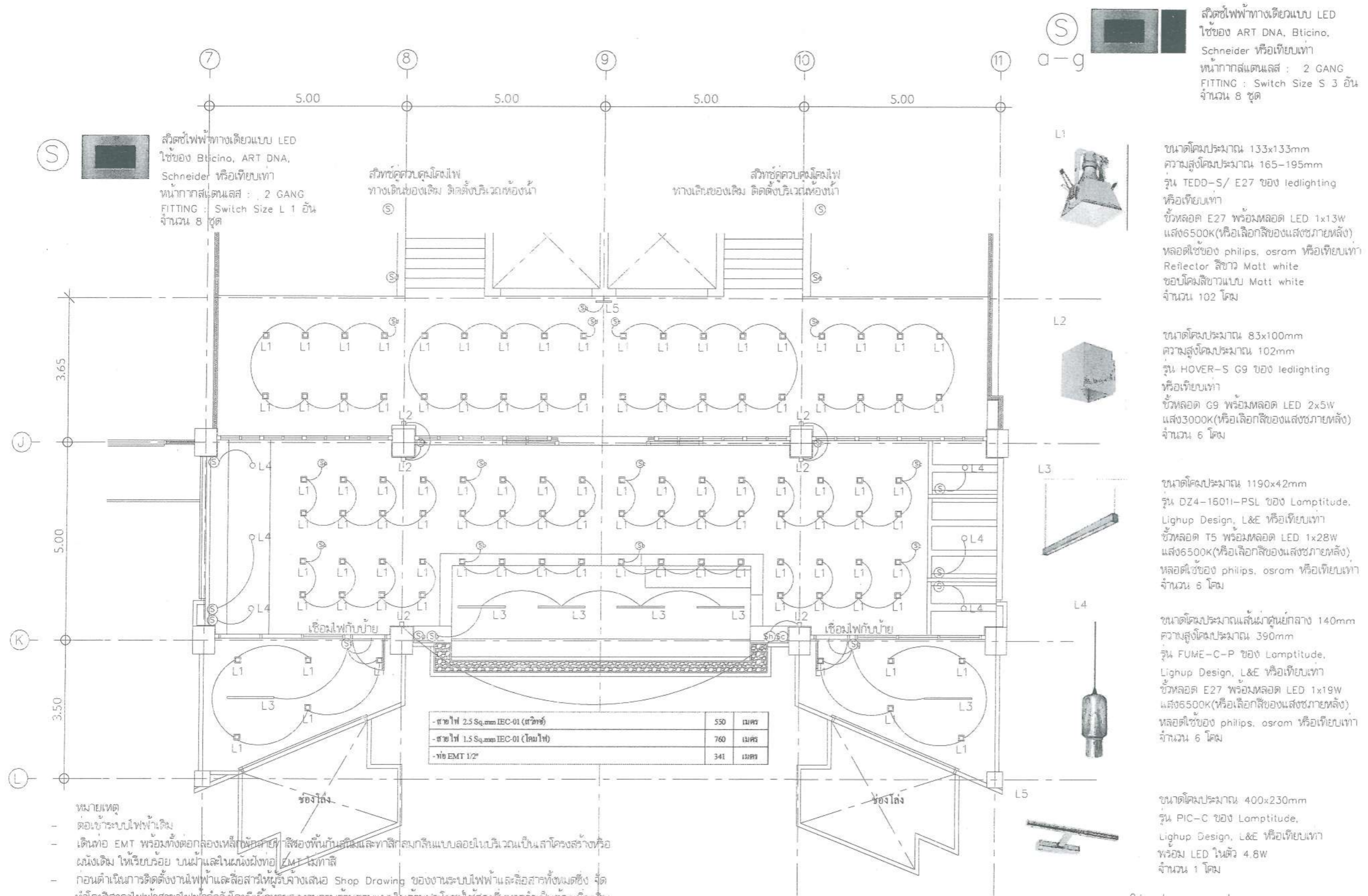

สวิตซ์ไฟฟ้าทางเดียวแบบ LED  
ใช้ของ ART DNA, Bticino,  
Schneider หรือเทียบเท่า  
หน้ากาาสแตนด์เลส : 2 GANG  
FITTING : Switch Size S 3 อัน  
จำนวน 8 ชุด

สวิตซ์ไฟฟ้าทางเดียวแบบ LED  
ใช้ของ Bticino, ART DNA,  
Schneider หรือเทียบเท่า  
หน้ากาาสแตนด์เลส : 2 GANG  
FITTING : Switch Size L 1 อัน  
จำนวน 8 ชุด

สวิตซ์ควบคุมคอมพิวเตอร์ไฟ  
ทางเดินของเดิม ติดตั้งบริเวณห้องน้ำ

สวิตซ์ควบคุมคอมพิวเตอร์ไฟ  
ทางเดินของเดิม ติดตั้งบริเวณห้องน้ำ

ขนาดโคมประมาณ 133x133mm  
ความสูงโคมประมาณ 165-195mm  
รุ่น TEDD-S/ E27 ของ ledlighting  
หรือเทียบเท่า  
ขั้วหลอด E27 พร้อมหลอด LED 1x13W  
แสง6500K(หรือเลือกสีของแสงขภายหลัง)  
หลอดใช้ของ philips, osram หรือเทียบเท่า  
Reflector สีขาว Matt white  
ขอบโคมสีขาวแบบ Matt white  
จำนวน 102 โคม

ขนาดโคมประมาณ 83x100mm  
ความสูงโคมประมาณ 102mm  
รุ่น HOVER-S G9 ของ ledlighting  
หรือเทียบเท่า  
ขั้วหลอด G9 พร้อมหลอด LED 2x5W  
แสง3000K(หรือเลือกสีของแสงขภายหลัง)  
จำนวน 6 โคม

ขนาดโคมประมาณ 1190x42mm  
รุ่น DZ4-16011-PSL ของ Lamplitude,  
Lighup Design, L&E หรือเทียบเท่า  
ขั้วหลอด T5 พร้อมหลอด LED 1x28W  
แสง6500K(หรือเลือกสีของแสงขภายหลัง)  
หลอดใช้ของ philips, osram หรือเทียบเท่า  
จำนวน 6 โคม

ขนาดโคมประมาณเส้นผ่าศูนย์กลาง 140mm  
ความสูงโคมประมาณ 390mm  
รุ่น FUME-C-P ของ Lamplitude,  
Lighup Design, L&E หรือเทียบเท่า  
ขั้วหลอด E27 พร้อมหลอด LED 1x19W  
แสง6500K(หรือเลือกสีของแสงขภายหลัง)  
หลอดใช้ของ philips, osram หรือเทียบเท่า  
จำนวน 6 โคม

ขนาดโคมประมาณ 400x230mm  
รุ่น PIC-C ของ Lamplitude,  
Lighup Design, L&E หรือเทียบเท่า  
พร้อม LED ในตัว 4.8W  
จำนวน 1 โคม

แปลนระบบไฟฟ้าส่องสว่างปรับปรุง  
มาตราส่วน 1:100

หมายเหตุ  
- ต่อเข้าระบบไฟฟ้าเดิม  
- เดินท่อ EMT พร้อมทั้งตอกกล่องเหล็กที่จุดจ่ายไฟห้องพื้นที่ชั้นบนและทาสีกลมกลืนแบบลอยในบริเวณเป็นเสาโครงสร้างหรือผนังเดิม ให้เรียบร้อย บนฝ้าและในผนังฝั่งท่อ EMT นี้ทาสี  
- ก่อนดำเนินการติดตั้งงานไฟฟ้าและสื่อสารให้ดูรับจ้างเส้นท่อ Shop Drawing ของงานระบบไฟฟ้าและสื่อสารทั้งหมดซึ่ง จัดทำโดยวิศวกรไฟฟ้าสาขาไฟฟ้ากำลังโดยมีเนื้อหาของงานครบถ้วนตามแบบในด้านประโยชน์ใช้สอยซึ่งหากจำเป็นต้องเพิ่มเติมอุปกรณ์ไฟฟ้าและสื่อสารประกอบใดให้สามารถใช้งานได้ครบถ้วนตามวัตถุประสงค์ให้มีที่อยู่ในความรับผิดชอบของผู้รับจ้างในการที่จะเพิ่มเติมอุปกรณ์ไฟฟ้าและสื่อสารดังกล่าวโดยจะคิดค่าใช้จ่ายเพิ่มเติมอีกไม่ได้  
- ตำแหน่งติดตั้งสวิตซ์ไฟและเต้ารับไฟฟ้าให้ผู้รับจ้างสอบถามตำแหน่งการติดตั้งก่อนดำเนินการและอาจมีการปรับเปลี่ยนตามสภาพหน้างานหรือกำหนดขณะก่อสร้าง



PROJECT :  
งานปรับปรุงพื้นที่  
กิจกรรมนิสิต  
คณะเภสัชศาสตร์  
ท่าบองศรีเกษ  
อำเภอองครักษ์  
จังหวัดนครนายก

LOCATION :  
คณะเภสัชศาสตร์  
มคอ. องครักษ์

CHIEF ARCHITECT :  
นาย อธิติง กิ่งทัพหลวง  
ภสศ.5136

ARCHITECT :  
นาย จิตติวัชร อุบลธรรม  
ภสศ.18973

PROJECT ARCHITECT :  
นาย จิตติวัชร อุบลธรรม  
ภสศ.18973

STRUCTURAL ENGINEER :  
นาย กิตติพงษ์ ไรจน์พงศ์พิชญ์  
ภย. 30101

DESIGNER :  
นาย โชคชัย เถาว์ชาติ

นายอนุชา ใจอยู่  
ภพก.56093

NOTE:  
ให้ถือถ้ำเลขที่กำกับเป็นลำดับ ใช้วิธีวัดจากแบบ

DRAWING TITLE :  
แปลนระบบไฟฟ้า 1

SCALE 1:100

FILENAME :

A-19

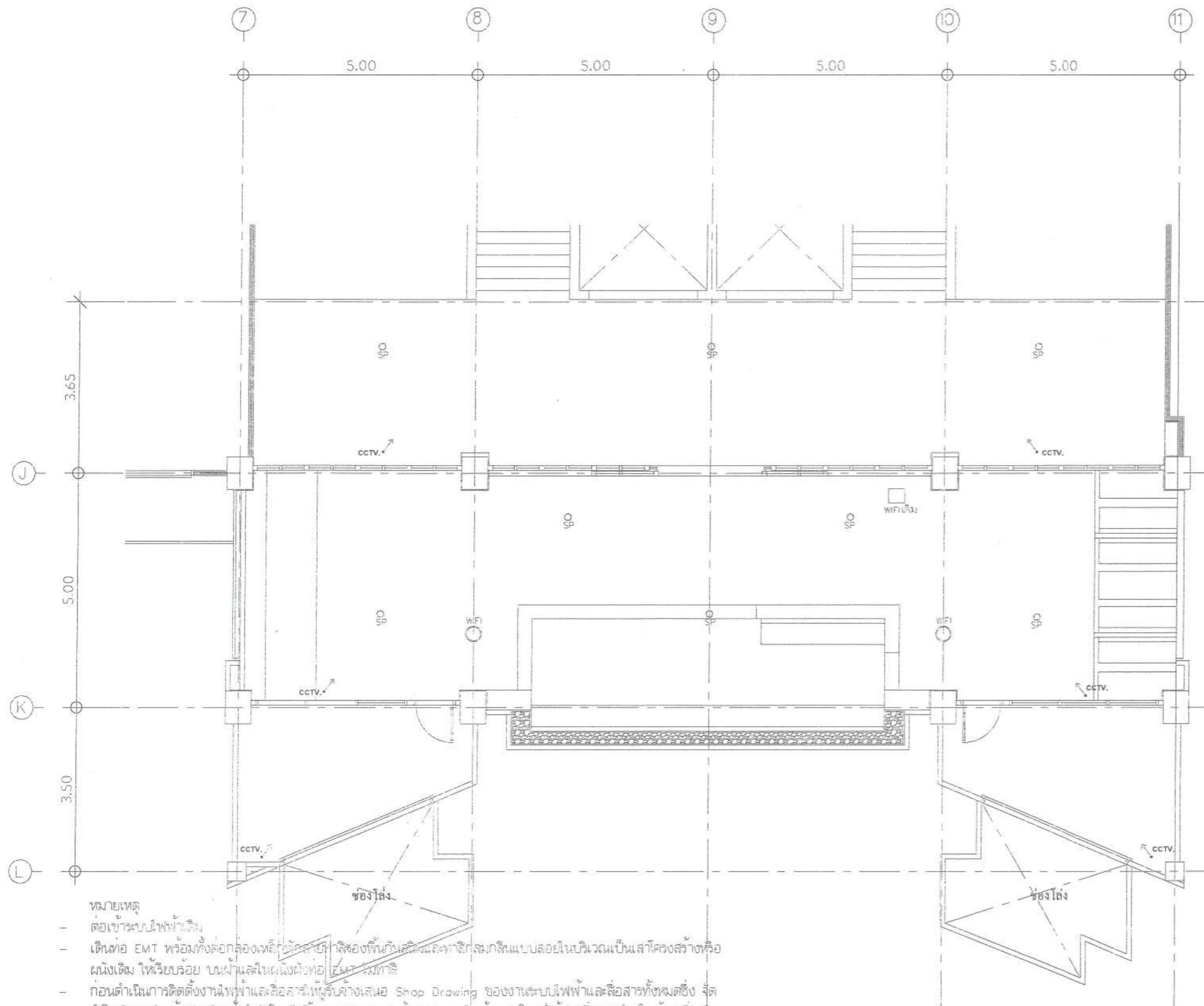

อุปกรณ์รวมสัญญาณไร้สาย แบบติดตั้งภายในอาคารความ  
เร็วสูง 450/AC867 Mbps (802.11 a/b/g/n/ac)  
สามารถใช้งานพร้อมกันถึง 2 ความถี่  
พร้อมด้วย 1 ศึกษานวัตกรรม 10/100/1000 Mbps รับ-ส่ง  
ข้อมูลด้วยเทคโนโลยี 3x3 MIMO สำหรับ 2.4GHz  
(ความเร็ว 450 Mbps) และ 2x2 MIMO  
สำหรับ 5.0GHz (ความเร็วสูงสุด 867 Mbps)  
ใช้ของ UBIOUITY รุ่น UAP-AC-LR หรือรุ่นที่เทียบเท่า  
จำนวน 2 ชุด

เดินสาย CAT6 ยาวประมาณ 100 เมตรเข้าระบบเดิม  
ท่อ EMT 1/2" ยาวประมาณ 100 เมตรเข้าระบบเดิม

ลำโพงเสียงตามสายฝังฝ้าของเดิม  
จำนวน 8 ชุด

ตำแหน่งกล่องวงจรปิดให้ผู้รับจ้างเดินสายสัญญาณทั้งไว้  
วิ่งไปหาระบบเดิมหรือระบบส่วนกลางของคณะ  
(คณะเภสัชศาสตร์หาอุปกรณ์ระบบเดียวกันมาติดตั้ง)  
จำนวน 6 ชุด  
ลูกศรที่มองไปที่กล่องจะส่งไปใช้เป็นแนวทางในการติดตั้ง



เครื่องกระจายสัญญาณอินเทอร์เน็ตของเดิม  
จำนวน 1 ชุด

-สาย CCTV	60	เมตร
-ท่อ EMT 1/2"	60	เมตร

- หมายเหตุ
- ต่อเข้าระบบไฟฟ้าเดิม
  - เดินท่อ EMT พร้อมทั้งกล่องเหล็กหุ้มสายไฟให้สองพื้นกันสนิมและหาอีกกลุ่มกลิ่นแบบลอยในบริเวณเป็นเสาโครงสร้างหรือ  
ผนังเดิม ให้เรียบร้อย บนฝ้าและผนังผนังท่อ EMT ยาวเท่า
  - ก่อนดำเนินการติดตั้งงานไฟฟ้าและสื่อสารให้ผู้รับจ้างเสนอ Shop Drawing ของงานระบบไฟฟ้าและสื่อสารทั้งหมดซึ่ง จัด  
ทำโดยวิศวกรไฟฟ้าสายไฟฟ้กำลังโดยดึงเนื้อหาของงานครบถ้วนตามแบบในค่าประโยชน์ใช้สอยซึ่งหากจำเป็นต้องเพิ่มเติม  
อุปกรณ์ไฟฟ้าและสื่อสารประกอบใด ๆ ให้สามารถใช้งานได้ครบถ้วนตามวัตถุประสงค์นี้พร้อมอยู่ในความรับผิดชอบของผู้รับจ้าง  
ในการที่จะเพิ่มเติมอุปกรณ์ไฟฟ้าและสื่อสารดังกล่าวโดยจะคิดค่าใช้จ่ายเพิ่มเติมอีกไม่ได้
  - ตำแหน่งติดตั้งสวิทซ์ไฟและเต้ารับไฟฟ้าให้ผู้รับจ้างสอบถามตำแหน่งการติดตั้งก่อนดำเนินการและอาจมี  
การปรับเปลี่ยนตามสภาพผนังหรือฝ้าที่ขณะก่อสร้าง

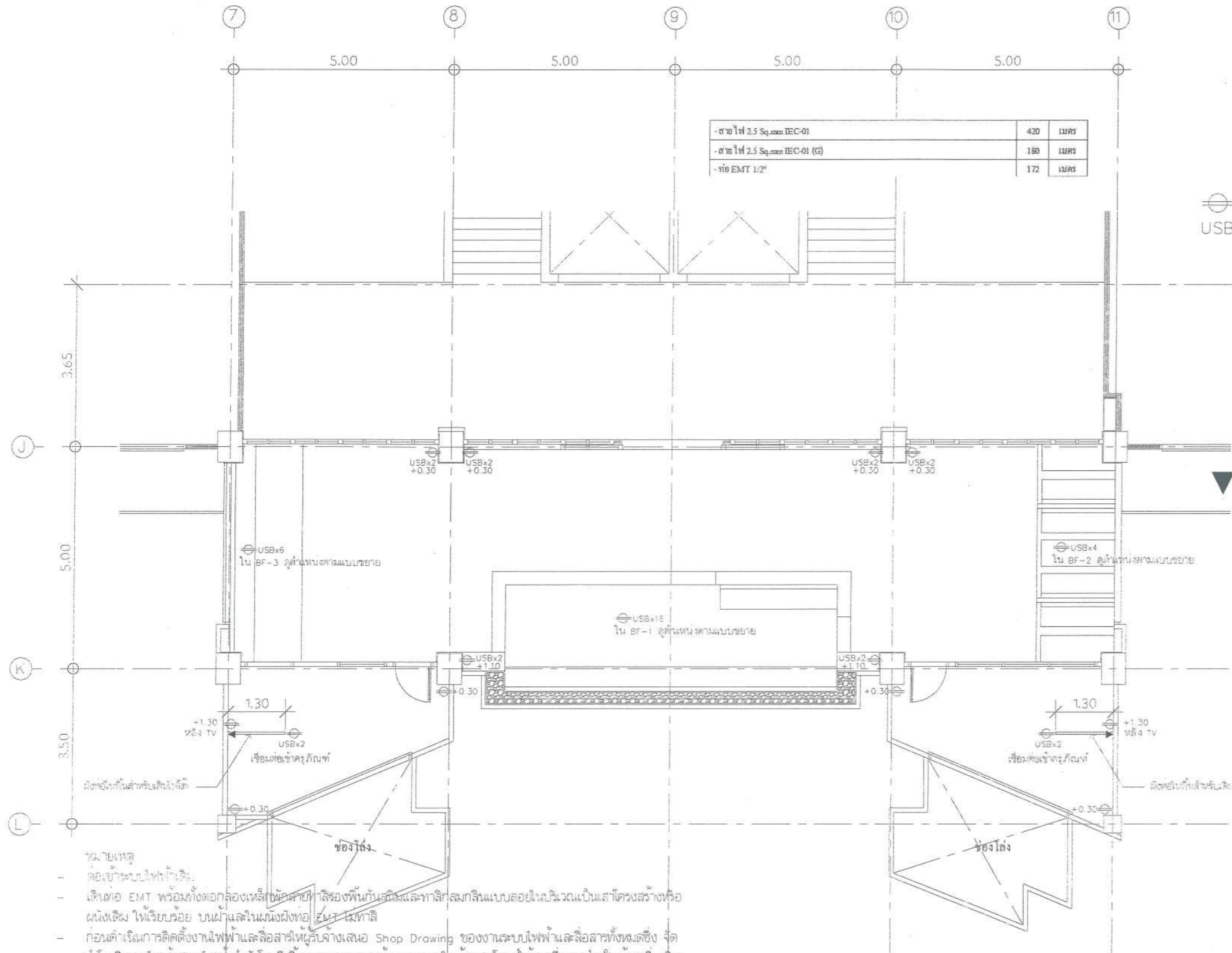
แปลนระบบไฟฟ้า 1  
มาตราส่วน 1:100





  
 2. รับไฟฟ้าไว้สต่อทำมาจากไฟลัคาร์บอนเนต  
 หน้ากากสแตนเลส : 2GANG สีเงินหรือเลือกสีภายหลัง  
 FITTING : 2 ชิ้น  
 3. รับ ตู้ขนาดกลม-แบน มีกราวด์ Size M  
 เลือกสีภายหลัง  
 จำนวน 6 ชุด



  
 1. รับไฟฟ้า+USBไว้สต่อทำมาจากไฟลัคาร์บอนเนต  
 หน้ากากสแตนเลส : 2GANG สีเงินหรือเลือกสีภายหลัง  
 FITTING : 1 ชิ้น  
 2. รับ ตู้ขนาดกลม-แบน มีกราวด์ Size M  
 เลือกสีภายหลัง  
 1 ชิ้น  
 3. รับ USB 5V 3.1A 2 ช่อง  
 จำนวน 42 ชุด

  
 1. รับไฟฟ้า+USBไว้สต่อทำมาจากไฟลัคาร์บอนเนต  
 หน้ากากสแตนเลส : 1GANG สีเงินหรือเลือกสีภายหลัง  
 FITTING : 1 ชิ้น  
 2. รับ CAT6  
 จำนวน 2 ชุด

เดินสาย LAN CAT6 ยาวประมาณ 100 เมตร  
 ท่อ EMT ๑/2" ยาวประมาณ 100 เมตร

2  
 2. **แปลนระบบไฟฟ้า**  
 3. **มาตราส่วน 1:100**

หมายเหตุ  
 - ต่อเข้ากับระบบไฟฟ้าเดิม  
 - เดินท่อ EMT พร้อมทั้งท่อกล่องเหล็กหุ้มสายไฟสีของพื้นกันชื้นและหาลูกกลมกลื่นแบบลอยในบริเวณเป็นเสาโครงสร้างหรือผนังเดิม ให้เรียบร้อย บนฝ้าและในผนังฝังท่อ EMT ในทาลี  
 - ก่อนดำเนินการติดตั้งงานไฟฟ้าและสื่อสารให้ดูร่างเส้นงาน Shop Drawing ของงานระบบไฟฟ้าและสื่อสารทั้งหมดซึ่ง จัดทำโดยวิศวกรไฟฟ้าสาขาไฟฟ้ากำลังโดยมีเนื้อหาของงานครบถ้วนตามแบบในด้านประโยชน์ใช้สอยซึ่งหากจำเป็นต้องเพิ่มเติมอุปกรณ์ไฟฟ้าและสื่อสารประกอบใด ๆ ให้สามารถใช้งานได้ครบถ้วนตามวัตถุประสงค์นั้นให้อยู่ในความรับผิดชอบของผู้รับจ้าง ในการที่จะเพิ่มเติมอุปกรณ์ไฟฟ้าและสื่อสารดังกล่าวโดยจะคิดค่าใช้จ่ายเพิ่มเติมอีกไม่ได้  
 - ตำแหน่งติดตั้งสวิทช์ไฟและเต้ารับไฟฟ้าให้ผู้รับจ้างสอบถามตำแหน่งการติดตั้งก่อนดำเนินการและอาจมีการปรับเปลี่ยนตามสภาพงานหรือกำหนดขณะก่อสร้าง



PROJECT :  
 งานปรับปรุงพื้นที่  
 กิจกรรมนิสิต  
 คณะเภสัชศาสตร์  
 ตำบลองครักษ์  
 อำเภอองครักษ์  
 จังหวัดนครนายก

LOCATION :  
 คณะเภสัชศาสตร์  
 มศว องครักษ์

CHIEF ARCHITECT :  
 นาย อชิตะ กิ่งทพหลวง  
 ภสศ.5136

ARCHITECT :  
 นาย จิตติวัชร คุบธรรม  
 ภสศ.18973

PROJECT ARCHITECT :  
 นาย จิตติวัชร คุบธรรม  
 ภสศ.18973

STRUCTURAL ENGINEER :  
 นาย กิตติพงศ์ ใจรุ่งพิชญ์  
 ภย. 30101

DESIGNER :  
 นาย โชคชัย เถาว์ชาติ

นายอนุชา ใจอยู่  
 ภพท.56093

NOTE:  
 ให้ดูเล่มเอกสารประกอบอีก ค่ะใช้วิธีวัดจากขอบ

DRAWING TITLE :  
 แปลนระบบไฟฟ้า 2

SCALE 1:100

FILENAME :

A-20



PROJECT :  
 งานปรับปรุงพื้นที่  
 กิจกรรรมนิสิต  
 คณะเภสัชศาสตร์  
 ตำบลอโศก  
 อำเภออโศก  
 จังหวัดนครนายก

LOCATION :  
 คณะเภสัชศาสตร์  
 มศว ออศก

CHIEF ARCHITECT :  
 นาย อธิษฐ์ กิ่งทพหลวง  
 ภสศ.5136

ARCHITECT :  
 นาย รุติวัชร อุบลธรรม  
 ภสศ.18973

PROJECT ARCHITECT :  
 นาย รุติวัชร อุบลธรรม  
 ภสศ.18973

STRUCTURAL ENGINEER :  
 นาย กิตติพงศ์ ไรจน์พงศ์พิชญ์  
 ภย. 30101

DESIGNER :  
 นาย โชคชัย เถาว์ชาติ

นายอนุชา ใจอยู่  
 ภพก.56093

NOTE:  
 ให้ถือตัวเลขที่กำกับบนแปลนเป็นหลัก ห้ามใช้วิธีวัดจากแบบ

DRAWING TITLE :  
 แปลนระบบปรับอากาศ

SCALE 1:100

FILENAME :

A-21

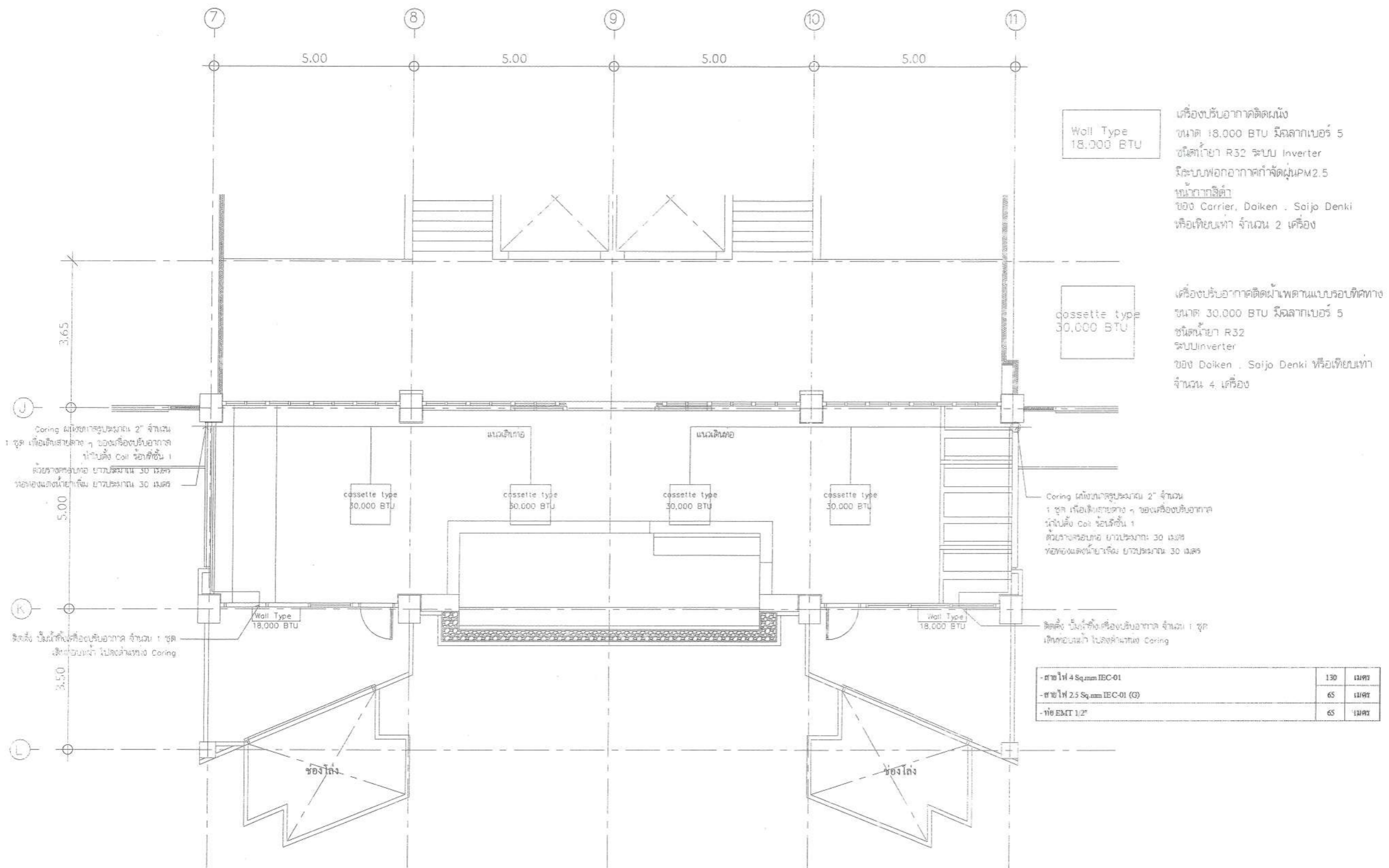

Wall Type 18,000 BTU  
 เครื่องปรับอากาศติดผนัง  
 ขนาด 18,000 BTU มีผลลากเบอร์ 5  
 ชนิดตู้เย็น R32 ระบบ Inverter  
 มีระบบฟอกอากาศกำจัดฝุ่น PM2.5  
 หน้ากากอลูมิเนียม  
 ชื่อง Carrier, Daikin : Saijo Denki  
 หรือเทียบเท่า จำนวน 2 เครื่อง

cassette type 30,000 BTU  
 เครื่องปรับอากาศติดฝ้าเพดานแบบรอบทิศทาง  
 ขนาด 30,000 BTU มีผลลากเบอร์ 5  
 ชนิดตู้เย็น R32 ระบบ Inverter  
 ชื่อง Daikin : Saijo Denki หรือเทียบเท่า  
 จำนวน 4 เครื่อง

Coring ฝังขนาดรูประมาณ 2" จำนวน  
 1 ชุด เพื่อเดินสายต่าง ๆ ของเครื่องปรับอากาศ  
 นำไปตั้ง Coil หรือตู้เย็น 1  
 ตัวตรงกลางห้อง ยาวประมาณ 30 เมตร  
 หัวห้องและหน้าห้อง ยาวประมาณ 30 เมตร

- สายไฟ 4 Sq.mm IEC-01	130	เมตร
- สายไฟ 2.5 Sq.mm IEC-01 (G)	65	เมตร
- ท่อ EMT 1/2"	65	เมตร

แปลนระบบปรับอากาศ  
 มาตรฐาน 1:100



PROJECT :

งานปรับปรุงพื้นที่  
กิจกรรมนิสิต  
คณะเภสัชศาสตร์  
ตึบบลองครีทซ์  
อำนวยการ  
จังหวัดนครนายก

LOCATION :

คณะเภสัชศาสตร์  
มศว อังครีทซ์

CHIEF ARCHITECT :  
นาย อชิตะ กิ่งทพหลวง  
ภสค.5136

ARCHITECT :  
นาย จิตติวัชร อุบลธรรม  
ภสค.18973

PROJECT ARCHITECT :  
นาย จิตติวัชร อุบลธรรม  
ภสค.18973

STRUCTURAL ENGINEER :  
นาย กิตติพงศ์ ไรจน์พงศ์พิชญ์  
ภย. 30101

DESIGNER :  
นาย โชคชัย เถาว์ชาติ

นายอนุชา ใจอยู่  
ภพค.56093

NOTE:  
ให้ดูลิ้นแฉกกำกับผนังเหล็ก หัวยาวไว้รับจากแบบ

DRAWING TITLE :  
แปลนแสดงตำแหน่ง  
ครุภัณฑ์

SCALE 1:100

FILENAME :

A-22

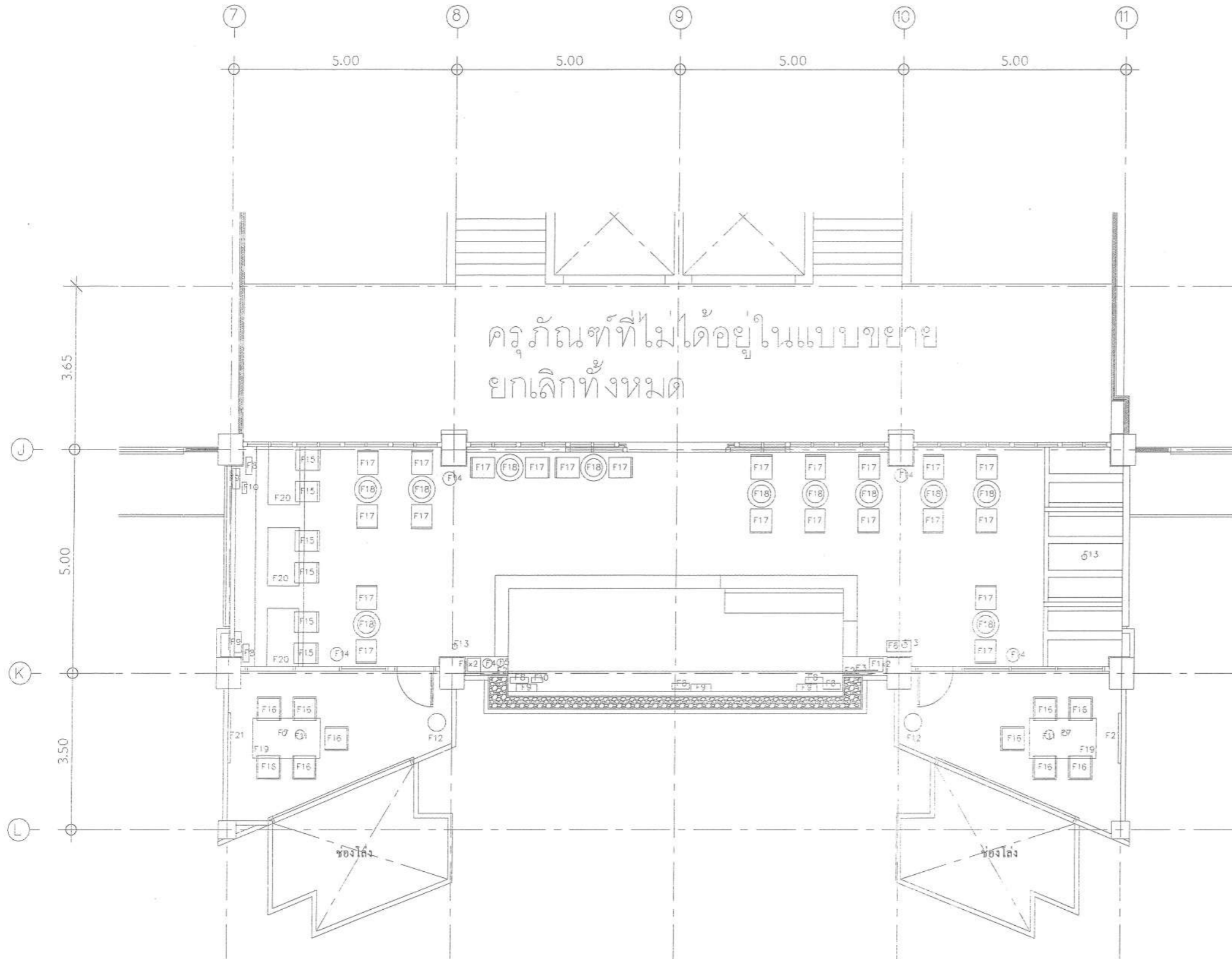

แปลนแสดงตำแหน่งครุภัณฑ์  
มาตราส่วน 1:100



F17

เก้าอี้นั่งอ่านหนังสือ  
ขนาดประมาณ 0.46x0.54x0.76m

ของ FUR-9, D-Furniture, Modernform,  
Practika หรือเทียบเท่า

- สีดำเทา
- ที่นั่งและพนักพิงทำจากไม้ดัด
- ขาเหล็กเคลือบด้วย Powder Coat

จำนวน 22 ชุด



F18

โต๊ะอ่านหนังสือ  
ขนาดประมาณ 0.40x0.40x0.97m

ของ FUR-9, D-Furniture, Modernform,  
Practika หรือเทียบเท่า

- โครงเหล็กเคลือบด้วย Powder Coat
- หน้า Top ไม้สีวอลนัทเข้ม
- ทั้บด้วย Top กระจกใส Temper glass  
หนาไม่น้อยกว่า 10 มม. หรือตามความเหมาะสม  
ลบขอบมนให้เกิดความปลอดภัย  
ขนาดประมาณ 0.60x0.60m  
ยึดด้วยซิลิโคนสำหรับกระจกไม่น้อยกว่า 3 จุด  
หรือตามความเหมาะสมให้เกิดการยึดติด

จำนวน 11 ชุด



ภาพตัวอย่าง

F21

TV 43" LED TV แบบ Smart TV  
ระดับความละเอียดจอภาพ 3,840 x 2,160

- 1) ระดับความละเอียด เป็นความละเอียดของจอภาพ (ฟิกเซล)
- 2) ขนาดที่กำหนดเป็นขนาดจอภาพ (นิ้ว)
- 3) แสดงภาพด้วยหลอดภาพ แบบ LED Backlight
- 4) สามารถเชื่อมต่ออินเทอร์เน็ตได้ (Smart TV)
- 5) เป็นระบบปฏิบัติการ Android Tizen VIDAA U webOS หรืออื่น ๆ
- 6) ช่องต่อ HDMI ไม่น้อยกว่า 2 ช่อง เพื่อการเชื่อมต่อสัญญาณภาพและเสียง
- 7) ช่องต่อ USB ไม่น้อยกว่า 1 ช่อง รองรับไฟล์ภาพ เพลง และภาพยนตร์
- 8) มีตัวรับสัญญาณดิจิทัล (Digital) ในตัว You

จำนวน 2 ชุด

หมายเหตุ

- ครุภัณฑ์ทั้งหมดให้ผู้รับจ้างเสนอรูปแบบและสีให้เลือกก่อนดำเนินการ
- อาจมีระยะเวลาในการสั่งทำครุภัณฑ์อย่างน้อย 45 วันให้ผู้รับจ้างเผื่อเวลาในการสั่งซื้อด้วย
- รูปภาพที่นำมาประกอบนี้เป็นตัวอย่างเท่านั้นผู้ยื่นเสนอราคามีสิทธิ์เสนอคุณลักษณะของงานครุภัณฑ์ของผู้  
เสนอราคาเพื่อประกอบการตัดสินใจได้ โดยเงื่อนไขที่นำมาเทียบต้องมีคุณภาพเทียบเท่าหรือสูงกว่าที่ระบุไว้  
เท่านั้น โดยให้เสนอตัวอย่างจริงที่กำหนดไว้ 1 ชิ้นตัวอย่าง เพื่อให้คณะกรรมการตรวจการจ้างพิจารณาเห็น  
ชอบก่อนดำเนินการติดตั้ง
- ในกรณีที่ผู้รับจ้างไม่สามารถหาครุภัณฑ์สั่งซื้อได้สามารถทำเป็นครุภัณฑ์จัดสร้างตามแบบรูปรายการ  
โดยให้นำเสนอขออนุมัติแบบกับทางคณะกรรมการและผู้ออกแบบ ก่อนดำเนินการจัดสร้าง
- ในกรณีที่ครุภัณฑ์ไม่สามารถนำเข้าหรือไม่สามารถผลิตได้โดยมีเอกสารรับรอง  
ผู้รับจ้างสามารถหาสินค้าทดแทนที่มีขนาดวัสดุเทียบเท่าหรือดีกว่า  
โดยมีราคาเท่ากับหรือมากกว่าราคากลางกำหนด โดยให้ผู้รับจ้างเสนอก่อนดำเนินการ

แบบขยายครุภัณฑ์สั่งซื้อ 1



PROJECT :

งานปรับปรุงพื้นที่  
กิจกรรมนิสิต  
คณะเภสัชศาสตร์  
ตำบลอรัญ  
อำเภออรัญ  
จังหวัดนครนายก

LOCATION :

คณะเภสัชศาสตร์  
มศว อรัญ

CHIEF ARCHITECT

นาย อธิษฐ์ กิ่งทพหลวง  
ภสธ.5136

ARCHITECT :

นาย สุทธิวัชร อุบลธรรม  
ภสธ.18973

PROJECT ARCHITECT :

นาย สุทธิวัชร อุบลธรรม  
ภสธ.18973

STRUCTURAL ENGINEER :

นาย กิตติพงศ์ โรจน์พงศ์พิชญ์  
ภย. 30101

DESIGNER :

นาย โชคชัย เถาว์ชาลี

นายอนุชา ใจอยู่

ภพท.56093

NOTE:

ให้ยึดถือแบบขยายเป็นฉบับร่างไว้ใช้ประกอบ

DRAWING TITLE :

แบบขยายครุภัณฑ์  
สั่งซื้อ 1

SCALE 1:100

FILENAME :

A-23





PROJECT :  
 งานปรับปรุงพื้นที่  
 กิจกรรมนิสิต  
 คณะเทคโนโลยีศาสตร์  
 ตำบลองครักษ์  
 อำเภอองครักษ์  
 จังหวัดนครนายก

LOCATION :  
 คณะเทคโนโลยีศาสตร์  
 มศว องครักษ์

CHIEF ARCHITECT :  
 นาย อชิตะ กิ่งทัพหลวง  
 ภสด.5136

ARCHITECT :  
 นาย จิตติวัชร อุบลธรรม  
 ภสด.18973

PROJECT ARCHITECT :  
 นาย จิตติวัชร อุบลธรรม  
 ภสด.18973

STRUCTURAL ENGINEER :  
 นาย กิตติพงศ์ ไรจน์พงศ์พิชญ์  
 ภย. 30101

DESIGNER :  
 นาย โชคชัย เถาว์ชาติ

นายอนุชา ใจอยู่  
 ภพก.56093

NOTE:  
 ให้ใช้ตัวเลขที่กำกับตามแบบทุก ห้ามิใช้วิธีวัดจากแบบ

DRAWING TITLE :  
 แปลนแสดงตำแหน่งทุกระบบ  
 ทุกระบบ

SCALE 1:100

FILENAME :

A-24

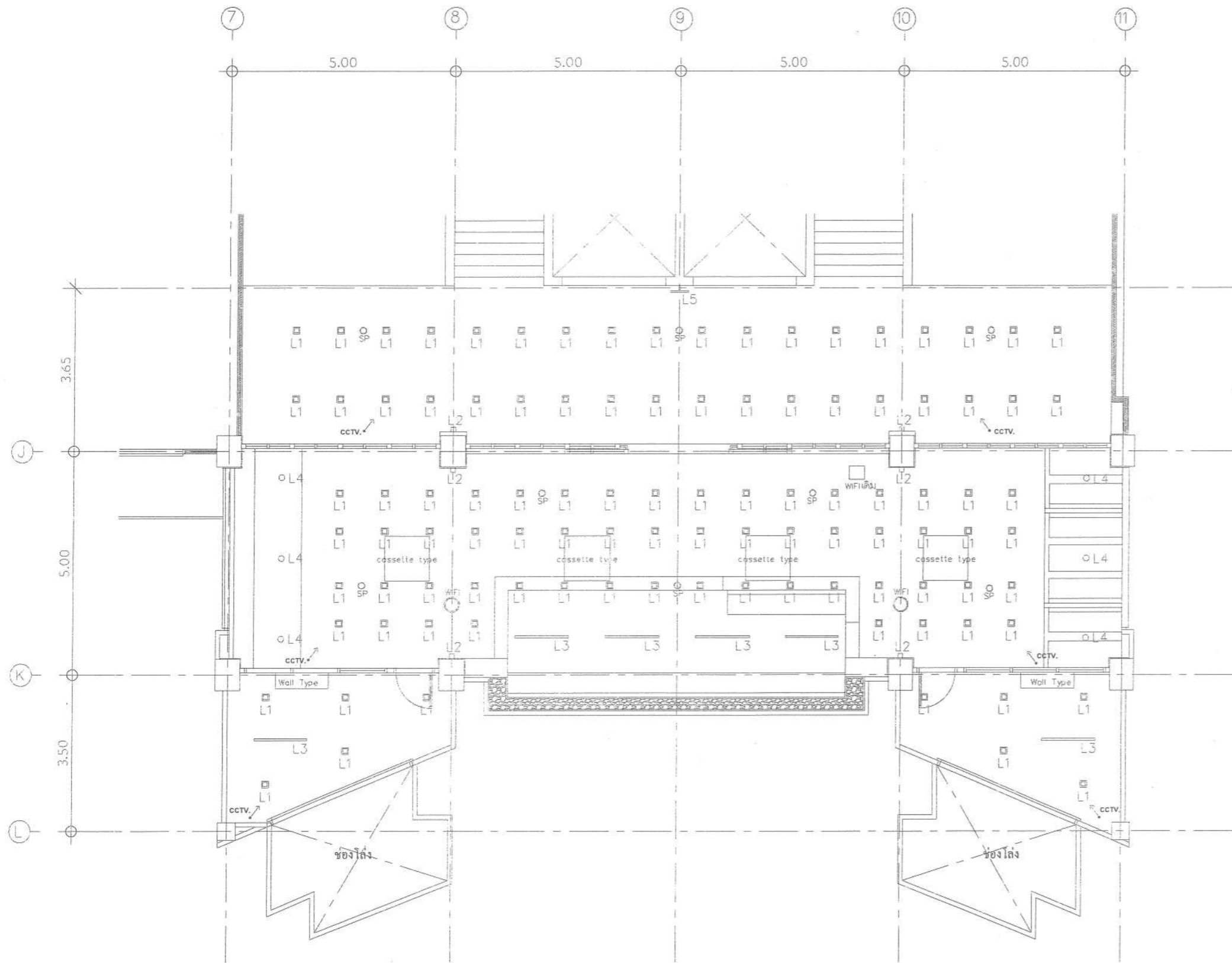

แปลนแสดงตำแหน่งทุกระบบ  
 มาตราส่วน 1:100



PROJECT :

งานปรับปรุงพื้นที่  
กิจกรรมนิสิต  
คณะเภสัชศาสตร์  
ท่าบองศรีเกษ  
อำเภอศรีเกษ  
จังหวัดนครนายก

LOCATION :

คณะเภสัชศาสตร์  
มศว องครักษ์

CHIEF ARCHITECT :

นาย อธิตะ กิ่งทัพหลวง  
ภสธ.5136

ARCHITECT :

นาย จิตติวัชร อุบลธรรม  
ภสธ.18973

PROJECT ARCHITECT :

นาย จิตติวัชร อุบลธรรม  
ภสธ.18973

STRUCTURAL ENGINEER :

นาย กิตติพงศ์ ไรจน์พงศ์พิชญ์  
ภย. 30101

DESIGNER :

นาย โชคชัย เกวาราลี

นายอนุชา ใจอยู่  
ภพก.56093

NOTE :

1.นี้เป็นงานที่ออกแบบโดยสถาปนิกจิตรกรรม

DRAWING TITLE :

SCALE 1:100

FILENAME :

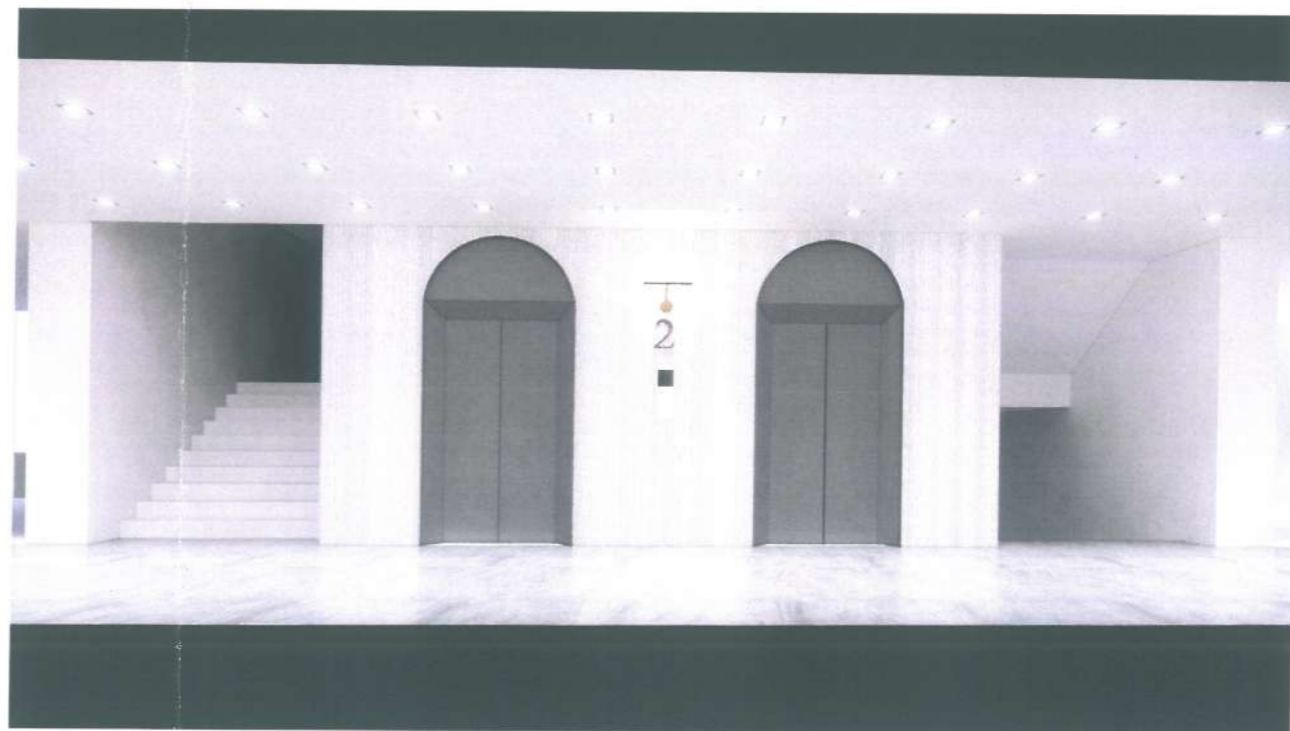

หมายเหตุ  
ทัศนียภาพดังกล่าวเป็นเพียงตัวอย่างเท่านั้น ไม่ได้ใช้ในการอ้างอิงตำแหน่งวัสดุหรืออื่นใด

ทัศนียภาพโครงการ



PROJECT :

งานปรับปรุงพื้นที่  
กิจกรรมนิสิต  
คณะสถาปัตยกรรม  
ตำบลอครักษ์  
อำเภออครักษ์  
จังหวัดนครนายก

LOCATION :

คณะสถาปัตยกรรม  
มศว ออครักษ์

CHIEF ARCHITECT :

นาย อชิตะ กิ่งทัพหลวง  
ภสธ.5136

ARCHITECT :

นาย สุติวัชร อุบลธรรม  
ภสธ.18973

PROJECT ARCHITECT :

นาย สุติวัชร อุบลธรรม  
ภสธ.18973

STRUCTURAL ENGINEER :

นาย กิตติพงศ์ ไรจน์พงศ์พิชญ์  
ภย. 30101

DESIGNER :

นาย โชคชัย เกาว์ชาติ

นายอนชา ใจอยู่  
ภพก. 56093

NOTE :

ได้แสดงเนื้อหาและรายละเอียดในไฟล์งานประกอบ

DRAWING TITLE :

SCALE 1:100

FILENAME :

หมายเหตุ  
ทัศนียภาพดังกล่าวเป็นเพียงตัวอย่างเท่านั้น ไม่ได้ใช้ในการอ้างอิงตำแหน่งวัสดุหรืออื่นใด

ทัศนียภาพโครงการ

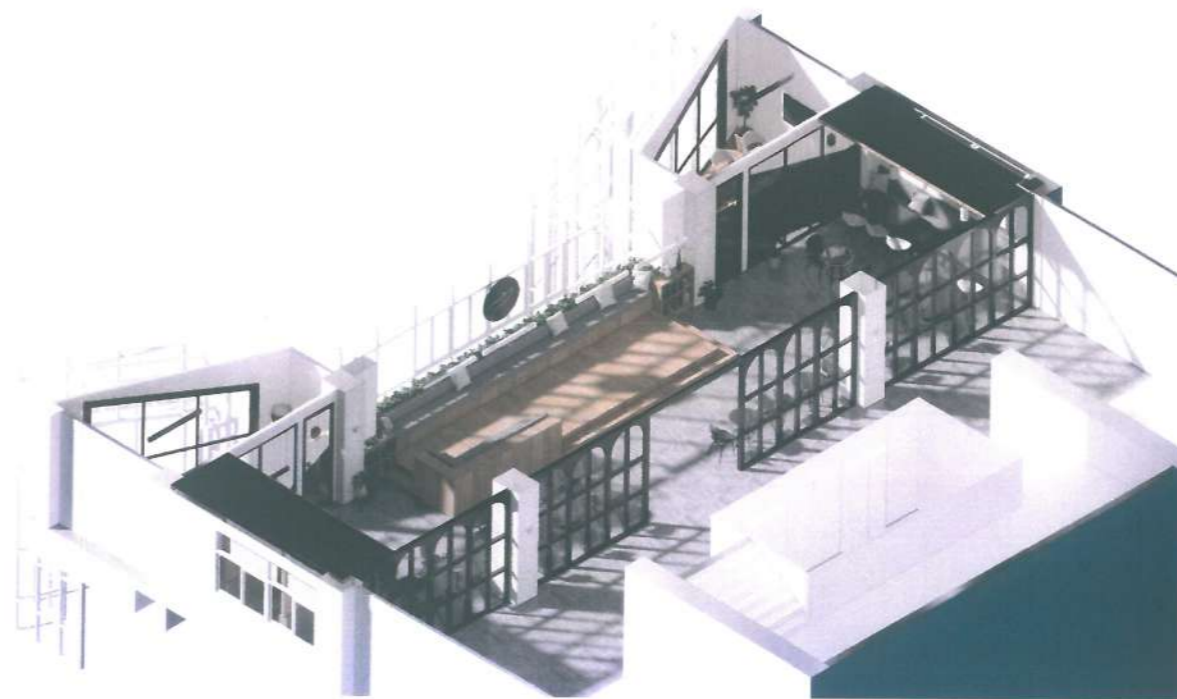
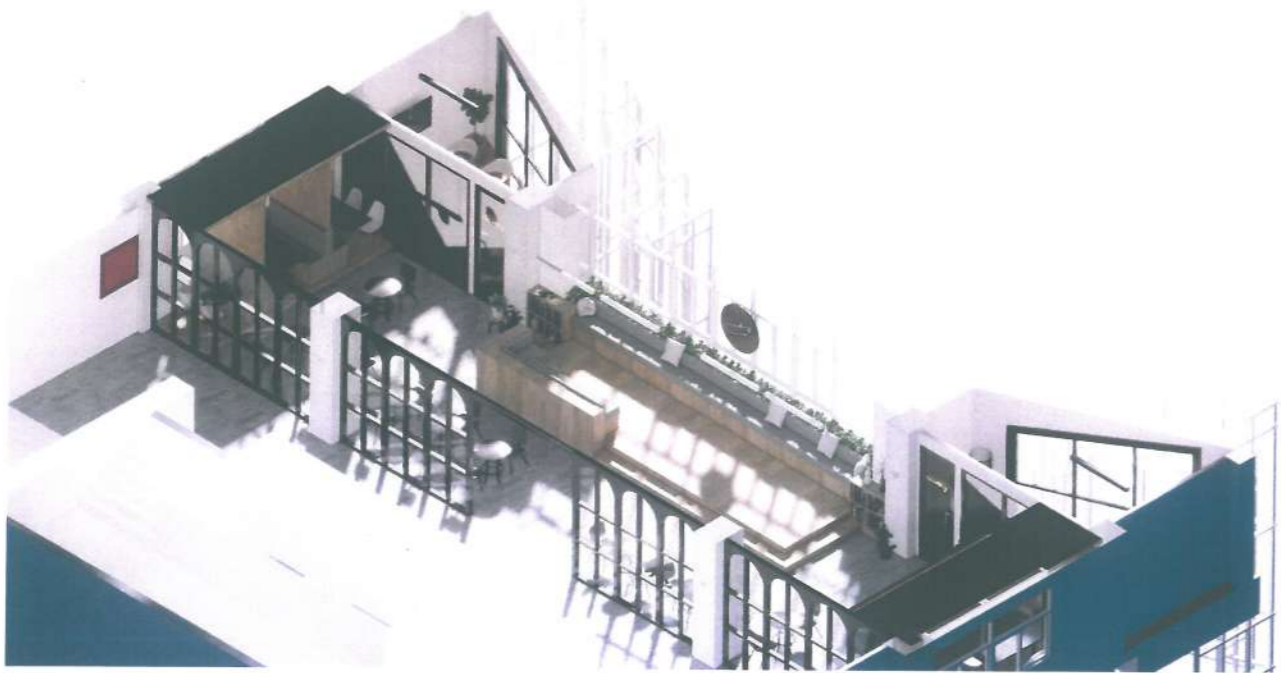
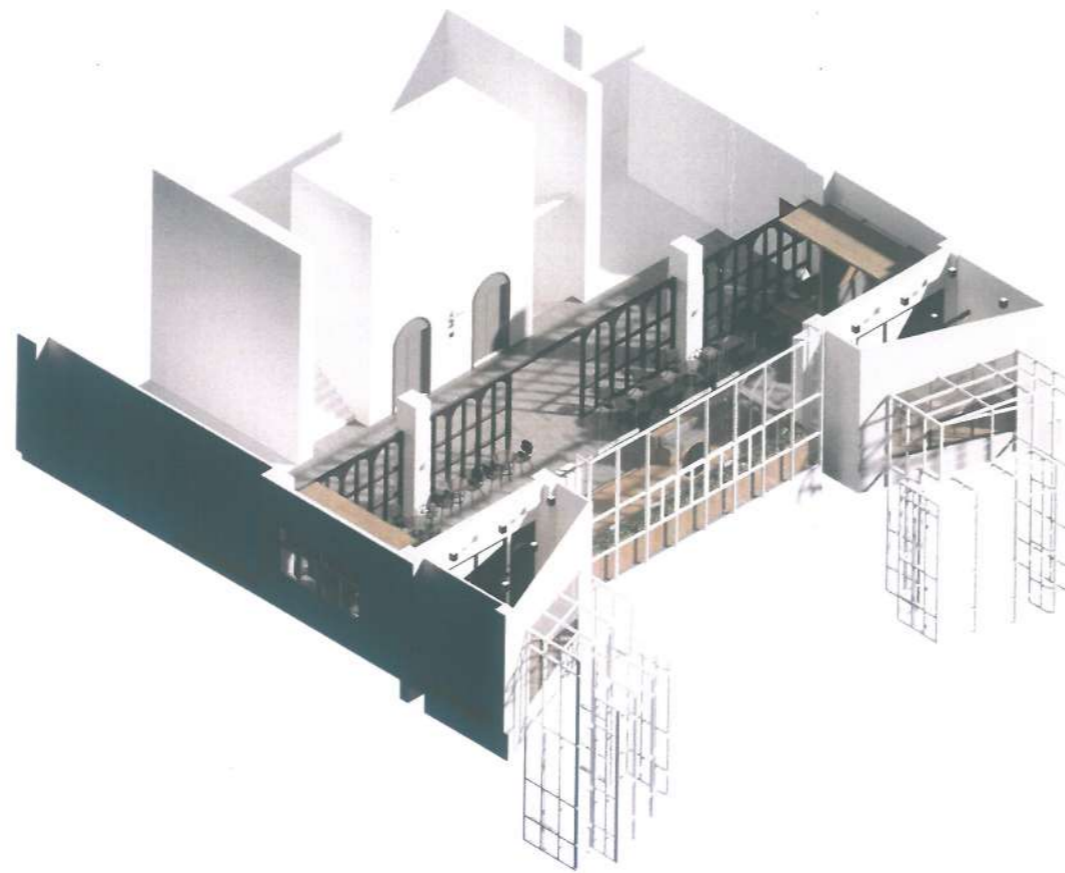

หมายเหตุ  
ทัศนียภาพดังกล่าวเป็นเพียงตัวอย่างเท่านั้น ไม่ได้ใช้ในการอ้างอิงตำแหน่งวัสดุหรืออื่นใด

ทัศนียภาพโครงการ



PROJECT :

งานปรับปรุงพื้นที่  
กิจกรรมนิสิต  
คณะเภสัชศาสตร์  
ตำบลองครักษ์  
อำเภอองครักษ์  
จังหวัดนครนายก

LOCATION :

คณะเภสัชศาสตร์  
มศว องครักษ์

CHIEF ARCHITECT :

นาย อธิตะ กิ่งทัพหลวง  
ภสธ.5136

ARCHITECT :

นาย สุติวัชร อุบลธรรม  
ภสธ.18973

PROJECT ARCHITECT :

นาย สุติวัชร อุบลธรรม  
ภสธ.18973

STRUCTURAL ENGINEER :

นาย กิตติพงษ์ ไรจน์พงศ์พิชญ์  
ภย. 30101

DESIGNER :

นาย โชคชัย เถาว์ชาลี

นายอนุชา ใจอยู่  
ภพท.56093

NOTE :

ไม่มีข้อมูลที่เกี่ยวข้องกับโครงการนี้

DRAWING TITLE :

SCALE 1:100

FILENAME :