

**รายละเอียดคุณลักษณะเฉพาะ**  
**ศูนย์การแพทย์ปัญญานันทภิกขุ ชลประทาน**

1. เสื้อผ้าผู้ป่วยโทรเรสีฟ้า จำนวน 600 ตัว ✓

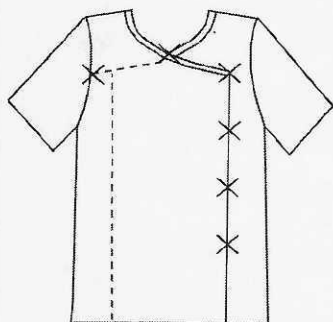

ขนาดของเสื้อผู้ป่วย

1. ไหล่	26	นิ้ว
2. ออก	52	นิ้ว
3. ต้นแขน	23	นิ้ว
4. แขนยาว	6	นิ้ว
5. ยาว	28	นิ้ว

ผ้าที่ใช้ตัดเย็บ

1. ผ้าโทร (TC) สีฟ้า Polyester 65% ( $\pm 3$ ) Cotton 35% ( $\pm 3$ ) จำนวน เส้นด้ายไม่น้อยกว่า 210 เส้นต่อ 1 ตารางนิ้ว (เส้นด้ายยืน + เส้นด้ายพุ่ง) ด้ายทอเบอร์ 45 X 45 ( $\pm 3$ )
2. พิมพ์โลโก้ศูนย์การแพทย์ปัญญานันทภิกขุ ชลประทานและปี พ.ศ. ปัจจุบัน ด้วยหมึกอย่างดีสีน้ำเงินเข้ม สีชัดเจน สีไม่หลุดลอกง่ายเมื่อซักล้าง ขนาดตัดอักษร 0.5 ซม.
3. ฝีเข็มที่เย็บนับได้ไม่น้อยกว่า 9 ฝีเข็มต่อความยาว 1 นิ้ว
4. เย็บด้ายอย่างดี มีความเหนียว คงทน สีไม่ตกเมื่อซักล้าง

หมายเหตุ

- ให้ผู้ขายนำตัวอย่างผ้าสำเร็จรูป จำนวน 1 ชิ้นมาเสนอ พร้อมติดหมายเลขและชื่อรายการตรงกับรายละเอียดคุณลักษณะเฉพาะ (ไม่ต้องพิมพ์โลโก้ชื่อศูนย์การแพทย์ปัญญานันทภิกขุ ชลประทาน)
- รับประกันคุณภาพ 1 ปี

  
(แพทย์หญิงฉัตรภรณ์ บุญยะผลานันท์)

ประธานกรรมการ

  
(นางสาววิมลญา ไตรสังข์)

กรรมการ

  
(ทันตแพทย์หญิงกรรวิทย์ พรหมสถิต)

กรรมการ

## รายละเอียดคุณลักษณะเฉพาะ

### ศูนย์การแพทย์ปัญญานันทภิกขุ ชลประทาน

2. เสื้อเด็กอ่อนผ้าสาธู สีขาว จำนวน 300 ตัว

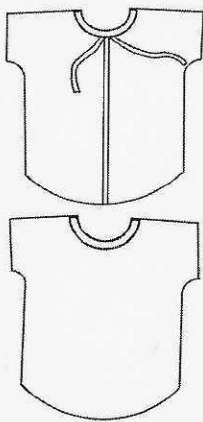

#### ขนาดของเสื้อเด็กอ่อน

1. ไหล่กว้าง	13 นิ้ว
2. อก	22 นิ้ว
3. ตัวยาว	13 นิ้ว

#### ผ้าที่ใช้ตัดเย็บ

1. ผ้าสาธูสีขาว Cotton 100% จำนวนเส้นด้ายไม่น้อยกว่า 105 เส้นต่อ 1 ตารางนิ้ว (เส้นด้ายยืน + เส้นด้ายพุ่ง) ด้ายทอเบอร์ 40 x 40 ( $\pm 3$ )
2. พิมพ์ลายการ์ตูน พิมพ์โลโก้ศูนย์การแพทย์ปัญญานันทภิกขุ ชลประทานและปี พ.ศ. ปัจจุบัน ด้วยหมึกอย่างดีสีฟ้า สีชัดเจน สีไม่หลุดลอกง่ายเมื่อซักล้าง
3. ฝีเข็มที่เย็บนับได้ไม่น้อยกว่า 9 ฝีเข็มต่อความยาว 1 นิ้ว
4. เย็บด้ายอย่างดี มีความเหนียว คงทน สีไม่ตกเมื่อซักล้าง

#### หมายเหตุ

- ให้ผู้ขายนำตัวอย่างผ้าสำเร็จรูป จำนวน 1 ชิ้นมาเสนอ พร้อมติดหมายเลขและชื่อรายการตรงกับรายละเอียดคุณลักษณะเฉพาะ (ไม่ต้องพิมพ์โลโก้ชื่อศูนย์การแพทย์ปัญญานันทภิกขุ ชลประทาน)
- รับประกันคุณภาพ 1 ปี

(แพทย์หญิงฉัตรภรณ์ บุญยะผลานันท์)

ประธานกรรมการ

(นางสาววิมลญา ไตรสังข์)

กรรมการ

(ทันตแพทย์หญิงกรรวิทย์ พรหมสถิต)

กรรมการ

## รายละเอียดคุณลักษณะเฉพาะ

### ศูนย์การแพทย์ปัญญานันทภิกขุ ชลประทาน

3.กางเกงผู้ป่วย ผ้าโทเรสีฟ้า จำนวน 750 ตัว

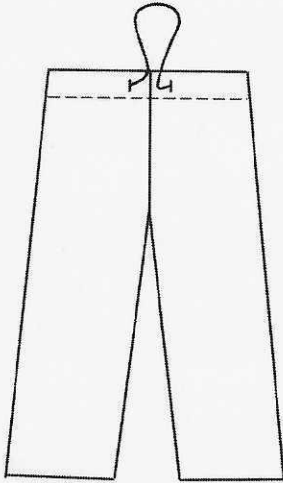

#### ขนาดของกางเกงผู้ป่วย

- |                               |    |      |
|-------------------------------|----|------|
| 1. รอบเอว                     | 52 | นิ้ว |
| 2. ความยาวกางเกง              | 38 | นิ้ว |
| 3. รอบปลายขา                  | 22 | นิ้ว |
| 4. เอว - เป้า                 | 17 | นิ้ว |
| 5. เป้ายื่น                   | 30 | นิ้ว |
| 6. เชือกผูกกว้าง 1 ซม. ยาว 60 |    | นิ้ว |

#### ผ้าที่ใช้ตัดเย็บ

1. ผ้าโทเร (TC) สีฟ้า Polyester 65% ( $\pm 3$ ) Cotton 35% ( $\pm 3$ ) จำนวนเส้นด้ายไม่น้อยกว่า 210 เส้นต่อ 1 ตารางนิ้ว (เส้นด้ายยืน + เส้นด้ายพุ่ง) ด้ายทอเบอร์ 45 X 45 ( $\pm 3$ )
2. พิมพ์โลโก้ศูนย์การแพทย์ปัญญานันทภิกขุ ชลประทานและปี พ.ศ. ปัจจุบัน ด้วยหมึกอย่างตีสีน้ำเงินเข้ม สีชัดเจน สีไม่หลุดลอกง่ายเมื่อซักล้าง ขนาดตัดอักษร 0.5 ซม.
3. ฝีเข็มที่เย็บนับได้ไม่น้อยกว่า 9 ฝีเข็มต่อความยาว 1 นิ้ว
4. เย็บด้ายอย่างดี มีความเหนียว คงทน สีไม่ตกเมื่อซักล้าง

#### หมายเหตุ

- ให้ผู้ขายนำตัวอย่างผ้าสำเร็จรูป จำนวน 1 ชิ้นมาเสนอ พร้อมติดหมายเลขและชื่อรายการตรงกับรายละเอียดคุณลักษณะเฉพาะ (ไม่ต้องพิมพ์โลโก้ชื่อศูนย์การแพทย์ปัญญานันทภิกขุ ชลประทาน)
- รับประกันคุณภาพ 1 ปี

  
(แพทย์หญิงฉัตรภรณ์ บุญยะผลานันท์)

ประธานกรรมการ

  
(นางสาววิมลญา ไตรสังข์)

กรรมการ

  
(ทันตแพทย์หญิงกรวีย์ พรหมสถิต)

กรรมการ

## รายละเอียดคุณลักษณะเฉพาะ

### ศูนย์การแพทย์ปัญญานันทภิกขุ ชลประทาน

4. ผ้าถุงผู้ป่วย ผ้าโพลีเอสเตอร์ จำนวน 800 ผืน

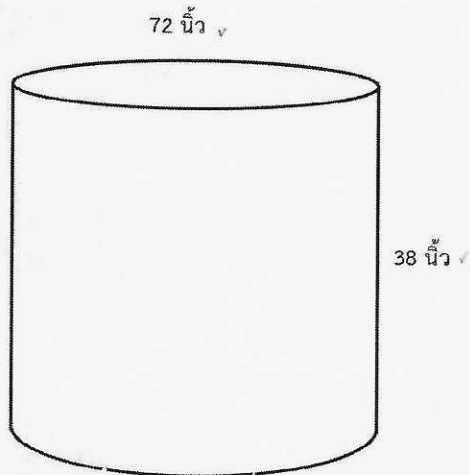

#### ขนาดของผ้าถุงผู้ป่วย

- |              |    |      |
|--------------|----|------|
| 1. เส้นรอบวง | 72 | นิ้ว |
| 2. ยาว       | 38 | นิ้ว |

#### ผ้าที่ใช้ตัดเย็บ

1. ผ้าโพลีเอสเตอร์ (TC) สีฟ้า Polyester 65% (±3) Cotton 35% (±3) จำนวนเส้นด้ายไม่น้อยกว่า 210 เส้นต่อตารางนิ้ว (เส้นด้ายยืน + เส้นด้ายพุ่ง) ด้ายทอเบอร์ 45 X 45 (±3)
2. พิมพ์โลโก้ศูนย์การแพทย์ปัญญานันทภิกขุ ชลประทานและปี พ.ศ. ปัจจุบัน ด้วยหมึกอย่างดีสีน้ำเงินเข้ม สีชัดเจน สีไม่หลุดลอกง่ายเมื่อซักล้าง ขนาดตัดอักษร 0.5 ซม.
3. ฝีเข็มที่เย็บนับได้ไม่น้อยกว่า 9 ฝีเข็มต่อความยาว 1 นิ้ว
4. เย็บด้ายอย่างดี มีความเหนียว คงทน สีไม่ตกเมื่อซักล้าง

#### หมายเหตุ

- ให้ผู้ขายนำตัวอย่างผ้าสำเร็จรูป จำนวน 1 ชิ้นมาเสนอ พร้อมติดหมายเลขและชื่อรายการตรงกับรายละเอียดคุณลักษณะเฉพาะ (ไม่ต้องพิมพ์โลโก้ชื่อศูนย์การแพทย์ปัญญานันทภิกขุ ชลประทาน)
- รับประกันคุณภาพ 1 ปี

(แพทย์หญิงฉัตรภรณ์ บุญยะผลานันท์)

ประธานกรรมการ

(นางสาววินันญา ไตรสังข์)

กรรมการ

(ทันตแพทย์หญิงกรรวิทย์ พรหมสถิต)

กรรมการ

## รายละเอียดคุณลักษณะเฉพาะ

### ศูนย์การแพทย์ปัญญานันทภิกขุ ชลประทาน

5.ผ้าขาวเตี๋ยง ผ้าโทเรสีฟ้า จำนวน 1,000 ผืน ✓

70 นิ้ว ✓

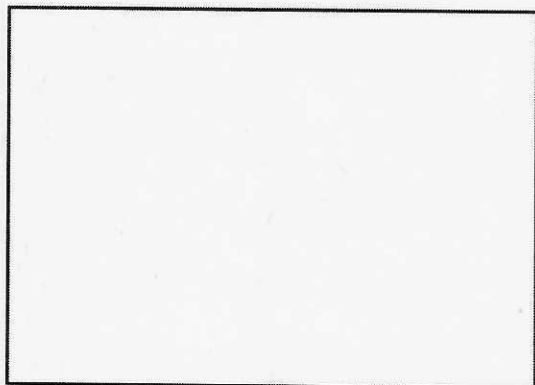

43 นิ้ว ✓

ขนาดของผ้าขาวเตี๋ยงผู้ป่วย ✓

1. กว้าง ✓ 43 ✓ นิ้ว ✓

2. ยาว ✓ 70 ✓ นิ้ว ✓

ไม่มีรอยต่อบนผืนผ้า ✓

#### ผ้าที่ใช้ตัดเย็บ

1. ผ้าโทเร (TC) สีฟ้า Polyester 65% (±3) Cotton 35% (±3) จำนวนเส้นด้ายไม่น้อยกว่า 210 เส้นต่อ 1 ตารางนิ้ว (เส้นด้ายยืน + เส้นด้ายพุ่ง) ด้ายทอเบอร์ 45 X 45 (±3)
2. พิมพ์โลโก้ศูนย์การแพทย์ปัญญานันทภิกขุ ชลประทานและปี พ.ศ. ปัจจุบัน ด้วยหมึกอย่างดีสีน้ำเงินเข้ม สีชัดเจน สีไม่หลุดลอกง่ายเมื่อซักล้าง ขนาดตัดอักษร 0.5 ซม.
3. ฝีเข็มที่เย็บนับได้ไม่น้อยกว่า 9 ฝีเข็มต่อความยาว 1 นิ้ว
4. เย็บด้ายอย่างดี มีความเหนียว คงทน สีไม่ตกเมื่อซักล้าง

#### หมายเหตุ

- ให้ผู้ขายนำตัวอย่างผ้าสำเร็จรูป จำนวน 1 ชิ้นมาเสนอ พร้อมติดหมายเลขและชื่อรายการตรงกับรายละเอียดคุณลักษณะเฉพาะ (ไม่ต้องพิมพ์โลโก้ชื่อศูนย์การแพทย์ปัญญานันทภิกขุ ชลประทาน)
- รับประกันคุณภาพ 1 ปี

(แพทย์หญิงฉัตรภรณ์ บุญยะผลานันท์)

ประธานกรรมการ

(นางสาววิมลนงา ไตรสังข์)

กรรมการ

(ทันตแพทย์หญิงกรวรัย พรหมสถิต)

กรรมการ

## รายละเอียดคุณลักษณะเฉพาะ

### ศูนย์การแพทย์ปัญญานันทภิกขุ ชลประทาน

6. ผ้าปูที่นอนผู้ป่วย ผ้าโทเรสีฟ้า จำนวน 1,000 ผืน ✓

59 นิ้ว ✓	ขนาดของผ้าปูที่นอนผู้ป่วย ✓
	1. กว้าง 59 นิ้ว ✓
	2. ยาว 107 นิ้ว ✓
	ไม่มีรอยต่อบนผืนผ้า ✓
107 นิ้ว ✓	

#### ผ้าที่ใช้ตัดเย็บ

1. ผ้าโทเร (TC) สีฟ้า Polyester 65% (±3) Cotton 35% (±3) จำนวนเส้นด้ายไม่น้อยกว่า 210 เส้นต่อ 1 ตารางนิ้ว (เส้นด้ายยืน + เส้นด้ายพุ่ง) ด้ายทอเบอร์ 45 X 45 (±3)
2. พิมพ์โลโก้ศูนย์การแพทย์ปัญญานันทภิกขุ ชลประทานและปี พ.ศ. ปัจจุบัน ด้วยหมึกอย่างตีสีน้ำเงินเข้ม สีชัดเจน สีไม่หลุดลอกง่ายเมื่อซักล้าง ขนาดตัดอักษร 0.5 ซม.
3. ฝีเข็มที่เย็บนับได้ไม่น้อยกว่า 9 ฝีเข็มต่อความยาว 1 นิ้ว
4. เย็บด้ายอย่างดี มีความเหนียว คงทน สีไม่ตกเมื่อซักล้าง

#### หมายเหตุ

- ให้ผู้ขายนำตัวอย่างผ้าสำเร็จรูป จำนวน 1 ชิ้นมาเสนอ พร้อมติดหมายเลขและชื่อรายการตรงกับรายละเอียดคุณลักษณะเฉพาะ (ไม่ต้องพิมพ์โลโก้ชื่อศูนย์การแพทย์ปัญญานันทภิกขุ ชลประทาน)
- รับประกันคุณภาพ 1 ปี



(แพทย์หญิงฉัตรภรณ์ บุญยะผลานันท์)

ประธานกรรมการ



(นางสาววินันญา ไตรสังข์)

กรรมการ

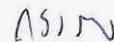

(ทันตแพทย์หญิงกรวีย์ พรหมสถิต)

กรรมการ

## รายละเอียดคุณลักษณะเฉพาะ

### ศูนย์การแพทย์ปัญญานันทภิกขุ ชลประทาน

7. ปลอกหมอนผู้ป่วย ผ้าโทเรสีฟ้า จำนวน 1,000 ใบ ✓

#### ขนาดของปลอกหมอน ✓

1. กว้าง ✓ 19 ✓ นิ้ว ✓
2. ยาว ✓ 28 ✓ นิ้ว ✓
3. มีลิ้น ✓ 6 ✓ นิ้ว ✓

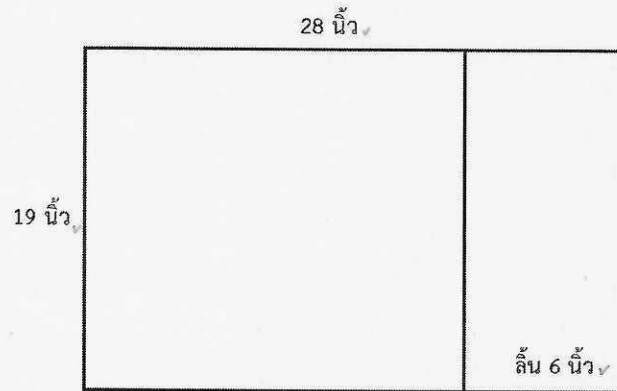

#### ผ้าที่ใช้ตัดเย็บ

1. ผ้าโทเร (TC) สีฟ้า Polyester 65% (±3) Cotton 35% (±3) จำนวนเส้นด้ายไม่น้อยกว่า 210 เส้นต่อ 1 ตารางนิ้ว (เส้นด้ายยืน + เส้นด้ายพุ่ง) ด้ายทอเบอร์ 45 X 45 (±3)
2. พิมพ์โลโก้ศูนย์การแพทย์ปัญญานันทภิกขุ ชลประทานและปี พ.ศ. ปัจจุบัน ด้วยหมึกอย่างดีสีน้ำเงินเข้ม สีชัดเจน สีไม่หลุดลอกง่ายเมื่อซักล้าง ขนาดตัวอักษร 0.5 ซม.
3. ฝีเข็มที่เย็บนับได้ไม่น้อยกว่า 9 ฝีเข็มต่อความยาว 1 นิ้ว
4. เย็บด้ายอย่างดี มีความเหนียว คงทน สีไม่ตกเมื่อซักล้าง

#### หมายเหตุ

- ให้ผู้ขายนำตัวอย่างผ้าสำเร็จรูป จำนวน 1 ชิ้นมาเสนอ พร้อมติดหมายเลขและชื่อรายการตรงกับรายละเอียดคุณลักษณะเฉพาะ (ไม่ต้องพิมพ์โลโก้ชื่อศูนย์การแพทย์ปัญญานันทภิกขุ ชลประทาน)
- รับประกันคุณภาพ 1 ปี

 (แพทย์หญิงฉัตรภรณ์ บุญยะผลานันท์) 
  (นางสาววินันญา ไตรสังข์) 
  (ทันตแพทย์หญิงกรวีย์ พรหมสกลิต)

ประธานกรรมการ

กรรมการ

กรรมการ

## รายละเอียดคุณลักษณะเฉพาะ

### ศูนย์การแพทย์ปัญญานันทภิกขุ ชลประทาน

8.ผ้าห่มขนหนูสีขาว ขนาด 60 X 80 นิ้ว จำนวน 100 ผืน

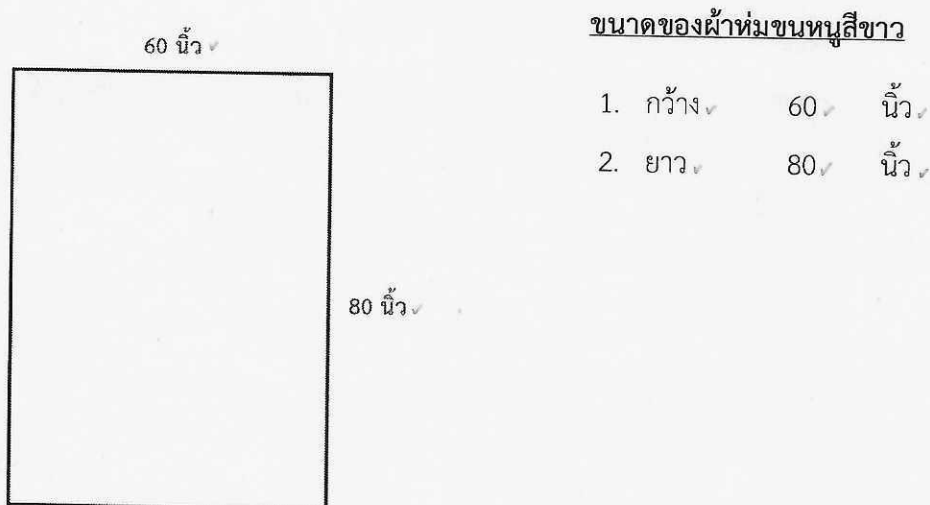

#### ขนาดของผ้าห่มขนหนูสีขาว

1. กว้าง 60 นิ้ว
2. ยาว 80 นิ้ว

#### ผ้าที่ใช้ตัดเย็บ

1. ผ้าห่มขนหนูสีขาว Cotton 100% ทอด้วยคู่สีขาว
2. น้ำหนักของผ้าไม่น้อยกว่า 36 ปอนด์ต่อโหล
3. สกรีนโลโก้ศูนย์การแพทย์ปัญญานันทภิกขุ ชลประทานและปี พ.ศ. ปัจจุบัน ด้วยหมึกอย่างดีสีเขียวเข้ม  
1 ตำแหน่ง ตรงกลางผืนผ้า สีชัดเจน สีไม่หลุดลอกง่ายเมื่อซักล้าง
4. ฝีเข็มที่เย็บนับได้ไม่น้อยกว่า 9 ฝีเข็มต่อ 1 ตารางนิ้ว

#### หมายเหตุ

- ให้ผู้ขายนำตัวอย่างผ้าสำเร็จรูป จำนวน 1 ชิ้นมาเสนอ พร้อมติดหมายเลขและชื่อรายการตรงกับรายละเอียดคุณลักษณะเฉพาะ (ไม่ต้องพิมพ์โลโก้ชื่อศูนย์การแพทย์ปัญญานันทภิกขุ ชลประทาน)
- รับประกันคุณภาพ 1 ปี

(แพทย์หญิงฉัตรภรณ์ บุญยะผลานันท์)

ประธานกรรมการ

(นางสาววินันญา ไตรสังข์)

กรรมการ

(ทันตแพทย์หญิงกรรวิทย์ พรหมสถิต)

กรรมการ



## รายละเอียดคุณลักษณะเฉพาะ

### ศูนย์การแพทย์ปัญญานันทภิกขุ ชลประทาน

9.ผ้าขนหนูใหญ่ ขนาด 27 X54 นิ้ว จำนวน 200 ผืน ✓

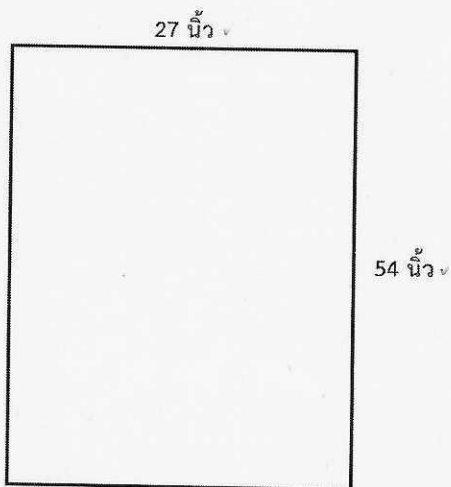

#### ขนาดของผ้าห่มขนหนูสีขาว ✓

- |            |      |        |
|------------|------|--------|
| 1. กว้าง ✓ | 27 ✓ | นิ้ว ✓ |
| 2. ยาว ✓   | 54 ✓ | นิ้ว ✓ |

#### ผ้าที่ใช้ตัดเย็บ

1. ผ้าขนหนูสีขาว Cotton 100% ทอด้วยคู่สีขาว ✓
2. น้ำหนักของผ้าไม่น้อยกว่า 12 ปอนด์ต่อโหล ✓
3. สกรีนโลโก้ศูนย์การแพทย์ปัญญานันทภิกขุ ชลประทานและปี พ.ศ. ปัจจุบัน ด้วยหมึกอย่างดีสีเขียวเข้ม ✓  
1 ตำแหน่ง ตรงกลางผืนผ้า สีชัดเจน สีไม่หลุดลอกง่ายเมื่อซักล้าง
4. ฝีเข็มที่เย็บนับได้ไม่น้อยกว่า 9 ฝีเข็มต่อ 1 ตารางนิ้ว ✓

#### หมายเหตุ

- ให้ผู้ขายนำตัวอย่างผ้าสำเร็จรูป จำนวน 1 ชิ้นมาเสนอ พร้อมติดหมายเลขและชื่อรายการตรงกับรายละเอียดคุณลักษณะเฉพาะ (ไม่ต้องพิมพ์โลโก้ชื่อศูนย์การแพทย์ปัญญานันทภิกขุ ชลประทาน)
- รับประกันคุณภาพ 1 ปี

(แพทย์หญิงฉัตรภรณ์ บุญยะผลานันท์)

ประธานกรรมการ

(นางสาววิมลญา ไตรสังข์)

กรรมการ

(ทันตแพทย์หญิงกรรวิทย์ พรหมสถิต)

กรรมการ

## รายละเอียดคุณลักษณะเฉพาะ

### ศูนย์การแพทย์ปัญญานันทภิกขุ ชลประทาน

10. ถุงผ้าเป็อน ผ้าต้วยสีแดงเลือดหมู จำนวน 30 ใบ

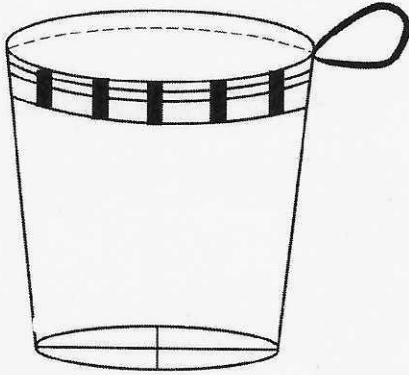

#### ขนาดของถุงผ้าเป็อน

- |                                |    |      |
|--------------------------------|----|------|
| 1. เส้นผ่าศูนย์กลาง            | 26 | นิ้ว |
| 2. สูง                         | 35 | นิ้ว |
| 3. พับปาก                      | 3  | นิ้ว |
| 4. หูเข็มขัด                   | 10 | หู   |
| 4.1 กว้าง                      | 4  | ซม.  |
| 4.2 สูง                        | 7  | ซม.  |
| 5. ก้นถุง                      | 2  | ชั้น |
| 6. เย็บกากบาท                  |    |      |
| 7. เชือกผูกเป็นไส้ตะเกียงกว้าง | 1  | นิ้ว |

#### ผ้าที่ใช้ตัดเย็บ

1. ตัดเย็บด้วยผ้าต้วย (Polyester 100%) สีแดงเลือดหมู
2. ขนาดก้นถุงเส้นผ่าศูนย์กลาง 26 นิ้ว สูง 35 นิ้ว พับขอบปากถุง 3 นิ้ว มีเชือกผูกมัดรัดรอบได้ โดยเชือกผูกต้องมีความลื่นผูกมัดได้ง่าย
3. สกรีนโลโก้ศูนย์การแพทย์ปัญญานันทภิกขุ ชลประทานและปี พ.ศ. ปัจจุบัน ด้วยหมึกอย่างดีสีดำ 1 ตำแหน่ง ตรงกลางพื้นผ้า สีชัดเจน สีไม่หลุดลอกง่ายเมื่อซักล้าง
4. ฝีเข็มที่เย็บนับได้ไม่น้อยกว่า 9 ฝีเข็มต่อความยาว 1 นิ้ว

#### หมายเหตุ

- ให้ผู้ขายนำตัวอย่างผ้าสำเร็จรูป จำนวน 1 ชิ้นมาเสนอ พร้อมติดหมายเลขและชื่อรายการตรงกับรายละเอียดคุณลักษณะเฉพาะ (ไม่ต้องพิมพ์โลโก้ชื่อศูนย์การแพทย์ปัญญานันทภิกขุ ชลประทาน)
- รับประกันคุณภาพ 1 ปี

(แพทย์หญิงฉัตรภรณ์ บุญยะผลานันท์)

ประธานกรรมการ

(นางสาววิมลญา ไตรสังข์)

กรรมการ

(ทันตแพทย์หญิงกรวรัย พรหมสกลิต)

กรรมการ

## รายละเอียดคุณลักษณะเฉพาะ

### ศูนย์การแพทย์ปัญญานันทภิกขุ ชลประทาน

11. ถุงผ้าเปื้อน ผ้าดีวยาสีเขียวเข้ม จำนวน 50 ใบ ✓

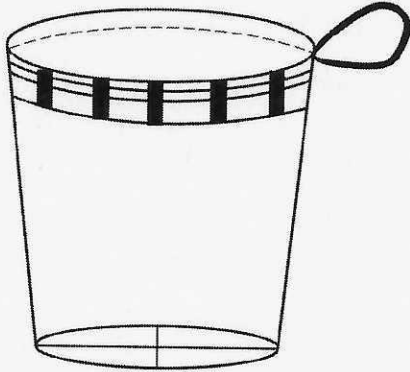

#### ขนาดของถุงผ้าเปื้อน ✓

- |                                  |      |        |
|----------------------------------|------|--------|
| 1. เส้นผ่าศูนย์กลาง ✓            | 26 ✓ | นิ้ว ✓ |
| 2. สูง ✓                         | 35 ✓ | นิ้ว ✓ |
| 3. พับปาก ✓                      | 3 ✓  | นิ้ว ✓ |
| 4. หูเข็มขัด ✓                   | 10 ✓ | หู ✓   |
| 4.1 กว้าง ✓                      | 4 ✓  | ซม. ✓  |
| 4.2 สูง ✓                        | 7 ✓  | ซม. ✓  |
| 5. ก้นถุง ✓                      | 2 ✓  | ชั้น ✓ |
| 6. เย็บกากบาท ✓                  |      |        |
| 7. เชือกผูกเป็นไส้ตะเกียงกว้าง ✓ | 1 ✓  | นิ้ว ✓ |

#### ผ้าที่ใช้ตัดเย็บ

1. ตัดเย็บด้วยผ้าดีวยาสีเขียวเข้ม (Polyester 100%) สีเขียวเข้ม ✓
2. ขนาดก้นถุงเส้นผ่าศูนย์กลาง 26 นิ้ว สูง 35 นิ้ว พับขอบปากถุง 3 นิ้ว มีเชือกผูกรัดมิดรอบได้ โดยเชือกผูกต้องมีความลื่นผูกมัดได้ง่าย
3. สกรีนโลโก้ศูนย์การแพทย์ปัญญานันทภิกขุ ชลประทานและปี พ.ศ. ปัจจุบัน ด้วยหมึกอย่างดีสีดำ 1 ตำแหน่ง ตรงกลางผืนผ้า สีชัดเจน สีไม่หลุดลอกง่ายเมื่อซักล้าง
4. ฝีเข็มที่เย็บนับได้ไม่น้อยกว่า 9 ฝีเข็มต่อความยาว 1 นิ้ว

#### หมายเหตุ

- ให้ผู้ขายนำตัวอย่างผ้าสำเร็จรูป จำนวน 1 ชิ้นมาเสนอ พร้อมติดหมายเลขและชื่อรายการตรงกับรายละเอียดคุณลักษณะเฉพาะ (ไม่ต้องพิมพ์โลโก้ชื่อศูนย์การแพทย์ปัญญานันทภิกขุ ชลประทาน)
- รับประกันคุณภาพ 1 ปี

*Signature*

*Signature*

*Signature*

(แพทย์หญิงฉัตรภรณ์ บุญยะผลานันท์) (นางสาววิมลฉัตร ไตรสังข์) (ทันตแพทย์หญิงกรวีย์ พรหมสกลิต)

ประธานกรรมการ

กรรมการ

กรรมการ

**รายละเอียดคุณลักษณะเฉพาะ**  
**ศูนย์การแพทย์ปัญญานันทภิกขุ ชลประทาน**

12. ผ้าอ้อมเล็ก 2 ชั้น ผ้าสาหลูสีขาว จำนวน 500 ผืน ✓

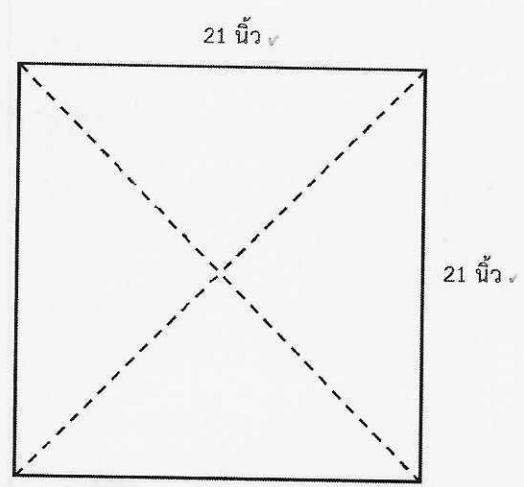

ขนาดของผ้าอ้อมเล็ก ✓

1. กว้าง ✓      21 ✓      นิ้ว ✓
2. ยาว ✓      21 ✓      นิ้ว ✓
3. เย็บกากบาท ✓
4. หนา ✓      2 ✓      ชั้น ✓

ผ้าที่ใช้ตัดเย็บ

1. ผ้าสาหลูสีขาวเนื้อละเอียด Cotton 100% ✓
2. พิมพ์ลายการ์ตูนและพิมพ์โลโก้ศูนย์การแพทย์ปัญญานันทภิกขุ ชลประทานและปี พ.ศ. ปัจจุบัน ด้วยหมึกอย่างตีสีเข้ม สีชัดเจน สีไม่หลุดลอกง่ายเมื่อซักล้าง ✓
3. ใช้ผ้าหนา 2 ชั้น เย็บกากบาท ✓
4. ฝีเข็มที่เย็บนับได้ไม่น้อยกว่า 9 ฝีเข็มต่อความยาว 1 นิ้ว
5. เย็บด้วยอย่างดี มีความเหนียว คงทน สีไม่ตกเมื่อซักล้าง

หมายเหตุ

- ให้ผู้ขายนำตัวอย่างผ้าสำเร็จรูป จำนวน 1 ชิ้นมาเสนอ พร้อมติดหมายเลขและชื่อรายการตรงกับ รายละเอียดคุณลักษณะเฉพาะ (ไม่ต้องพิมพ์โลโก้ชื่อศูนย์การแพทย์ปัญญานันทภิกขุ ชลประทาน)
- รับประกันคุณภาพ 1 ปี

		
(แพทย์หญิงฉัตรภรณ์ บุญยะผลานันท์)	(นางสาววินันญา ไตรสังข์)	(ทันตแพทย์หญิงกรรวิชัย พรหมสกลิต)
ประธานกรรมการ	กรรมการ	กรรมการ

## รายละเอียดคุณลักษณะเฉพาะ

### ศูนย์การแพทย์ปัญญานันทภิกขุ ชลประทาน

13. ผ้าอ้อมใหญ่ ผ้าดิบฟอกขาว 1 ชั้น จำนวน 500 ผืน ✓

40 นิ้ว ✓

ขนาดของผ้าอ้อมใหญ่ ✓

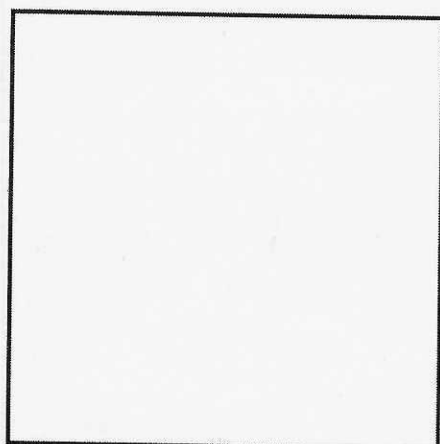

40 นิ้ว ✓

1. กว้าง ✓ 40 ✓ นิ้ว ✓
2. ยาว ✓ 40 ✓ นิ้ว ✓
3. ไม่มีรอยต่อ ✓
4. หนา ✓ 1 ✓ ชั้น ✓

#### ผ้าที่ใช้ตัดเย็บ

1. ผ้าดิบฟอกขาว Cotton 100% จำนวนเส้นด้ายไม่น้อยกว่า 140 เส้นต่อ 1 ตารางนิ้ว ด้ายทอเบอร์ 20 x 20 (±3)
2. พิมพ์โลโก้ศูนย์การแพทย์ปัญญานันทภิกขุ ชลประทานและปี พ.ศ. ปัจจุบัน ด้วยหมึกอย่างดีสีเขียวเข้ม สีชัดเจน สีไม่หลุดลอกง่ายเมื่อซักล้าง ขนาดตัดอักษร 0.5 ซม.
3. ฝีเข็มที่เย็บนับได้ไม่น้อยกว่า 9 ฝีเข็มต่อความยาว 1 นิ้ว
4. เย็บด้ายอย่างดี มีความเหนียว คงทน สีไม่ตกเมื่อซักล้าง

#### หมายเหตุ

- ให้ผู้ขายนำตัวอย่างผ้าสำเร็จรูป จำนวน 1 ชิ้นมาเสนอ พร้อมติดหมายเลขและชื่อรายการตรงกับรายละเอียดคุณลักษณะเฉพาะ (ไม่ต้องพิมพ์โลโก้ชื่อศูนย์การแพทย์ปัญญานันทภิกขุ ชลประทาน)
- รับประกันคุณภาพ 1 ปี

  
(แพทย์หญิงฉัตรภรณ์ บุญยะผลานันท์)

  
(นางสาววิมลญา ไตรสังข์)

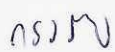
  
กัณฑ์แพทย์หญิงกรวีย์ พรหมสถิต)

ประธานกรรมการ

กรรมการ

กรรมการ

## รายละเอียดคุณลักษณะเฉพาะ

### ศูนย์การแพทย์ปัญญานันทภิกขุ ชลประทาน

14. ผ้าดิบท่อนึ่ง ผ้าสี่เหลี่ยม 2 ชั้น ขนาด 20 X 20 นิ้ว จำนวน 500 ผืน

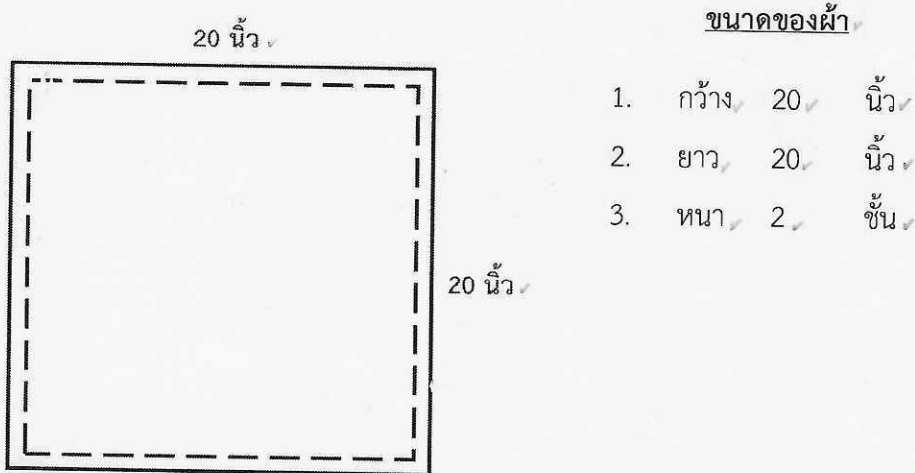

#### ผ้าที่ใช้ตัดเย็บ

1. ผ้าดิบไม่ฟอก Cotton 100% จำนวนเส้นด้ายไม่น้อยกว่า 140 เส้นต่อจ 1 ตารางนิ้ว ด้ายทอเบอร์ 20 x 20 (±3)
2. เป็นผ้าผืนเดียวกัน ไม่มีรอยต่อ
3. พิมพ์โลโก้ศูนย์การแพทย์ปัญญานันทภิกขุ ชลประทานและปี พ.ศ. ปัจจุบัน ด้วยหมึกอย่างดีสีเขียวเข้ม สีชัดเจน สีไม่หลุดลอกง่ายเมื่อซักล้าง ขนาดตัดอักษร 0.5 ซม.
4. เย็บตะเข็บคู่ที่ริมผ้าทั้ง 4 ด้าน ไม่เย็บกากบาท
5. ผีเข็มที่เย็บนับได้ไม่น้อยกว่า 9 ผีเข็มต่อความยาว 1 นิ้ว

#### หมายเหตุ

- ให้ผู้ขายนำตัวอย่างผ้าสำเร็จรูป จำนวน 1 ชิ้นมาเสนอ พร้อมติดหมายเลขและชื่อรายการตรงกับรายละเอียดคุณลักษณะเฉพาะ (ไม่ต้องพิมพ์โลโก้ชื่อศูนย์การแพทย์ปัญญานันทภิกขุ ชลประทาน)
- รับประกันคุณภาพ 1 ปี

  
(แพทย์หญิงฉัตรภรณ์ บุญยะผลานันท์)

ประธานกรรมการ

  
(นางสาววิมลญา ไตรสังข์)

กรรมการ

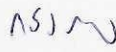
  
(ทันตแพทย์หญิงกรวีย์ พรหมสถิต)

กรรมการ

## รายละเอียดคุณลักษณะเฉพาะ

### ศูนย์การแพทย์ปัญญานันทภิกขุ ชลประทาน

15.ผ้าดิบท่อนึ่ง ผ้าสี่เหลี่ยม 2 ชั้น ขนาด 26 X 26 นิ้ว จำนวน 200 ผืน ✓

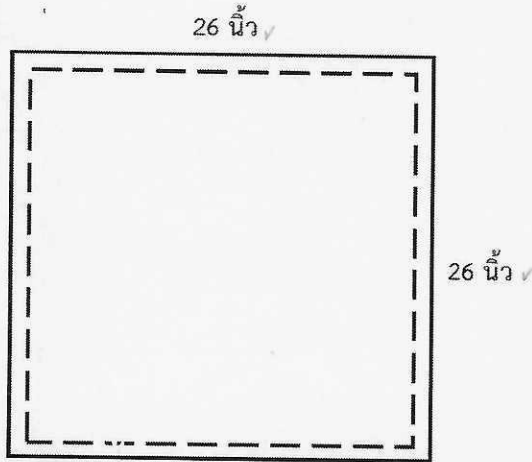

#### ขนาดของผ้า ✓

- |            |      |        |
|------------|------|--------|
| 1. กว้าง ✓ | 26 ✓ | นิ้ว ✓ |
| 2. ยาว ✓   | 26 ✓ | นิ้ว ✓ |
| 3. หนา ✓   | 2 ✓  | ชั้น ✓ |

#### ผ้าที่ใช้ตัดเย็บ

1. ผ้าดิบไม่ฟอก Cotton 100% จำนวนเส้นด้ายไม่น้อยกว่า 140 เส้นต่อ 1 ตารางนิ้ว ด้ายทอเบอร์ 20 x 20 (±3)
2. เป็นผ้าผืนเดียวกัน ไม่มีรอยต่อ
3. พิมพ์โลโก้ศูนย์การแพทย์ปัญญานันทภิกขุ ชลประทานและปี พ.ศ. ปัจจุบัน ด้วยหมึกอย่างตีสีเขียวเข้ม สีชัดเจน สีไม่หลุดลอกง่ายเมื่อซักล้าง ขนาดตัดอักษร 0.5 ซม.
4. เย็บตะเข็บคู่ที่ริมผ้าทั้ง 4 ด้าน ไม่เย็บกากบาท
5. ฝีเข็มที่เย็บนับได้ไม่น้อยกว่า 9 ฝีเข็มต่อความยาว 1 นิ้ว

#### หมายเหตุ

- ให้ผู้ขายนำตัวอย่างผ้าสำเร็จรูป จำนวน 1 ชิ้นมาเสนอ พร้อมติดหมายเลขและชื่อรายการตรงกับรายละเอียดคุณลักษณะเฉพาะ (ไม่ต้องพิมพ์โลโก้ชื่อศูนย์การแพทย์ปัญญานันทภิกขุ ชลประทาน)
- รับประกันคุณภาพ 1 ปี

(แพทย์หญิงฉัตรภรณ์ บุญยะผลานันท์)

ประธานกรรมการ

(นางสาววิมลฉัตร ไตรสังข์)

กรรมการ

(ทันตแพทย์หญิงกรรวิทย์ พรหมสถิต)

กรรมการ

## รายละเอียดคุณลักษณะเฉพาะ

### ศูนย์การแพทย์ปัญญานันทภิกขุ ชลประทาน

16. ผ้าดิบห่อของนิ่ง ผ้าสีเหลี่ยม 2 ชั้น ขนาด 36 X 36 นิ้ว จำนวน 250 ผืน

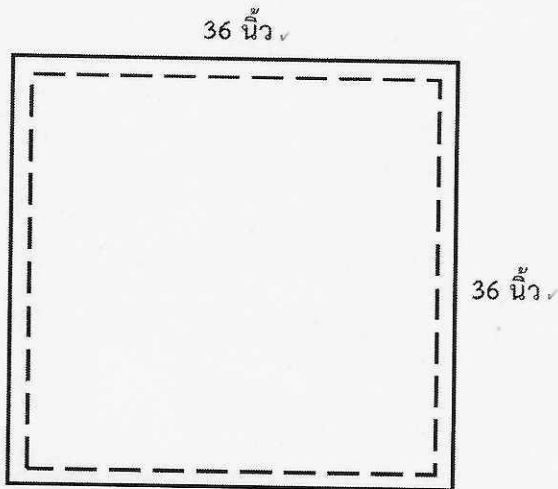

#### ขนาดของผ้า ✓

- |            |      |        |
|------------|------|--------|
| 1. กว้าง ✓ | 36 ✓ | นิ้ว ✓ |
| 2. ยาว ✓   | 36 ✓ | นิ้ว ✓ |
| 3. หนา ✓   | 2 ✓  | ชั้น ✓ |

#### ผ้าที่ใช้ตัดเย็บ

1. ผ้าดิบไม่ฟอก Cotton 100% จำนวนเส้นด้ายไม่น้อยกว่า 140 เส้นต่อ 1 ตารางนิ้ว ด้ายทอเบอร์ 20 x 20 (±3)
2. เป็นผ้าผืนเดียวกัน ไม่มีรอยต่อ
3. พิมพ์โลโก้ศูนย์การแพทย์ปัญญานันทภิกขุ ชลประทานและปี พ.ศ. ปัจจุบัน ด้วยหมึกอย่างดีสีเขียวเข้ม สีชัดเจน สีไม่หลุดลอกง่ายเมื่อซักล้าง ขนาดตัดอักษร 0.5 ซม.
4. เย็บตะเข็บคู่ที่ริมผ้าทั้ง 4 ด้าน ไม่เย็บกากบาท
5. ฝีเข็มที่เย็บนับได้ไม่น้อยกว่า 9 ฝีเข็มต่อความยาว 1 นิ้ว

#### หมายเหตุ

- ให้ผู้ขายนำตัวอย่างผ้าสำเร็จรูป จำนวน 1 ชิ้นมาเสนอ พร้อมติดหมายเลขและชื่อรายการตรงกับรายละเอียดคุณลักษณะเฉพาะ (ไม่ต้องพิมพ์โลโก้ชื่อศูนย์การแพทย์ปัญญานันทภิกขุ ชลประทาน)
- รับประกันคุณภาพ 1 ปี

(แพทย์หญิงฉัตรภรณ์ บุญยะผลานันท์)

ประธานกรรมการ

(นางสาววินันญา ไตรสังข์)

กรรมการ

(ทันตแพทย์หญิงกรรวิทย์ พรหมสกลิต)

กรรมการ



## รายละเอียดคุณลักษณะเฉพาะ

### ศูนย์การแพทย์ปัญญานันทภิกขุ ชลประทาน

17. ผ้ายืดห่อของนั่ง ผ้าสีเหลี่ยม 2 ชั้น ขนาด 36 X 50 นิ้ว จำนวน 100 ผืน

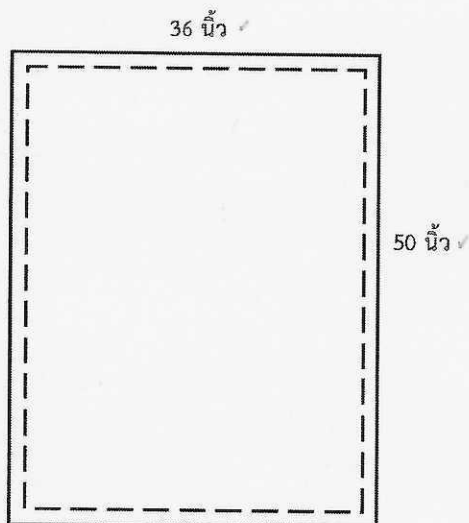

#### ขนาดของผ้า

- |          |    |      |
|----------|----|------|
| 1. กว้าง | 36 | นิ้ว |
| 2. ยาว   | 50 | นิ้ว |
| 3. หนา   | 2  | ชั้น |

#### ผ้าที่ใช้ตัดเย็บ

1. ผ้ายืดไม่ฟอก Cotton 100% จำนวนเส้นด้ายไม่น้อยกว่า 140 เส้นต่อ 1 ตารางนิ้ว ด้ายทอเบอร์ 20 x 20 (±3)
2. เป็นผ้าผืนเดียวกัน ไม่มีรอยต่อ
3. พิมพ์โลโก้ศูนย์การแพทย์ปัญญานันทภิกขุ ชลประทานและปี พ.ศ. ปัจจุบัน ด้วยหมึกอย่างดึสีเขียวเข้ม สีชัดเจน สีไม่หลุดลอกง่ายเมื่อซักล้าง ขนาดตัดอักษร 0.5 ซม.
4. เย็บตะเข็บคู่ที่ริมผ้าทั้ง 4 ด้าน ไม่เย็บกากบาท
5. ฝีเข็มที่เย็บนับได้ไม่น้อยกว่า 9 ฝีเข็มต่อความยาว 1 นิ้ว

#### หมายเหตุ

- ให้ผู้ขายนำตัวอย่างผ้าสำเร็จรูป จำนวน 1 ชิ้นมาเสนอ พร้อมติดหมายเลขและชื่อรายการตรงกับรายละเอียดคุณลักษณะเฉพาะ (ไม่ต้องพิมพ์โลโก้ศูนย์การแพทย์ปัญญานันทภิกขุ ชลประทาน)
- รับประกันคุณภาพ 1 ปี

(แพทย์หญิงฉัตรภรณ์ บุญยะผลานันท์)

ประธานกรรมการ

(นางสาววิมลญา ไตรสังข์)

กรรมการ

(ทันตแพทย์หญิงกรรวิทย์ พรหมสถิต)

กรรมการ

## รายละเอียดคุณลักษณะเฉพาะ

### ศูนย์การแพทย์ปัญญานันทภิกขุ ชลประทาน

18.ผ้าดิบห่อของนั่ง ผ้าสี่เหลี่ยม 2 ชั้น ขนาด 36 X 60 นิ้ว จำนวน 50 ผืน ✓

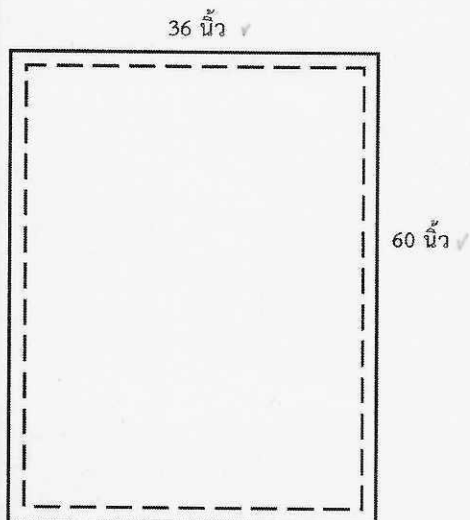

#### ขนาดของผ้า ✓

- |            |      |        |
|------------|------|--------|
| 1. กว้าง ✓ | 36 ✓ | นิ้ว ✓ |
| 2. ยาว ✓   | 60 ✓ | นิ้ว ✓ |
| 3. หนา ✓   | 2 ✓  | ชั้น ✓ |

#### ผ้าที่ใช้ตัดเย็บ

1. ผ้าดิบไม่ฟอก Cotton 100% จำนวนเส้นด้ายไม่น้อยกว่า 140 เส้นต่อ 1 ตารางนิ้ว ด้ายทอเบอร์ 20 x 20 (±3)
2. เป็นผ้าผืนเดียวกัน ไม่มีรอยต่อ
3. พิมพ์โลโก้ศูนย์การแพทย์ปัญญานันทภิกขุ ชลประทานและปี พ.ศ. ปัจจุบัน ด้วยหมึกอย่างตีสีเขียวเข้ม สีชัดเจน สีไม่หลุดลอกง่ายเมื่อซักล้าง ขนาดตัดอักษร 0.5 ซม.
4. เย็บตะเข็บคู่ที่ริมผ้าทั้ง 4 ด้าน ไม่เย็บกากบาท
5. ฝีเข็มที่เย็บนับได้ไม่น้อยกว่า 9 ฝีเข็มต่อความยาว 1 นิ้ว

#### หมายเหตุ

- ให้ผู้ขายนำตัวอย่างผ้าสำเร็จรูป จำนวน 1 ชิ้นมาเสนอ พร้อมติดหมายเลขและชื่อรายการตรงกับรายละเอียดคุณลักษณะเฉพาะ (ไม่ต้องพิมพ์โลโก้ชื่อศูนย์การแพทย์ปัญญานันทภิกขุ ชลประทาน)
- รับประกันคุณภาพ 1 ปี

(แพทย์หญิงฉัตรภรณ์ บุญยะผลานันท์) (นางสาววิมลญา ไตรสังข์) (ทันตแพทย์หญิงกรรวิทย์ พรหมสกลิต)

ประธานกรรมการ

กรรมการ

กรรมการ

## รายละเอียดคุณลักษณะเฉพาะ

### ศูนย์การแพทย์ปัญญานันทภิกขุ ชลประทาน

19. ผ้าดิบห่อของนิ่ง ผ้าสี่เหลี่ยม 2 ชั้น ขนาด 26 X 26 นิ้ว เจาะกลาง จำนวน 150 ผืน ✓

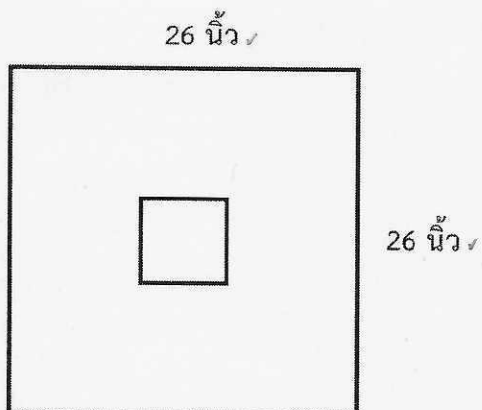

#### ขนาดของผ้า ✓

1. กว้าง ✓ 26 ✓ นิ้ว ✓
2. ยาว ✓ 26 ✓ นิ้ว ✓
3. เจาะกลาง ขนาด 3.5 x 3.5 นิ้ว ✓
4. หนา ✓ 2 ✓ ชั้น ✓

#### ผ้าที่ใช้ตัดเย็บ

1. ผ้าดิบไม่ฟอก Cotton 100% จำนวนเส้นด้ายไม่น้อยกว่า 140 เส้นต่อ 1 ตารางนิ้ว ด้ายทอเบอร์ 20 x 20 (±3)
2. เป็นผ้าผืนเดียวกัน ไม่มีรอยต่อ
3. พิมพ์โลโก้ศูนย์การแพทย์ปัญญานันทภิกขุ ชลประทานและปี พ.ศ. ปัจจุบัน ด้วยหมึกอย่างดีสีเขียวเข้ม สีชัดเจน สีไม่หลุดลอกง่ายเมื่อซักล้าง ขนาดตัดอักษร 0.5 ซม.
4. เย็บตะเข็บคู่ที่ริมผ้าทั้ง 4 ด้าน ไม่เย็บกากบาท
5. ฝีเข็มที่เย็บนับได้ไม่น้อยกว่า 9 ฝีเข็มต่อความยาว 1 นิ้ว

#### หมายเหตุ

- ให้ผู้ขายนำตัวอย่างผ้าสำเร็จรูป จำนวน 1 ชิ้นมาเสนอ พร้อมติดหมายเลขและชื่อรายการตรงกับรายละเอียดคุณลักษณะเฉพาะ (ไม่ต้องพิมพ์โลโก้ชื่อศูนย์การแพทย์ปัญญานันทภิกขุ ชลประทาน)
- รับประกันคุณภาพ 1 ปี

(แพทย์หญิงฉัตรภรณ์ บุญยะผลานันท์)

ประธานกรรมการ

(นางสาววิมลญา ไตรสังข์)

กรรมการ

(ทันตแพทย์หญิงกรรวิทย์ พรหมสถิต)

กรรมการ

## รายละเอียดคุณลักษณะเฉพาะ

### ศูนย์การแพทย์ปัญญานันทภิกขุ ชลประทาน

20. ผ้าห่อของนั่ง ผ้าสี่เหลี่ยม 1 ชั้น ขนาด 20 X 20 นิ้ว เจาะกลาง จำนวน 400 ผืน ✓

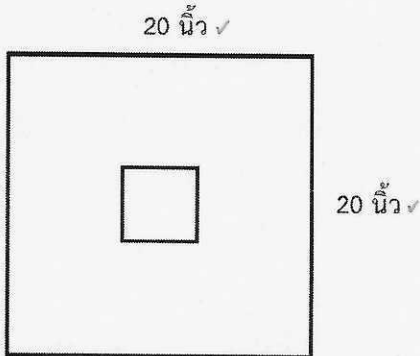

#### ขนาดของผ้า ✓

1. กว้าง ✓ 20 ✓ นิ้ว ✓
2. ยาว ✓ 20 ✓ นิ้ว ✓
3. เจาะกลาง ขนาด 11 x 11 ซม. ✓
4. หนา ✓ 1 ✓ ชั้น ✓

#### ผ้าที่ใช้ตัดเย็บ

1. ผ้าดิบไม่ฟอก Cotton 100% จำนวนเส้นด้ายไม่น้อยกว่า 140 เส้นต.จ 1 ตารางนิ้ว ด้ายทอเบอร์ 20 x 20 (±3)
2. เป็นผ้าผืนเดียวกัน ไม่มีรอยต่อ
3. พิมพ์ทันตกรรม พิมพ์โลโก้ศูนย์การแพทย์ปัญญานันทภิกขุ ชลประทานและปี พ.ศ. ปัจจุบัน ด้วยหมึกอย่างดีสีเขียวเข้ม สีชัดเจน สีไม่หลุดลอกง่ายเมื่อซักล้าง ขนาดตัดอักษร 0.5 ซม.
4. เย็บตะเข็บคู่ที่ริมผ้าทั้ง 4 ด้าน ไม่เย็บกากบาท
5. ฝีเข็มที่เย็บนับได้ไม่น้อยกว่า 9 ฝีเข็มต่อความยาว 1 นิ้ว

#### หมายเหตุ

- ให้ผู้ขายนำตัวอย่างผ้าสำเร็จรูป จำนวน 1 ชิ้นมาเสนอ พร้อมติดหมายเลขและชื่อรายการตรงกับรายละเอียดคุณลักษณะเฉพาะ (ไม่ต้องพิมพ์โลโก้ชื่อศูนย์การแพทย์ปัญญานันทภิกขุ ชลประทาน)
- รับประกันคุณภาพ 1 ปี

(แพทย์หญิงฉัตรภรณ์ บุญยะผลานันท์)

(นางสาววินันญา ไตรสังข์)

(ทันตแพทย์หญิงกรรวิชัย พรหมสถิต)

ประธานกรรมการ

กรรมการ

กรรมการ

## รายละเอียดคุณลักษณะเฉพาะ

### ศูนย์การแพทย์ปัญญานันทภิกขุ ชลประทาน

21. เสื้อกาวน์แขนยาวรัดข้อสี่เหลี่ยมเข็ม จำนวน 100 ตัว

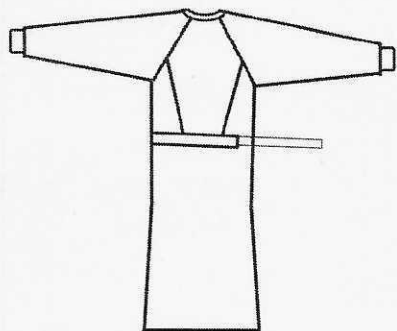

#### ขนาดของเสื้อกาวน์

1. อก 57 นิ้ว
2. ตัวยาว 52 นิ้ว
3. แขนยาว 30 นิ้ว
4. ต้นแขน 22 นิ้ว
5. ปลายแขนรัดข้อมือสีขาวไม่มีรอยต่อ ปลายแขนกว้าง 12 นิ้ว
6. ผ้าชั้นที่ 2 ติดหน้ากว้าง 12 นิ้ว ยาว 19 นิ้ว เย็บติดกันแผ่นหน้าไว้พักมือ
7. แผ่นหลังขวา กว้าง 25 นิ้ว เวลาเย็บให้ขึ้นขวาทับซ้าย
8. แผ่นหลังซ้าย กว้าง 16.5 นิ้ว
9. เชือกในตัวเอวยื่นออกมา 30 นิ้ว ทั้งด้านหน้าและด้านหลัง
10. อีลาสติกข้อแขนต้องมีความยาวทาบแล้วเหลือ 4 นิ้ว กว้าง 2.5 นิ้ว และมีความยืดหยุ่นคงทน
11. ซองสำหรับสอดเชือกผูกเอวต้องตามด้วยผ้าด้านใน เพื่อป้องกันการฉีกขาดของผ้าตัวเชือกผูกต้องใช้ผ้าในตัว

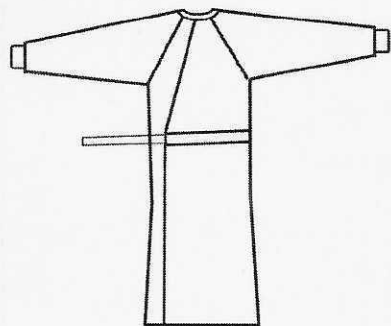

#### ผ้าที่ใช้ตัดเย็บ

1. ฟ้าดิบย้อมสีเขียวย้อม Cotton 100% จำนวนเส้นด้ายไม่น้อยกว่า 140 เส้นต่อ 1 ตารางนิ้ว ด้ายทอเบอร์ 20 x 20 ( $\pm 3$ )
2. พิมพ์ห้องผ้าตัด พิมพ์โลโก้ศูนย์การแพทย์ปัญญานันทภิกขุ ชลประทานและปี พ.ศ. ปัจจุบัน ด้วยหมึกอย่างตีสีดำ สีชัดเจน สีไม่หลุดลอกง่ายเมื่อซักล้าง ขนาดตัดอักษร 0.5 ซม.
3. ฝีมือนักเย็บที่เย็บนับได้ไม่น้อยกว่า 9 ฝีมือนักเย็บต่อความยาว 1 นิ้ว
4. เย็บยี่ห้อ Taking เพื่อความคงทนแข็งแรง
5. เย็บด้ายอย่างดี มีความเหนียว คงทน สีไม่ตกเมื่อซักล้าง

 (แพทย์หญิงฉัตรภรณ์ บุญยะผลานันท์) 
  (นางสาววิรินทร์ ไตรสังข์) 
  (ทันตแพทย์หญิงกรรวิทย์ พรหมสถิต)

ประธานกรรมการ

กรรมการ

กรรมการ

หมายเหตุ

- ให้ผู้ขายนำตัวอย่างผ้าสำเร็จรูป จำนวน 1 ชิ้นมาเสนอ พร้อมติดหมายเลขและชื่อรายการตรงกับรายละเอียดคุณลักษณะเฉพาะ (ไม่ต้องพิมพ์โลโก้ชื่อศูนย์การแพทย์ปัญญานันทภิกขุ ชลประทาน)
- รับประกันคุณภาพ 1 ปี



(แพทย์หญิงฉัตรภรณ์ บุญยะผลานันท์)

ประธานกรรมการ



(นางสาววินันญา ไตรสังข์)

กรรมการ

กรรณ

(ทันตแพทย์หญิงกรรวิทย์ พรหมสถิต)

กรรมการ

## รายละเอียดคุณลักษณะเฉพาะ

### ศูนย์การแพทย์ปัญญานันทภิกขุ ชลประทาน

22. ผ้าสี่เหลี่ยม 2 ชั้น สีเขียวเข้ม ขนาด 72 X 80 นิ้ว จำนวน 100 ผืน ✓

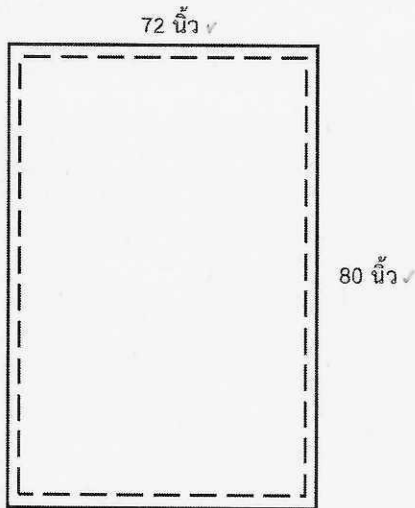

#### ขนาดของผ้า ✓

- |            |      |        |
|------------|------|--------|
| 1. กว้าง ✓ | 72 ✓ | นิ้ว ✓ |
| 2. ยาว ✓   | 80 ✓ | นิ้ว ✓ |
| 3. หนา ✓   | 2 ✓  | ชั้น ✓ |

#### ผ้าที่ใช้ตัดเย็บ

1. ผ้าดิบย้อมสีเขียวเข้ม Cotton 100% จำนวนเส้นด้ายไม่น้อยกว่า 140 เส้นต่อ 1 ตารางนิ้ว ด้ายทอเบอร์ 20 x 20 (+3) ✓
2. ไม่มีรอยต่อบนผืนผ้า
3. พิมพ์ห้องผ้าตัด พิมพ์โลโก้ศูนย์การแพทย์ปัญญานันทภิกขุ ชลประทานและปี พ.ศ. ปัจจุบัน ด้วยหมึกอย่างดีสีดำ สีชัดเจน สีไม่หลุดลอกง่ายเมื่อซักล้าง ขนาดตัดอักษร 0.5 ซม.
4. เย็บตะเข็บคู่ที่ริมผ้าทั้ง 4 ด้าน ไม่เย็บกากบาท
5. ฝีเข็มที่เย็บนับได้ไม่น้อยกว่า 9 ฝีเข็มต่อความยาว 1 นิ้ว

#### หมายเหตุ

- ให้ผู้ขายนำตัวอย่างผ้าสำเร็จรูป จำนวน 1 ชิ้นมาเสนอ พร้อมติดหมายเลขและชื่อรายการตรงกับรายละเอียดคุณลักษณะเฉพาะ (ไม่ต้องพิมพ์โลโก้ชื่อศูนย์การแพทย์ปัญญานันทภิกขุ ชลประทาน)
- รับประกันคุณภาพ 1 ปี

(แพทย์หญิงฉัตรภรณ์ บุญยะผลานันท์) (นางสาววิมลญา ไตรสังข์) (ทันตแพทย์หญิงกรรวิทย์ พรหมสถิต)

ประธานกรรมการ

กรรมการ

กรรมการ

## รายละเอียดคุณลักษณะเฉพาะ

### ศูนย์การแพทย์ปัญญานันทภิกขุ ชลประทาน

23. ผ้าสีเหลี่ยม 2 ชั้น สีเขียวเข้ม ขนาด 60 X 60 นิ้ว จำนวน 50 ผืน ✓

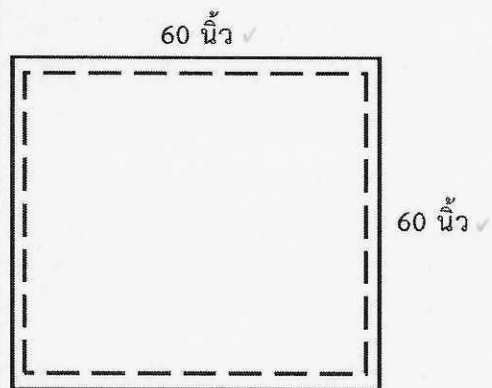

#### ขนาดของผ้า ✓

- |            |      |        |
|------------|------|--------|
| 1. กว้าง ✓ | 60 ✓ | นิ้ว ✓ |
| 2. ยาว ✓   | 60 ✓ | นิ้ว ✓ |
| 3. หนา ✓   | 2 ✓  | ชั้น ✓ |

#### ผ้าที่ใช้ตัดเย็บ

1. ผ้าดิบย้อมสีเขียวเข้ม Cotton 100% จำนวนเส้นด้ายไม่น้อยกว่า 140 เส้นต่อ 1 ตารางนิ้ว ด้ายทอเบอร์ 20 x 20 (±3) ✓
2. เป็นผ้าผืนเดียวกัน ไม่มีรอยต่อ
3. พิมพ์ห้องผ้าตัด พิมพ์โลโก้ศูนย์การแพทย์ปัญญานันทภิกขุ ชลประทานและปี พ.ศ. ปัจจุบัน ด้วยหมึกอย่างตีสีดำ สีชัดเจน สีไม่หลุดลอกง่ายเมื่อซักล้าง ขนาดตัดอักษร 0.5 ซม.
4. เย็บตะเข็บคู่ที่ริมผ้าทั้ง 4 ด้าน ไม่เย็บกากบาท
5. ฝีเข็มที่เย็บนับได้ไม่น้อยกว่า 9 ฝีเข็มต่อความยาว 1 นิ้ว

#### หมายเหตุ

- ให้ผู้ขายนำตัวอย่างผ้าสำเร็จรูป จำนวน 1 ชิ้นมาเสนอ พร้อมติดหมายเลขและชื่อรายการตรงกับรายละเอียดคุณลักษณะเฉพาะ (ไม่ต้องพิมพ์โลโก้ชื่อศูนย์การแพทย์ปัญญานันทภิกขุ ชลประทาน)
- รับประกันคุณภาพ 1 ปี

(แพทย์หญิงฉัตรภรณ์ บุญยะผลานันท์) (นางสาววิมลญา ไตรสังข์) (ทันตแพทย์หญิงกรรวิทย์ พรหมสกลิต)

ประธานกรรมการ

กรรมการ

กรรมการ



## รายละเอียดคุณลักษณะเฉพาะ

### ศูนย์การแพทย์ปัญญานันทภิกขุ ชลประทาน

24. ผ้าสี่เหลี่ยม 2 ชั้น สีเขียวเข้ม ขนาด 20 X 20 นิ้ว จำนวน 100 ผืน ✓

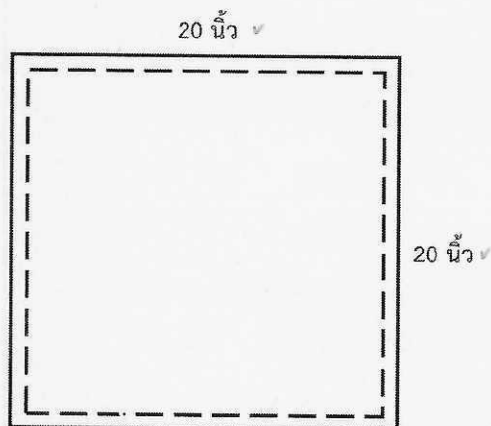

#### ขนาดของผ้า ✓

- |            |      |        |
|------------|------|--------|
| 1. กว้าง ✓ | 20 ✓ | นิ้ว ✓ |
| 2. ยาว ✓   | 20 ✓ | นิ้ว ✓ |
| 3. หนา ✓   | 2 ✓  | ชั้น ✓ |

#### ผ้าที่ใช้ตัดเย็บ

1. ผ้าดิบย้อมสีเขียวเข้ม Cotton 100% จำนวนเส้นด้ายไม่น้อยกว่า 140 เส้นต่อ 1 ตารางนิ้ว ด้ายทอเบอร์ 20 x 20 (±3)
2. เป็นผ้าผืนเดียวกัน ไม่มีรอยต่อ
3. พิมพ์ห้องผ้าตัด พิมพ์โลโก้ศูนย์การแพทย์ปัญญานันทภิกขุ ชลประทานและปี พ.ศ. ปัจจุบัน ด้วยหมึกอย่างตีสีดำ สีชัดเจน สีไม่หลุดลอกง่ายเมื่อซักล้าง ขนาดตัดอักษร 0.5 ซม.
4. เย็บตะเข็บคู่ที่ริมผ้าทั้ง 4 ด้าน ไม่เย็บกากบาท
5. ผิวนุ่มที่เย็บนับได้ไม่น้อยกว่า 9 ผิวนุ่มต่อความยาว 1 นิ้ว

#### หมายเหตุ

- ให้ผู้ขายนำตัวอย่างผ้าสำเร็จรูป จำนวน 1 ชิ้นมาเสนอ พร้อมติดหมายเลขและชื่อรายการตรงกับรายละเอียดคุณลักษณะเฉพาะ (ไม่ต้องพิมพ์โลโก้ชื่อศูนย์การแพทย์ปัญญานันทภิกขุ ชลประทาน)
- รับประกันคุณภาพ 1 ปี

(แพทย์หญิงฉัตรภรณ์ บุญยะผลานันท์)

(นางสาววิมลญา ไตรสังข์) (ทันตแพทย์หญิงกรวรัย พรหมสถิต)

ประธานกรรมการ

กรรมการ

กรรมการ

## รายละเอียดคุณลักษณะเฉพาะ

### ศูนย์การแพทย์ปัญญานันทภิกขุ ชลประทาน

25. ผ้าสี่เหลี่ยม 2 ชั้น สีเขียวเข้ม ขนาด 24 X 24 นิ้ว จำนวน 400 ผืน ✓

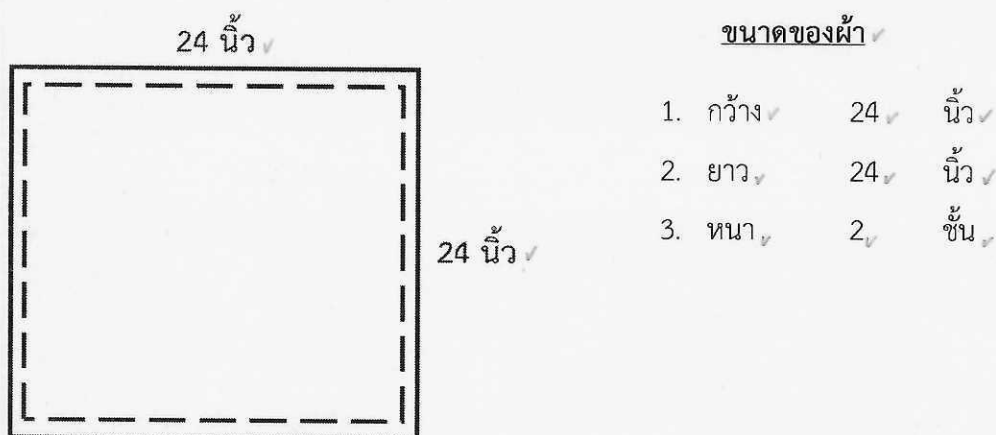

#### ผ้าที่ใช้ตัดเย็บ

1. ผ้าดิบย้อมสีเขียวเข้ม Cotton 100% จำนวนเส้นด้ายไม่น้อยกว่า 140 เส้นต่อ 1 ตารางนิ้ว ด้ายทอเบอร์ 20 x 20 (±3)
2. เป็นผ้าผืนเดียวกัน ไม่มีรอยต่อ
3. พิมพ์ห้องผ้าตัด พิมพ์โลโก้ศูนย์การแพทย์ปัญญานันทภิกขุ ชลประทานและปี พ.ศ. ปัจจุบัน ด้วยหมึกอย่างตีสีดำ สีชัดเจน สีไม่หลุดลอกง่ายเมื่อซักล้าง ขนาดตัดอักษร 0.5 ซม.
4. เย็บตะเข็บคู่ที่ริมผ้าทั้ง 4 ด้าน ไม่เย็บกากบาท
5. ฝีเข็มที่เย็บนับได้ไม่น้อยกว่า 9 ฝีเข็มต่อความยาว 1 นิ้ว

#### หมายเหตุ

- ให้ผู้ขายนำตัวอย่างผ้าสำเร็จรูป จำนวน 1 ชิ้นมาเสนอ พร้อมติดหมายเลขและชื่อรายการตรงกับรายละเอียดคุณลักษณะเฉพาะ (ไม่ต้องพิมพ์โลโก้ชื่อศูนย์การแพทย์ปัญญานันทภิกขุ ชลประทาน)
- รับประกันคุณภาพ 1 ปี

(แพทย์หญิงฉัตรภรณ์ บุญยะผลานันท์)

ประธานกรรมการ

(นางสาววิมลญา ไตรสังข์)

กรรมการ

(ทันตแพทย์หญิงกรวีย์ พรหมสถิต)

กรรมการ

## รายละเอียดคุณลักษณะเฉพาะ

### ศูนย์การแพทย์ปัญญานันทภิกขุ ชลประทาน

26. ผ้าสี่เหลี่ยม 2 ชั้น สีเขียวเข้ม ขนาด 30 X 30 นิ้ว จำนวน 500 ผืน ✓

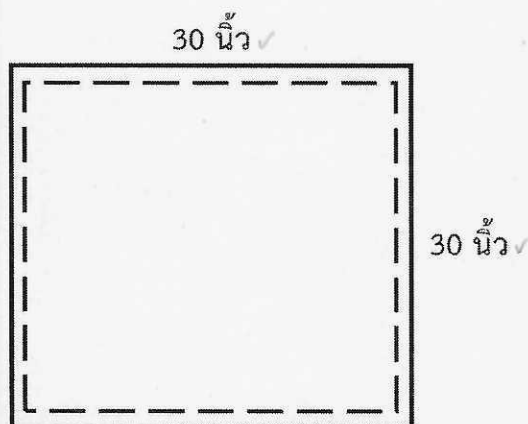

#### ขนาดของผ้า ✓

- |            |      |        |
|------------|------|--------|
| 1. กว้าง ✓ | 30 ✓ | นิ้ว ✓ |
| 2. ยาว ✓   | 30 ✓ | นิ้ว ✓ |
| 3. หนา ✓   | 2 ✓  | ชั้น ✓ |

#### ผ้าที่ใช้ตัดเย็บ

1. ผ้าคิบบย้อมสีเขียวเข้ม Cotton 100% จำนวนเส้นด้ายไม่น้อยกว่า 140 เส้นต่อ 1 ตารางนิ้ว ด้ายทอเบอร์ 20 x 20 (±3)
2. เป็นผ้าผืนเดียวกัน ไม่มีรอยต่อ
3. พิมพ์ห้องผ้าตัด พิมพ์โลโก้ศูนย์การแพทย์ปัญญานันทภิกขุ ชลประทานและปี พ.ศ. ปัจจุบัน ด้วยหมึกอย่างดิสสีดำ สีชัดเจน สีไม่หลุดลอกง่ายเมื่อซักล้าง ขนาดตัดอักษร 0.5 ซม.
4. เย็บตะเข็บคู่ที่ริมผ้าทั้ง 4 ด้าน ไม่เย็บกากบาท
5. ฝีเข็มที่เย็บนับได้ไม่น้อยกว่า 9 ฝีเข็มต่อความยาว 1 นิ้ว

#### หมายเหตุ

- ให้ผู้ขายนำตัวอย่างผ้าสำเร็จรูป จำนวน 1 ชิ้นมาเสนอ พร้อมติดหมายเลขและชื่อรายการตรงกับรายละเอียดคุณลักษณะเฉพาะ (ไม่ต้องพิมพ์โลโก้ชื่อศูนย์การแพทย์ปัญญานันทภิกขุ ชลประทาน)
- รับประกันคุณภาพ 1 ปี

(แพทย์หญิงฉัตรภรณ์ บุญยะผลานันท์)

ประธานกรรมการ

(นางสาววินันญา ไตรสังข์)

กรรมการ

(ทันตแพทย์หญิงกรวีย์ พรหมสกลิต)

กรรมการ

## รายละเอียดคุณลักษณะเฉพาะ

### ศูนย์การแพทย์ปัญญานันทภิกขุ ชลประทาน

27. ผ้าสี่เหลี่ยม 2 ชั้น สีเขียวเข้ม ขนาด 60 X 90 นิ้ว จำนวน 100 ผืน ✓

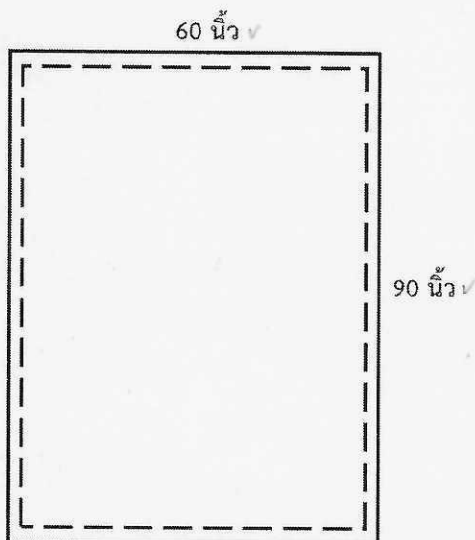

#### ขนาดของผ้า ✓

1. กว้าง ✓ 60 ✓ นิ้ว ✓
2. ยาว ✓ 90 ✓ นิ้ว ✓
3. ไม่มีรอยต่อ ✓
4. หนา ✓ 2 ✓ ชั้น ✓

#### ผ้าที่ใช้ตัดเย็บ

1. ผ้าดิบย้อมสีเขียวเข้ม Cotton 100% จำนวนเส้นด้ายไม่น้อยกว่า 140 เส้นต่อ 1 ตารางนิ้ว ด้ายทอเบอร์ 20 x 20 (±3) ✓
2. เป็นผ้าผืนเดียวกัน ไม่มีรอยต่อ ✓
3. พิมพ์ห้องผ้าตัด พิมพ์โลโก้ศูนย์การแพทย์ปัญญานันทภิกขุ ชลประทานและปี พ.ศ. ปัจจุบัน ด้วยหมึกอย่างตีสีดำ สีชัดเจน สีไม่หลุดลอกง่ายเมื่อซักล้าง ขนาดตัดอักษร 0.5 ซม.
4. เย็บตะเข็บคู่ที่ริมผ้าทั้ง 4 ด้าน ไม่เย็บกากบาท
5. ผีเข็มที่เย็บนับได้ไม่น้อยกว่า 9 ผีเข็มต่อความยาว 1 นิ้ว

#### หมายเหตุ

- ให้ผู้ขายนำตัวอย่างผ้าสำเร็จรูป จำนวน 1 ชิ้นมาเสนอ พร้อมติดหมายเลขและชื่อรายการตรงกับรายละเอียดคุณลักษณะเฉพาะ (ไม่ต้องพิมพ์โลโก้ชื่อศูนย์การแพทย์ปัญญานันทภิกขุ ชลประทาน)
- รับประกันคุณภาพ 1 ปี

(แพทย์หญิงฉัตรภรณ์ บุณยะผลานันท์) (นางสาววิมลญา ไตรสังข์) (ทันตแพทย์หญิงกรรวิทย์ พรหมสกลิต)

ประธานกรรมการ

กรรมการ

กรรมการ

## รายละเอียดคุณลักษณะเฉพาะ

### ศูนย์การแพทย์ปัญญานันทภิกขุ ชลประทาน

28. ผ้าสีเหลี่ยม 2 ชั้น สีเขียวเข้ม ขนาด 18 X 18 นิ้ว เจาะกลางกลม จำนวน 100 ผืน ✓

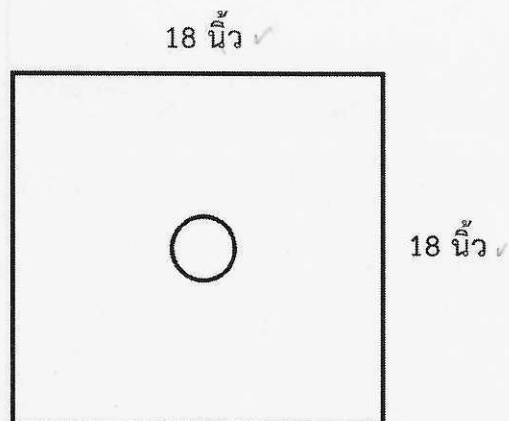

#### ขนาดของผ้า ✓

1. กว้าง ✓ 18 ✓ นิ้ว ✓
2. ยาว ✓ 18 ✓ นิ้ว ✓
3. เจาะกลางกลม ✓ 3 ✓ นิ้ว ✓
4. หนา ✓ 2 ✓ ชั้น ✓

#### ผ้าที่ใช้ตัดเย็บ

1. ผ้าดิบย้อมสีเขียวเข้ม Cotton 100% จำนวนเส้นด้ายไม่น้อยกว่า 140 เส้นต่อ 1 ตารางนิ้ว ด้ายทอเบอร์ 20 x 20 (±3)
2. เป็นผ้าผืนเดียวกัน ไม่มีรอยต่อ
3. พิมพ์ห้องผ้าตัด พิมพ์โลโก้ศูนย์การแพทย์ปัญญานันทภิกขุ ชลประทานและปี พ.ศ. ปัจจุบัน ด้วยหมึกอย่างตีสีดำ สีชัดเจน สีไม่หลุดลอกง่ายเมื่อซักล้าง ขนาดตัดอักษร 0.5 ซม.
4. เย็บตะเข็บคู่ที่ริมผ้าทั้ง 4 ด้าน ไม่เย็บกากบาท
5. ฝีเข็มที่เย็บนับได้ไม่น้อยกว่า 9 ฝีเข็มต่อความยาว 1 นิ้ว

#### หมายเหตุ

- ให้ผู้ขายนำตัวอย่างผ้าสำเร็จรูป จำนวน 1 ชิ้นมาเสนอ พร้อมติดหมายเลขและชื่อรายการตรงกับรายละเอียดคุณลักษณะเฉพาะ (ไม่ต้องพิมพ์โลโก้ชื่อศูนย์การแพทย์ปัญญานันทภิกขุ ชลประทาน)
- รับประกันคุณภาพ 1 ปี

(แพทย์หญิงฉัตรภรณ์ บุญยะผลานันท์)

ประธานกรรมการ

(นางสาววณิษา ไตรสังข์)

กรรมการ

(ทันตแพทย์หญิงกรรวิญ พรหมสถิต)

กรรมการ

## รายละเอียดคุณลักษณะเฉพาะ

### ศูนย์การแพทย์ปัญญานันทภิกขุ ชลประทาน

29. ผ้าสี่เหลี่ยม 1 ชั้น สีเขียวเข้ม ขนาด 37 X 60 นิ้ว จำนวน 300 ผืน ✓

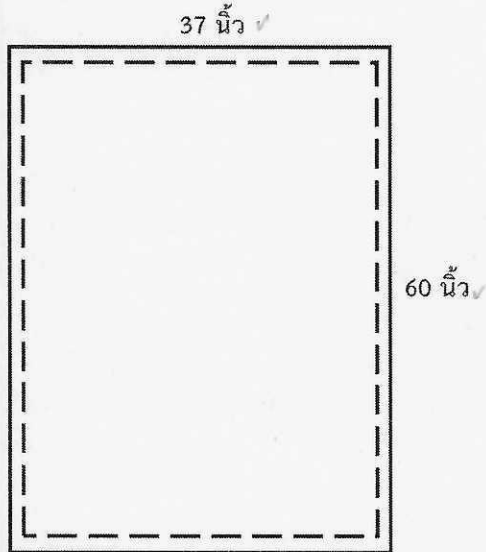

#### ขนาดของผ้า ✓

1. กว้าง ✓ 37 ✓ นิ้ว ✓
2. ยาว ✓ 60 ✓ นิ้ว ✓
3. ไม่มีรอยต่อ ✓
4. ทน ✓ 1 ✓ ชั้น ✓

#### ผ้าที่ใช้ตัดเย็บ

1. ผ้าดิบย้อมสีเขียวเข้ม Cotton 100% จำนวนเส้นด้ายไม่น้อยกว่า 140 เส้นต่อ 1 ตารางนิ้ว ด้ายทอเบอร์ 20 x 20 (±3)
2. เป็นผ้าผืนเดียวกัน ไม่มีรอยต่อ
3. พิมพ์ห้องผ้าตัด พิมพ์โลโก้ศูนย์การแพทย์ปัญญานันทภิกขุ ชลประทานและปี พ.ศ. ปัจจุบัน ด้วยหมึกอย่างดีสีดำ สีชัดเจน สีไม่หลุดลอกง่ายเมื่อซักล้าง ขนาดตัดอักษร 0.5 ซม.
4. เย็บตะเข็บคู่ที่ริมผ้าทั้ง 4 ด้าน ไม่เย็บกากบาท
5. ฝีเข็มที่เย็บนับได้ไม่น้อยกว่า 9 ฝีเข็มต่อความยาว 1 นิ้ว

#### หมายเหตุ

- ให้ผู้ขายนำตัวอย่างผ้าสำเร็จรูป จำนวน 1 ชิ้นมาเสนอ พร้อมติดหมายเลขและชื่อรายการตรงกับรายละเอียดคุณลักษณะเฉพาะ (ไม่ต้องพิมพ์โลโก้ชื่อศูนย์การแพทย์ปัญญานันทภิกขุ ชลประทาน)
- รับประกันคุณภาพ 1 ปี

(แพทย์หญิงฉัตรภรณ์ บุญยะผลานันท์)

ประธานกรรมการ

(นางสาววิมลญา ไตรสังข์)

กรรมการ

(ทันตแพทย์หญิงกรรวิทย์ พรหมสกลิต)

กรรมการ

## รายละเอียดคุณลักษณะเฉพาะ

### ศูนย์การแพทย์ปัญญานันทภิกขุ ชลประทาน

30. ผ้าสีเหลี่ยม 2 ชั้น สีเขียวเข้ม ขนาด 36 X 36 นิ้ว เจาะกลาง จำนวน 100 ผืน ✓

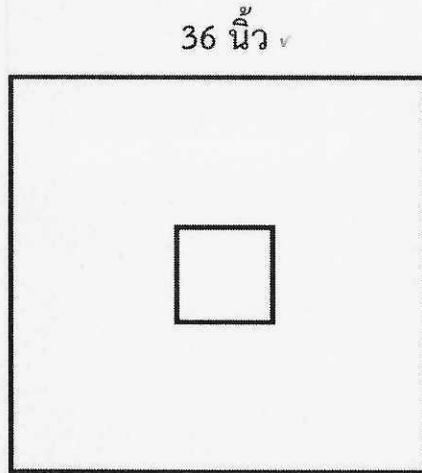

#### ขนาดของผ้า

1. กว้าง ✓ 36 ✓ นิ้ว ✓
2. ยาว ✓ 36 ✓ นิ้ว ✓
3. เจาะกลาง ขนาด 5 X 5 นิ้ว
4. ทน ✓ 2 ✓ ชั้น ✓

#### ผ้าที่ใช้ตัดเย็บ

1. ผ้าดิบบย้อมสีเขียวเข้ม Cotton 100% จำนวนเส้นด้ายไม่น้อยกว่า 140 เส้นต่อ 1 ตารางนิ้ว ด้ายทอเบอร์ 20 x 20 (±3)
2. เป็นผ้าผืนเดียวกัน ไม่มีรอยต่อ
3. พิมพ์ห้องผ้าตัด พิมพ์โลโก้ศูนย์การแพทย์ปัญญานันทภิกขุ ชลประทานและปี พ.ศ. ปัจจุบัน ด้วยหมึกอย่างตีสีดำ สีชัดเจน สีไม่หลุดลอกง่ายเมื่อซักล้าง ขนาดตัดอักษร 0.5 ซม.
4. เย็บตะเข็บคู่ที่ริมผ้าทั้ง 4 ด้าน ไม่เย็บกากบาท
5. ผีเข็มที่เย็บนับได้ไม่น้อยกว่า 9 ผีเข็มต่อความยาว 1 นิ้ว

#### หมายเหตุ

- ให้ผู้ขายนำตัวอย่างผ้าสำเร็จรูป จำนวน 1 ชิ้นมาเสนอ พร้อมติดหมายเลขและชื่อรายการตรงกับรายละเอียดคุณลักษณะเฉพาะ (ไม่ต้องพิมพ์โลโก้ชื่อศูนย์การแพทย์ปัญญานันทภิกขุ ชลประทาน)
- รับประกันคุณภาพ 1 ปี

(แพทย์หญิงฉัตรภรณ์ บุญยะผลานันท์)

ประธานกรรมการ

(นางสาววณิษา ไตรสังข์)

กรรมการ

กสรวณ

(ทันตแพทย์หญิงกรรวิทย์ พรหมสกลิต)

กรรมการ

## รายละเอียดคุณลักษณะเฉพาะ

### ศูนย์การแพทย์ปัญญานันทภิกขุ ชลประทาน

31. ผ้าสี่เหลี่ยม 1 ชั้น สีเขียวเข้ม ขนาด 72 X 80 นิ้ว จำนวน 50 ผืน ✓

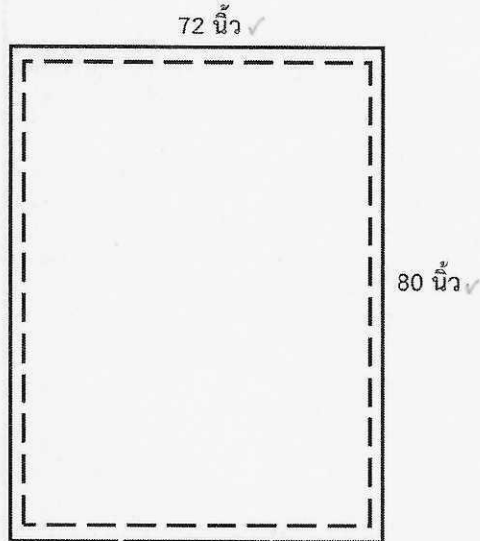

#### ขนาดของผ้า ✓

- |            |      |        |
|------------|------|--------|
| 1. กว้าง ✓ | 72 ✓ | นิ้ว ✓ |
| 2. ยาว ✓   | 80 ✓ | นิ้ว ✓ |
| 3. หนา ✓   | 1 ✓  | ชั้น ✓ |

#### ผ้าที่ใช้ตัดเย็บ

1. ผ้าดิบบย้อมสีเขียวเข้ม Cotton 100% จำนวนเส้นด้ายไม่น้อยกว่า 140 เส้นต่อ 1 ตารางนิ้ว ด้ายทอเบอร์ 20 x 20 (±3)
2. เป็นผ้าผืนเดียวกัน ไม่มีรอยต่อ
3. พิมพ์ห้องผ้าตัด พิมพ์โลโก้ศูนย์การแพทย์ปัญญานันทภิกขุ ชลประทานและปี พ.ศ. ปัจจุบัน ด้วยหมึกอย่างดีสีดำ สีชัดเจน สีไม่หลุดลอกง่ายเมื่อซักล้าง ขนาดตัดอักษร 0.5 ซม.
4. เย็บตะเข็บคู่ที่ริมผ้าทั้ง 4 ด้าน ไม่เย็บกากบาท
5. ฝีเข็มที่เย็บนับได้ไม่น้อยกว่า 9 ฝีเข็มต่อความยาว 1 นิ้ว

#### หมายเหตุ

- ให้ผู้ขายนำตัวอย่างผ้าสำเร็จรูป จำนวน 1 ชิ้นมาเสนอ พร้อมติดหมายเลขและชื่อรายการตรงกับรายละเอียดคุณลักษณะเฉพาะ (ไม่ต้องพิมพ์โลโก้ชื่อศูนย์การแพทย์ปัญญานันทภิกขุ ชลประทาน)
- รับประกันคุณภาพ 1 ปี

*Signature*

*Signature*

*Signature*

(แพทย์หญิงฉัตรภรณ์ บุญยะผลานันท์) (นางสาววิมลญา ไตรสังข์) (ทันตแพทย์หญิงกรรวิทย์ พรหมสกลิต)

ประธานกรรมการ

กรรมการ

กรรมการ



## รายละเอียดคุณลักษณะเฉพาะ

### ศูนย์การแพทย์ปัญญานันทภิกขุ ชลประทาน

32. ผ้าสี่เหลี่ยม 2 ชั้น สีเขียวเข้ม ขนาด 115 X 115 ซม. จำนวน 350 ผืน ✓

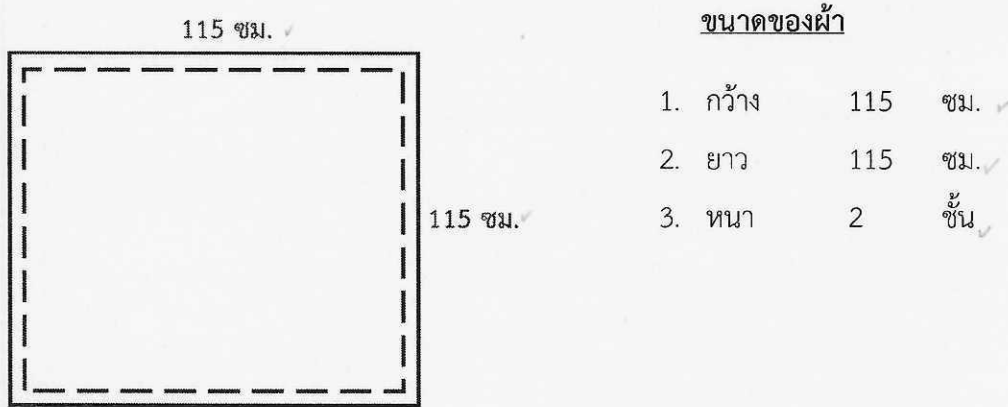

#### ผ้าที่ใช้ตัดเย็บ

1. ผ้าดิบย้อมสีเขียวเข้ม Cotton 100% จำนวนเส้นด้ายไม่น้อยกว่า 140 เส้นต่อ 1 ตารางนิ้ว ด้ายทอเบอร์ 20 x 20 (±3)
2. เป็นผ้าผืนเดียวกัน ไม่มีรอยต่อ
3. พิมพ์ห้องผ้าตัด พิมพ์โลโก้ศูนย์การแพทย์ปัญญานันทภิกขุ ชลประทานและปี พ.ศ. ปัจจุบัน ด้วยหมึกอย่างดีสีดำ สีชัดเจน สีไม่หลุดลอกง่ายเมื่อซักล้าง ขนาดตัดอักษร 0.5 ซม.
4. เย็บตะเข็บคู่ที่ริมผ้าทั้ง 4 ด้าน ไม่เย็บกากบาท
5. ฝีเข็มที่เย็บนับได้ไม่น้อยกว่า 9 ฝีเข็มต่อความยาว 1 นิ้ว

#### หมายเหตุ

- ให้ผู้ขายนำตัวอย่างผ้าสำเร็จรูป จำนวน 1 ชิ้นมาเสนอ พร้อมติดหมายเลขและชื่อรายการตรงกับรายละเอียดคุณลักษณะเฉพาะ (ไม่ต้องพิมพ์โลโก้ชื่อศูนย์การแพทย์ปัญญานันทภิกขุ ชลประทาน)
- รับประกันคุณภาพ 1 ปี

 (แพทย์หญิงฉัตรภรณ์ บุญยะผลานันท์)  (นางสาววิณัญญา ไตรสังข์)  (ทันตแพทย์หญิงกรรวิทย์ พรหมสฤติ)

ประธานกรรมการ

กรรมการ

กรรมการ

## รายละเอียดคุณลักษณะเฉพาะ

### ศูนย์การแพทย์ปัญญานันทภิกขุ ชลประทาน

33. ผ้าเปเลผ้าใบสีเขี้ยว ขนาด 80 X 180 ซม. จำนวน 100 ผืน ✓

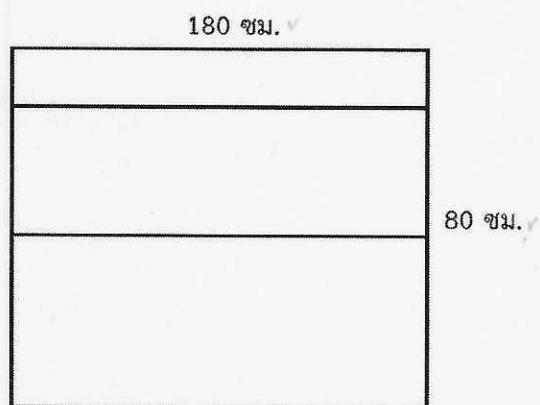

#### ขนาดของผ้า

1. กว้าง 80 ซม. ✓
2. ยาว 180 ซม. ✓
3. หนา 1 ซม. ✓
4. ไม่มีรอยต่อ ✓

#### ผ้าที่ใช้ตัดเย็บ

1. ผ้าดิบ Twill สีเขี้ยว Cotton 100% จำนวนเส้นด้ายไม่น้อยกว่า 104 เส้นต่อ 1 ตารางนิ้ว ด้ายทอเบอร์ 7 x 7 (±3)
2. เป็นผ้าผืนเดียวกัน ไม่มีรอยต่อ มีช่องสอดสำหรับหาม 4 นิ้ว พับขอบหัว - ท้าย 2.5 นิ้ว
3. พิมพ์ห้องผ้าตัด พิมพ์โลโก้ศูนย์การแพทย์ปัญญานันทภิกขุ ชลประทานและปี พ.ศ. ปัจจุบัน ด้วยหมึกอย่างดีสีดำ สีชัดเจน สีไม่หลุดลอกง่ายเมื่อซักล้าง ขนาดตัดอักษร 0.5 ซม.
4. ฝีเข็มที่เย็บนับได้ไม่น้อยกว่า 9 ฝีเข็มต่อความยาว 1 นิ้ว

#### หมายเหตุ

- ให้ผู้ขายนำตัวอย่างผ้าสำเร็จรูป จำนวน 1 ชิ้นมาเสนอ พร้อมติดหมายเลขและชื่อรายการตรงกับรายละเอียดคุณลักษณะเฉพาะ (ไม่ต้องพิมพ์โลโก้ชื่อศูนย์การแพทย์ปัญญานันทภิกขุ ชลประทาน)
- รับประกันคุณภาพ 1 ปี

(แพทย์หญิงฉัตรภรณ์ บุญยะผลานันท์)

ประธานกรรมการ

(นางสาววิมลญา ไตรสังข์)

กรรมการ

(ทันตแพทย์หญิงกรรวิทย์ พรหมสถิต)

กรรมการ

## รายละเอียดคุณลักษณะเฉพาะ

### ศูนย์การแพทย์ปัญญานันทภิกขุ ชลประทาน

34. ผ้าสีเหลี่ยม 2 ชั้น สีเขียวเข้ม ขนาด 72 X 80 นิ้ว เจาะกลาง จำนวน 70 ผืน ✓

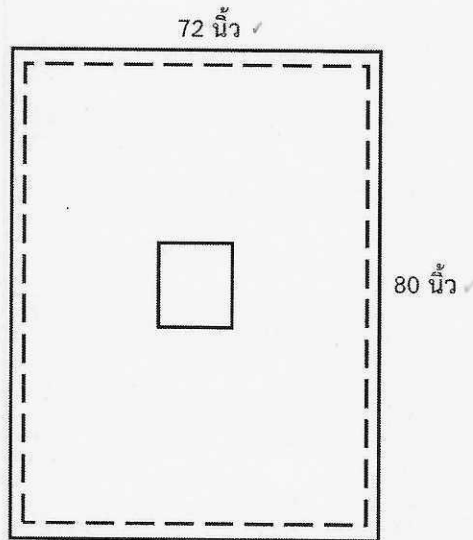

#### ขนาดของผ้า

1. กว้าง 72 นิ้ว ✓
2. ยาว 80 นิ้ว ✓
3. เจาะกลาง ขนาด 3.5 x 13 นิ้ว ✓
4. หนา 2 ชั้น ✓

#### ผ้าที่ใช้ตัดเย็บ

1. ผ้าดิบย้อมสีเขียวเข้ม Cotton 100% จำนวนเส้นด้ายไม่น้อยกว่า 140 เส้นต่อ 1 ตารางนิ้ว ด้ายทอเบอร์ 20 x 20 (±3)
2. ไม่มีรอยต่อบนผืนผ้า
3. พิมพ์ห้องผ้าตัด พิมพ์โลโก้ศูนย์การแพทย์ปัญญานันทภิกขุ ชลประทานและปี พ.ศ. ปัจจุบัน ด้วยหมึกอย่างดีสีดำ สีชัดเจน สีไม่หลุดลอกง่ายเมื่อซักล้าง ขนาดตัดอักษร 0.5 ซม.
4. เย็บตะเข็บคู่ที่ริมผ้าทั้ง 4 ด้าน ไม่เย็บกากบาท
5. ฝีเข็มที่เย็บนับได้ไม่น้อยกว่า 9 ฝีเข็มต่อความยาว 1 นิ้ว

#### หมายเหตุ

- ให้ผู้ขายนำตัวอย่างผ้าสำเร็จรูป จำนวน 1 ชิ้นมาเสนอ พร้อมติดหมายเลขและชื่อรายการตรงกับรายละเอียดคุณลักษณะเฉพาะ (ไม่ต้องพิมพ์โลโก้ชื่อศูนย์การแพทย์ปัญญานันทภิกขุ ชลประทาน)
- รับประกันคุณภาพ 1 ปี

 (แพทย์หญิงฉัตรภรณ์ บุญยะผลานันท์) 
  (นางสาววินันญา ไตรสังข์) 
  (ทันตแพทย์หญิงกรวีย์ พรหมสถิต)

ประธานกรรมการ

กรรมการ

กรรมการ

รายละเอียดคุณลักษณะเฉพาะ

ศูนย์การแพทย์ปัญญานันทภิกขุ ชลประทาน

35. ผ้าปูเตียงผู้ป่วย ผ้า TC Twill สีขาว ขนาด 150 X 270 ซม. จำนวน 100 ผืน ✓

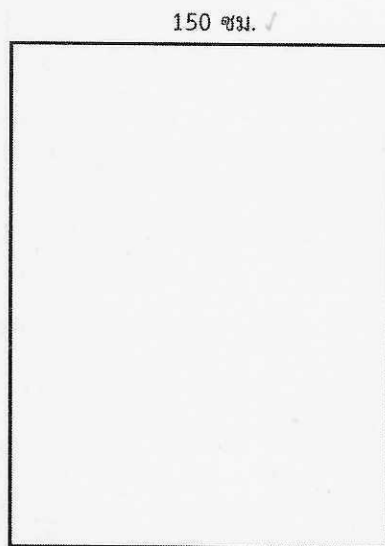

ขนาดของผ้า

1. กว้าง 150 ซม. ✓
2. ยาว 270 ซม. ✓
3. ไม่มีรอยต่อบนผืนผ้า ✓

ผ้าที่ใช้ตัดเย็บ

1. ผ้า TC Twill สีขาว Polyester 65% (±3) Cotton 35% (±3) จำนวนเส้นด้ายไม่น้อยกว่า 210 เส้นต่อ 1 ตารางนิ้ว (เส้นด้ายยืน + เส้นด้ายพุ่ง) ด้ายทอเบอร์ 45 x 34 (±3)
2. สกรีนโลโก้ตึกพรีเมียม ด้วยหมึกอย่างดีสีฟ้า สีชัดเจน สีไม่หลุดลอกง่ายเมื่อซักล้าง
3. ฝีเข็มที่เย็บนับได้ไม่น้อยกว่า 9 ฝีเข็มต่อความยาว 1 นิ้ว
4. เย็บด้ายอย่างดี มีความเหนียว คงทน สีไม่ตกเมื่อซักล้าง

หมายเหตุ

- ให้ผู้ขายนำตัวอย่างผ้าสำเร็จรูป จำนวน 1 ชิ้นมาเสนอ พร้อมติดหมายเลขและชื่อรายการตรงกับรายละเอียดคุณลักษณะเฉพาะ (ไม่ต้องพิมพ์โลโก้ชื่อศูนย์การแพทย์ปัญญานันทภิกขุ ชลประทาน)
- รับประกันคุณภาพ 1 ปี

(แพทย์หญิงฉัตรภรณ์ บุญยะผลานันท์)

ประธานกรรมการ

(นางสาววิมลวิมล ไตรสังข์)

กรรมการ

(ทันตแพทย์หญิงกรวีย์ พรหมสถิต)

กรรมการ

## รายละเอียดคุณลักษณะเฉพาะ

### ศูนย์การแพทย์ปัญญานันทภิกขุ ชลประทาน

36.ผ้าขาวเตยงผู้ป่วย ผ้า TC Twill สีขาว ขนาด 107 X 170 ซม. จำนวน 100 ผืน ✓

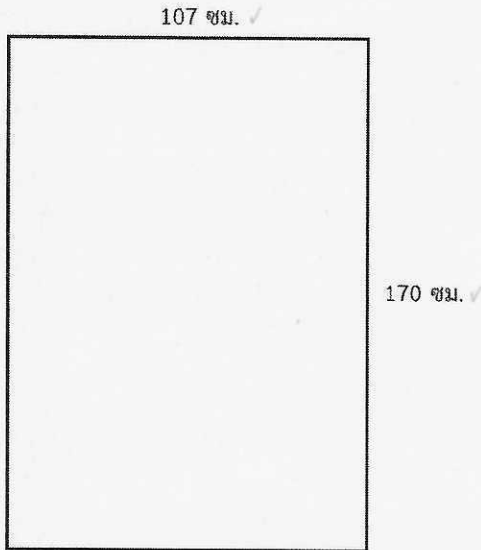

#### ขนาดของผ้า

1. กว้าง 107 ซม. ✓
2. ยาว 170 ซม. ✓
3. ไม่มีรอยต่อบนผืนผ้า ✓

#### ผ้าที่ใช้ตัดเย็บ

1. ผ้า TC Twill สีขาว Polyester 65% (±3) Cotton 35% (±3) จำนวนเส้นด้ายไม่น้อยกว่า 210 เส้นต่อ 1 ตารางนิ้ว (เส้นด้ายยืน + เส้นด้ายพุ่ง) ด้ายทอเบอร์ 45 x 34 (±3)
2. สกรีนโลโก้ตึกพรีเมียม ด้วยหมึกอย่างดีสีฟ้า สีชัดเจน สีไม่หลุดลอก ง่ายเมื่อซักล้าง
3. ฝีเข็มที่เย็บนับได้ไม่น้อยกว่า 9 ฝีเข็มต่อความยาว 1 นิ้ว
4. เย็บด้ายอย่างดี มีความเหนียว คงทน สีไม่ตกเมื่อซักล้าง

#### หมายเหตุ

- ให้ผู้ขายนำตัวอย่างผ้าสำเร็จรูป จำนวน 1 ชิ้นมาเสนอ พร้อมติดหมายเลขและชื่อรายการตรงกับรายละเอียดคุณลักษณะเฉพาะ (ไม่ต้องพิมพ์โลโก้ชื่อศูนย์การแพทย์ปัญญานันทภิกขุ ชลประทาน)
- รับประกันคุณภาพ 1 ปี

(แพทย์หญิงฉัตรภรณ์ บุญยะผลานันท์) (นางสาววิมลญา ไตรสังข์) (ทันตแพทย์หญิงกรรวิทย์ พรหมสกลิต)

ประธานกรรมการ

กรรมการ

กรรมการ

## รายละเอียดคุณลักษณะเฉพาะ

### ศูนย์การแพทย์ปัญญานันทภิกขุ ชลประทาน

37.ชุดผู้ป่วยเสื้อ - กางเกง ผ้า TC Twill สีฟ้าใส Size L จำนวน 100 ชุด

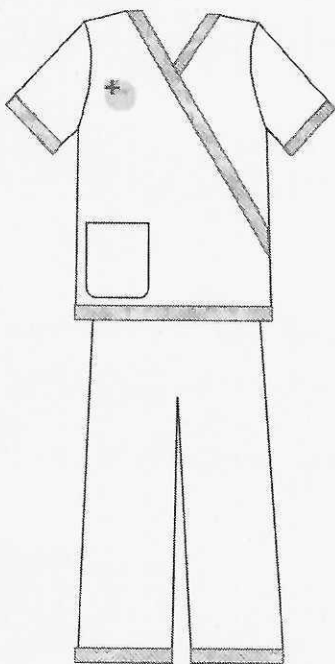

#### ขนาดของชุดผู้ป่วย

1. ไหล่	19	นิ้ว
2. รอบอก	47	นิ้ว
3. เสื้อยาว	29	นิ้ว
4. ปลายแขน	16	นิ้ว
5. แขนยาว	8	นิ้ว
6. กระเป๋	1	ใบ
6.1 กว้าง	7	นิ้ว
6.2 ยาว	8	นิ้ว
7. สะโพก	46	นิ้ว
8. รอบเอว	30	นิ้ว
9. กางเกงยาว	38.5	นิ้ว
10. รอบปลายขา	23	นิ้ว
11. กระเป๋าล้วง	2	ข้าง

#### ผ้าที่ใช้ตัดเย็บ

1. ผ้า TC Twill สีฟ้าใส Polyester 65% ( $\pm 3$ ) Cotton 35% ( $\pm 3$ ) จำนวนเส้นด้ายไม่น้อยกว่า 210 เส้นต่อ 1 ตารางนิ้ว (เส้นด้ายยืน + เส้นด้ายพุ่ง) ด้ายทอเบอร์ 45 x 34 ( $\pm 3$ )
2. สกรีนโลโก้ตึกพรีเมียม ด้วยหมึกอย่างดีสีเทา สีชัดเจน สีไม่หลุดลอกง่ายเมื่อซักล้าง
3. ฝีเข็มที่เย็บนับได้ไม่น้อยกว่า 9 ฝีเข็มต่อความยาว 1 นิ้ว
4. เย็บด้ายอย่างดี มีความเหนียว คงทน สีไม่ตกเมื่อซักล้าง

(แพทย์หญิงฉัตรภรณ์ บุญยะผลานันท์)

ประธานกรรมการ

(นางสาววินันญา ไตรสังข์)

กรรมการ

(ทันตแพทย์หญิงกรวีย์ พรหมสถิต)

กรรมการ

หมายเหตุ

- ให้ผู้ขายนำตัวอย่างผ้าสำเร็จรูป จำนวน 1 ชิ้นมาเสนอ พร้อมติดหมายเลขและชื่อรายการตรงกับรายละเอียดคุณลักษณะเฉพาะ (ไม่ต้องพิมพ์โลโก้ชื่อศูนย์การแพทย์ปัญญานันทภิกขุ ชลประทาน)
- รับประกันคุณภาพ 1 ปี



(แพทย์หญิงฉัตรภรณ์ บุญยะผลานันท์)

ประธานกรรมการ



(นางสาววิมลญา ไตรสังข์)

กรรมการ

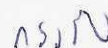

(ทันตแพทย์หญิงกรวีย์ พรหมสกลิต)

กรรมการ

## รายละเอียดคุณลักษณะเฉพาะ

### ศูนย์การแพทย์ปัญญานันทภิกขุ ชลประทาน

38. ปลอกหมอนสีฟ้าใส จำนวน 200 ใบ ✓

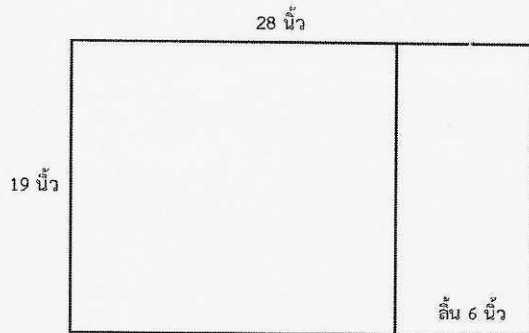

#### ขนาดของปลอกหมอน

- |           |    |        |
|-----------|----|--------|
| 1. กว้าง  | 19 | นิ้ว ✓ |
| 2. ยาว    | 28 | นิ้ว ✓ |
| 3. มีลิ้น | 6  | นิ้ว ✓ |

#### ผ้าที่ใช้ตัดเย็บ

1. ผ้า TC Twill สีฟ้าใส Polyester 65% ( $\pm 3$ ) Cotton 35% ( $\pm 3$ ) จำนวนเส้นด้ายไม่น้อยกว่า 210 เส้นต่อ 1 ตารางนิ้ว (เส้นด้ายยืน + เส้นด้ายพุ่ง) ด้ายทอเบอร์ 45 x 34 ( $\pm 3$ ) ✓
2. สกรีนโลโก้ตึกพรีเมียม ด้วยหมึกอย่างดีสีขาว สีชัดเจน สีไม่หลุดลอกง่ายเมื่อซักล้าง
3. ฝีเข็มที่เย็บนับได้ไม่น้อยกว่า 9 ฝีเข็มต่อความยาว 1 นิ้ว
4. เย็บด้ายอย่างดี มีความเหนียว คงทน สีไม่ตกเมื่อซักล้าง

#### หมายเหตุ

- ให้ผู้ขายนำตัวอย่างผ้าสำเร็จรูป จำนวน 1 ชิ้นมาเสนอ พร้อมติดหมายเลขและชื่อรายการตรงกับรายละเอียดคุณลักษณะเฉพาะ (ไม่ต้องพิมพ์โลโก้ชื่อศูนย์การแพทย์ปัญญานันทภิกขุ ชลประทาน)
- รับประกันคุณภาพ 1 ปี

(แพทย์หญิงฉัตรภรณ์ บุญยะผลานันท์)

ประธานกรรมการ

(นางสาววินันญา ไตรสังข์)

กรรมการ

(ทันตแพทย์หญิงกรวีย์ พรหมสถิต)

กรรมการ



## รายละเอียดคุณลักษณะเฉพาะ

### ศูนย์การแพทย์ปัญญานันทภิกขุ ชลประทาน

39. เสื้อกาวน์แขนยาวรัดข้อสีฟ้า จำนวน 100 ตัว

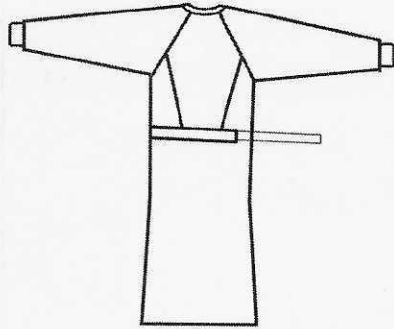

#### ขนาดของเสื้อกาวน์

1. ออก 57 นิ้ว
2. ต้วยาว 52 นิ้ว
3. แขนยาว 30 นิ้ว
4. ต้นแขน 22 นิ้ว
5. ปลายแขนรัดข้อมือสีขาวไม่มีรอยต่อ ปลายแขนกว้าง 12 นิ้ว
6. ผ้าชั้นที่ 2 ติดหน้ากว้าง 12 นิ้ว ยาว 19 นิ้ว เย็บติดกันแผ่นหน้าไว้พักมือ
7. แผ่นหลังขวา กว้าง 25 นิ้ว เวลาเย็บให้ขึ้นขวาทับซ้าย
8. แผ่นหลังซ้าย กว้าง 16.5 นิ้ว
9. เชือกในตัวเอวยื่นออกมา 30 นิ้ว ทั้งด้านหน้าและด้านหลัง
10. อีลาสติกข้อแขนต้องมีความยาวทบ ทบแล้วเหลือ 4 นิ้ว กว้าง 2.5 นิ้ว และมีความยืดหยุ่นคงทน
11. ช่องสำหรับสอดเชือกผูกเอวต้องตามด้วยผ้าด้านใน เพื่อป้องกันการฉีกขาดของผ้าตัวเชือกผูกต้องใช้ผ้าในตัว

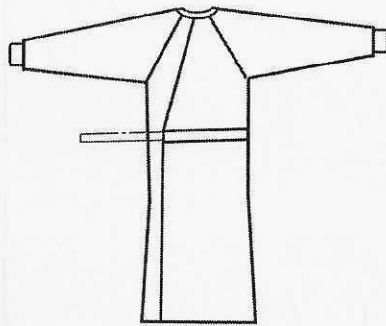

#### ผ้าที่ใช้ตัดเย็บ

1. ฟ้าดิบย้อมสีฟ้า Cotton 100% จำนวนเส้นด้ายไม่น้อยกว่า 140 เส้น ต่อ 1 ตารางนิ้ว ด้ายทอเบอร์ 20 x 20 ( $\pm 3$ )
2. พิมพ์โลโก้ศูนย์การแพทย์ปัญญานันทภิกขุ ชลประทานและปี พ.ศ. ปัจจุบัน ด้วยหมึกอย่างดีสีน้ำเงินเข้ม สีชัดเจน สีไม่หลุดลอกง่ายเมื่อซักล้าง ขนาดตัดอักษร 0.5 ซม.
3. ฝ้ายเย็บที่เย็บนับได้ไม่น้อยกว่า 9 ฝ้ายต่อความยาว 1 นิ้ว
4. เย็บย่ำ Taking เพื่อความคงทนแข็งแรง
5. เย็บด้ายอย่างดี มีความเหนียว คงทน สีไม่ตกเมื่อซักล้าง

(แพทย์หญิงฉัตรภรณ์ บุญยะผลานันท์) (นางสาววิมลนุญา ไตรสังข์) (ทันตแพทย์หญิงกรรวิชัย พรหมสถิต)

ประธานกรรมการ

กรรมการ

กรรมการ

**หมายเหตุ**

- ให้ผู้ขายนำตัวอย่างผ้าสำเร็จรูป จำนวน 1 ชิ้นมาเสนอ พร้อมติดหมายเลขและชื่อรายการตรงกับรายละเอียดคุณลักษณะเฉพาะ (ไม่ต้องพิมพ์โลโก้ชื่อศูนย์การแพทย์ปัญญานันทภิกขุ ชลประทาน)
- รับประกันคุณภาพ 1 ปี



(แพทย์หญิงฉัตรภรณ์ บุญยะผลานันท์)

ประธานกรรมการ



(นางสาววินันญา ไตรสังข์)

กรรมการ

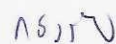

(ทันตแพทย์หญิงกรรวิญ พรหมสกลิต)

กรรมการ

## รายละเอียดคุณลักษณะเฉพาะ

### ศูนย์การแพทย์ปัญญานันทภิกขุ ชลประทาน

40.ผ้าสำหรับหน้ากาก 44 นิ้วจำนวน 300 หลา

#### ผ้าที่ใช้ตัดเย็บ

1. ผ้าสำหรับสีขาว หน้ากว้าง 44 นิ้ว
2. เป็นผ้าฝ้าย Cotton ไม่น้อยกว่า 70%
3. พิมพ์โลโก้ศูนย์การแพทย์ปัญญานันทภิกขุ ชลประทานและปี พ.ศ. ปัจจุบัน ด้วยหมึกอย่างตีสีเขียวเข้ม สีชัดเจน สีไม่หลุดลอกง่ายเมื่อซักล้าง ขนาดตัดอักษร 0.5 ซม.

#### หมายเหตุ

- ให้ผู้ขายนำตัวอย่างผ้า จำนวน 1 หลามาเสนอ พร้อมติดหมายเลขและชื่อรายการตรงกับรายละเอียดคุณลักษณะเฉพาะ (ไม่ต้องพิมพ์โลโก้ชื่อศูนย์การแพทย์ปัญญานันทภิกขุ ชลประทาน)
- รับประกันคุณภาพ 1 ปี



(แพทย์หญิงฉัตรภรณ์ บุญยะผลานันท์)

ประธานกรรมการ



(นางสาววิมลญา ไตรสังข์)

กรรมการ

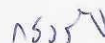

(ทันตแพทย์หญิงกรรวิทย์ พรหมสกลิต)

กรรมการ

## รายละเอียดคุณลักษณะเฉพาะ

### ศูนย์การแพทย์ปัญญานันทภิกขุ ชลประทาน

41. ฝ้ายดิบฟอกขาว หน้ากว้าง 60 นิ้ว จำนวน 200 หลา

#### ผ้าที่ใช้ตัดเย็บ

1. ฝ้ายดิบฟอกขาว Cotton 100% จำนวนเส้นด้ายไม่น้อยกว่า 140 เส้นต่อ 1 ตารางนิ้ว (เส้นด้ายยืน + เส้นด้ายพุ่ง) ด้ายทอเบอร์ 20 x 20 ( $\pm 3$ )
2. พิมพ์โลโก้ศูนย์การแพทย์ปัญญานันทภิกขุ ชลประทานและปี พ.ศ. ปัจจุบัน ด้วยหมึกอย่างดีสีเขียวเข้ม สีชัดเจน สีไม่หลุดลอกง่ายเมื่อซักล้าง ขนาดตัดอักษร 0.5 ซม.

#### หมายเหตุ

- ให้ผู้ขายนำตัวอย่างผ้า จำนวน 1 หลามาเสนอ พร้อมติดหมายเลขและชื่อรายการตรงกับรายละเอียดคุณลักษณะเฉพาะ (ไม่ต้องพิมพ์โลโก้ชื่อศูนย์การแพทย์ปัญญานันทภิกขุ ชลประทาน)
- รับประกันคุณภาพ 1 ปี



(แพทย์หญิงฉัตรภรณ์ บุญยะผลานันท์)

ประธานกรรมการ



(นางสาววิมลญา ไตรสังข์)

กรรมการ

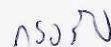

(ทันตแพทย์หญิงกรรวิทย์ พรหมสกลิต)

กรรมการ

## รายละเอียดคุณลักษณะเฉพาะ

### ศูนย์การแพทย์ปัญญานันทภิกขุ ชลประทาน

42. เสื้อกาวน์แขนยาวรัดข้อสีม่วงเข้ม พิมพ์ทันตกรรม จำนวน 150 ตัว

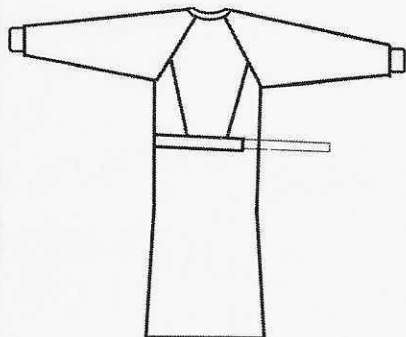

#### ขนาดของเสื้อกาวน์

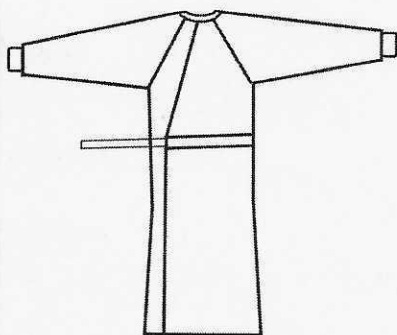

1. ออก 57 นิ้ว
2. ตัวยาว 52 นิ้ว
3. แขนยาว 30 นิ้ว
4. ต้นแขน 22 นิ้ว
5. ปลายแขนรัดข้อมือสีขาวไม่มีรอยต่อ ปลายแขนกว้าง 12 นิ้ว
6. ผ้าชั้นที่ 2 ติดหน้ากว้าง 12 นิ้ว ยาว 19 นิ้ว เย็บติดกันแผ่นหน้าไว้พักมือ
7. แผ่นหลังขวา กว้าง 25 นิ้ว เวลาเย็บให้ขึ้นขวาทับซ้าย
8. แผ่นหลังซ้าย กว้าง 16.5 นิ้ว
9. เชือกในตัวเอวยื่นออกมา 30 นิ้ว ทั้งด้านหน้าและด้านหลัง
10. อีลาสติกข้อแขนต้องมีความยาว ทบแล้วเหลือ 4 นิ้ว กว้าง 2.5 นิ้ว และมีความยืดหยุ่นคงทน
11. ช่องสำหรับสอดเชือกผูกเอวต้องตามด้วยผ้าด้านใน เพื่อป้องกันการฉีกขาดของผ้าตัวเชือกผูกต้องใช้ผ้าในตัว

#### ผ้าที่ใช้ตัดเย็บ

1. ผ้าดิบย้อมสีม่วงเข้ม Cotton 100% จำนวนเส้นด้ายไม่น้อยกว่า 140 เส้นต่อ 1 ตารางนิ้ว ด้ายทอเบอร์ 20 x 20 (±3)
2. พิมพ์ทันตกรรม พิมพ์โลโก้ศูนย์การแพทย์ปัญญานันทภิกขุ ชลประทาน และปี พ.ศ. ปัจจุบัน ด้วยหมึกอย่างดีสีม่วงเข้ม สีชัดเจน สีไม่หลุดลอกง่ายเมื่อซักล้าง ขนาดตัดอักษร 0.5 ซม.
3. ผิซึมที่เย็บนับได้ไม่น้อยกว่า 9 ผิซึมต่อความยาว 1 นิ้ว
4. เย็บย่ำ Taking เพื่อความคงทนแข็งแรง
5. เย็บด้ายอย่างดี มีความเหนียว คงทน สีไม่ตกเมื่อซักล้าง

(แพทย์หญิงฉัตรภรณ์ บุญยะผลานันท์)

ประธานกรรมการ

(นางสาววิมลญา ไตรสังข์)

กรรมการ

(ทันตแพทย์หญิงกรวีย์ พรหมสกลิต)

กรรมการ

หมายเหตุ

- ให้ผู้ขายนำตัวอย่างผ้าสำเร็จรูป จำนวน 1 ชิ้นมาเสนอ พร้อมติดหมายเลขและชื่อรายการตรงกับรายละเอียดคุณลักษณะเฉพาะ (ไม่ต้องพิมพ์โลโก้ชื่อศูนย์การแพทย์ วิทยาลัยนันทิกุล ชลประทาน)
- รับประกันคุณภาพ 1 ปี



(แพทย์หญิงฉัตรภรณ์ บุญยะผลานันท์)

ประธานกรรมการ



(นางสาววิมลัญญา ไตรสังข์)

กรรมการ

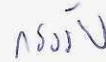

(ทันตแพทย์หญิงกรวีย์ พรหมสถิต)

กรรมการ

## รายละเอียดคุณลักษณะเฉพาะ

### ศูนย์การแพทย์ปัญญานันทภิกขุ ชลประทาน

43. ผ้าสีเหลี่ยม 2 ชั้น สีเขียวเข้ม ขนาด 72 X 80 นิ้ว เจาะกลาง จำนวน 20 ผืน ✓

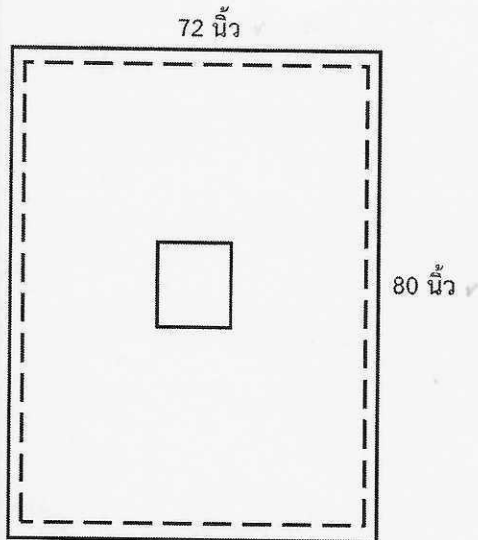

#### ขนาดของผ้า

1. กว้าง 72 นิ้ว ✓
2. ยาว 80 นิ้ว ✓
3. เจาะกลาง ขนาด 8 x 13 นิ้ว ✓
4. หน้า 2 ชั้น ✓

#### ผ้าที่ใช้ตัดเย็บ

1. ผ้าดิบบย้อมสีเขียวเข้ม Cotton 100% จำนวนเส้นด้ายไม่น้อยกว่า 140 เส้นต่อ 1 ตารางนิ้ว ด้ายทอเบอร์ 20 x 20 (±3)
2. ไม่มีรอยต่อบนผืนผ้า
3. พิมพ์ห้องผ้าตัด พิมพ์โลโก้ศูนย์การแพทย์ปัญญานันทภิกขุ ชลประทานและปี พ.ศ. ปัจจุบัน ด้วยหมึกอย่างตีสีดำ สีชัดเจน สีไม่หลุดลอกง่ายเมื่อซักล้าง ขนาดตัดอักษร 0.5 ซม.
4. เย็บตะเข็บคู่ที่ริมผ้าทั้ง 4 ด้าน ไม่เย็บกากบาท
5. ผีเข็มที่เย็บนับได้ไม่น้อยกว่า 9 ผีเข็มต่อความยาว 1 นิ้ว

#### หมายเหตุ

- ให้ผู้ขายนำตัวอย่างผ้าสำเร็จรูป จำนวน 1 ชิ้นมาเสนอ พร้อมติดหมายเลขและชื่อรายการตรงกับรายละเอียดคุณลักษณะเฉพาะ (ไม่ต้องพิมพ์โลโก้ศูนย์การแพทย์ปัญญานันทภิกขุ ชลประทาน)
- รับประกันคุณภาพ 1 ปี

(แพทย์หญิงฉัตรภรณ์ บุญยะผลานันท์) (นางสาววิมลญา ไตรสังข์) (ทันตแพทย์หญิงกรรวิทย์ พรหมสกลิต)

ประธานกรรมการ

กรรมการ

กรรมการ

## รายละเอียดคุณลักษณะเฉพาะ

### ศูนย์การแพทย์ปัญญานันทภิกขุ ชลประทาน

44. ปลอกเมโย 2 ชั้น สีเขียวเข้ม ขนาด 55 X 120 ซม. จำนวน 60 ผืน ✓

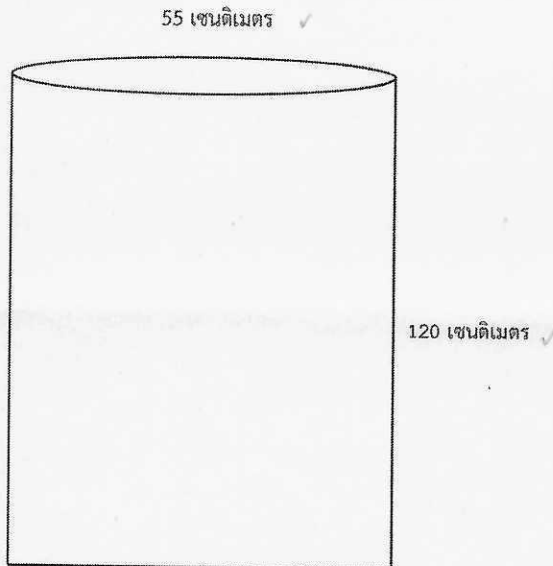

#### ขนาดของผ้า

- |          |     |        |
|----------|-----|--------|
| 1. กว้าง | 55  | ซม. ✓  |
| 2. ยาว   | 120 | ซม. ✓  |
| 3. หนา   | 2   | ชั้น ✓ |

#### ผ้าที่ใช้ตัดเย็บ

1. ฝ้ายย้อมสีเขียวเข้ม Cotton 100% จำนวนเส้นด้ายไม่น้อยกว่า 140 เส้นต่อ 1 ตารางนิ้ว ด้ายทอเบอร์ 20 x 20 (±3)
2. เป็นผ้าผืนเดียวกัน ไม่มีรอยต่อ
3. พิมพ์ห้องผ้าตัด พิมพ์โลโก้ศูนย์การแพทย์ปัญญานันทภิกขุ ชลประทานและปี พ.ศ. ปัจจุบัน ด้วยหมึกอย่างตีสีดำ สีชัดเจน สีไม่หลุดลอกง่ายเมื่อซักล้าง ขนาดตัดอักษร 0.5 ซม.
4. ฝ้ายที่เย็บนับได้ไม่น้อยกว่า 9 ฝ้ายต่อความยาว 1 นิ้ว

#### หมายเหตุ

- ให้ผู้ขายนำตัวอย่างผ้าสำเร็จรูป จำนวน 1 ชิ้นมาเสนอ พร้อมติดหมายเลขและชื่อรายการตรงกับรายละเอียดคุณลักษณะเฉพาะ (ไม่ต้องพิมพ์โลโก้ศูนย์การแพทย์ปัญญานันทภิกขุ ชลประทาน)
- รับประกันคุณภาพ 1 ปี

(แพทย์หญิงฉัตรภรณ์ บุญยะผลานันท์)

ประธานกรรมการ

(นางสาววิมลญา ไตรสังข์)

กรรมการ

(ทันตแพทย์หญิงกรรวิทย์ พรหมสถิต)

กรรมการ



## รายละเอียดคุณลักษณะเฉพาะ

### ศูนย์การแพทย์ปัญญานันทภิกขุ ชลประทาน

#### เงื่อนไขเฉพาะ

1. ผู้เสนอราคาจะต้องส่งตัวอย่างผ้าที่ตัดเย็บสำเร็จรูปและผ้าหลา ตามรายการที่เสนอราคา (ตัวอักษรข้อความจะพิมพ์หรือไม่ได้ สีผ้าที่นำมาเสนอใกล้เคียง) ที่ยังไม่ผ่านการซัก ส่งให้ศูนย์การแพทย์ปัญญานันทภิกขุ ชลประทาน ภายใน 5 วันทำการ หลังจากยื่นเสนอราคาเพื่อประกอบการพิจารณา ทั้งนี้ทางราชการขอสงวนสิทธิ์จะไม่คืนตัวอย่างดังกล่าว โดยถือสิทธิ์ของทางราชการ พร้อมประทับตราชื่อผู้เสนอราคามุมใดมุมหนึ่งของตัวอย่างผ้า
2. ผู้เสนอราคาจะต้องแสดงหนังสือรายงานผลการทดสอบคุณภาพเนื้อผ้าที่ใช้ในการตัดเย็บ โดยสถาบันพัฒนาอุตสาหกรรมสิ่งทอ ระยะเวลาไม่เกิน 3 เดือนนับถึงวันที่เสนอราคาและให้นำผลทดสอบฉบับจริงมาแสดงในวันยื่นตัวอย่าง ผลทดสอบผ้าสีต้องตามเอกสารประกวดราคาครบทุกสี โดยจะต้องระบุคุณลักษณะอย่างน้อยดังนี้
  - 2.1 ผ้าโพลีเอสเตอร์ Polyester 65% (±3) Cotton 35% (±3) จำนวนเส้นด้ายไม่น้อยกว่า 210 เส้นต่อ 1 ตารางนิ้ว (เส้นด้ายยืนไม่น้อยกว่า 140 เส้น + เส้นด้ายพุ่งไม่น้อยกว่า 70 เส้น) ด้ายทอเบอร์ 45 x 45 (±3)
  - 2.2 ผ้าสาหลูสีขาว Cotton 100%
  - 2.3 ผ้าขนหนูสีขาว Cotton 100% ทอด้วยคู่
  - 2.4 ผ้าตีวายสีแดงเลือดหมู Polyester 100%
  - 2.5 ผ้าตีวายสีเขียวเข้ม Polyester 100%
  - 2.6 ผ้าดิบฟอกขาว Cotton 100% จำนวนเส้นด้ายไม่น้อยกว่า 140 เส้นต่อ 1 ตารางนิ้ว (เส้นด้ายยืนไม่น้อยกว่า 80 เส้น + เส้นด้ายพุ่งไม่น้อยกว่า 60 เส้น) ด้ายทอเบอร์ 20 x 20 (±3)
  - 2.7 ผ้าดิบไม่ฟอก Cotton 100% จำนวนเส้นด้ายไม่น้อยกว่า 140 เส้นต่อ 1 ตารางนิ้ว (เส้นด้ายยืนไม่น้อยกว่า 80 เส้น + เส้นด้ายพุ่งไม่น้อยกว่า 60 เส้น) ด้ายทอเบอร์ 20 x 20 (±3)
  - 2.8 ผ้าดิบย้อมสีเขียวเข้ม Cotton 100% จำนวนเส้นด้ายไม่น้อยกว่า 140 เส้นต่อ 1 ตารางนิ้ว (เส้นด้ายยืนไม่น้อยกว่า 80 เส้น + เส้นด้ายพุ่งไม่น้อยกว่า 60 เส้น) ด้ายทอเบอร์ 20 x 20 (±3)
  - 2.9 ผ้าดิบย้อมสีม่วงเข้ม Cotton 100% จำนวนเส้นด้ายไม่น้อยกว่า 140 เส้นต่อ 1 ตารางนิ้ว (เส้นด้ายยืนไม่น้อยกว่า 80 เส้น + เส้นด้ายพุ่งไม่น้อยกว่า 60 เส้น) ด้ายทอเบอร์ 20 x 20 (±3)

(แพทย์หญิงฉัตรภรณ์ บุญยะผลานันท์)

(นางสาววิมลัญญา ไตรสังข์)

(ทันตแพทย์หญิงกรวรัย พรหมสกลิต)

ประธานกรรมการ

กรรมการ

กรรมการ

- 2.10 ผ้าดิบย้อมสีฟ้า Cotton 100% จำนวนเส้นด้ายไม่น้อยกว่า 140 เส้นต่อ 1 ตารางนิ้ว  
(เส้นด้ายยืนไม่น้อยกว่า 80 เส้น + เส้นด้ายพุ่งไม่น้อยกว่า 60 เส้น) ด้ายทอเบอร์ 20 x 20 (±3)
- 2.11 ผ้าดิบ Twill สีเขียว Cotton 100% จำนวนเส้นด้ายไม่น้อยกว่า 104 เส้นต่อ 1 ตารางนิ้ว  
ด้ายทอเบอร์ 7 x 7 (±3)
- 2.12 ผ้า TC Twill สีขาว Polyester 65% (±3) Cotton 35% (±3) จำนวนเส้นด้ายไม่น้อยกว่า 210 เส้นต่อ 1 ตารางนิ้ว  
(เส้นด้ายยืนไม่น้อยกว่า 140 เส้น + เส้นด้ายพุ่งไม่น้อยกว่า 70 เส้น) ด้ายทอเบอร์ 45 x 34 (±3)
- 2.13 ผ้า TC Twill สีฟ้าใส Polyester 65% (±3) Cotton 35% (±3) จำนวนเส้นด้ายไม่น้อยกว่า 210 เส้นต่อ 1 ตารางนิ้ว  
(เส้นด้ายยืนไม่น้อยกว่า 140 เส้น + เส้นด้ายพุ่งไม่น้อยกว่า 70 เส้น) ด้ายทอเบอร์ 45 x 34 (±3)
- 2.14 ผ้าสำลีสีขาว Cotton ไม่น้อยกว่า 70%
3. หากสินค้าที่ส่งมามีปัญหาไม่เป็นไปตามที่กำหนด ผู้ขายต้องรับผิดชอบส่งสินค้าใหม่ตามจำนวนที่ตรวจสอบภายใน 30 วัน นับจากวันที่ได้รับแจ้งจากศูนย์การแพทย์ปัญญานันทภิกขุ ชลประทาน
4. คณะกรรมการพิจารณาขอสงวนสิทธิ์ในการพิจารณาวัสดุที่มีคุณภาพและเป็นประโยชน์ต่อทางราชการในการบริการรักษาพยาบาลผู้ป่วยมากที่สุด
5. การบรรจุหีบห่อส่งมอบต้องอยู่ในสภาพเรียบร้อย สะดวกต่อการจัดเก็บ ต้องบรรจุถุงพลาสติกและรวมบรรจุในกระสอบหรือหีบห่อชั้นนอกอีกชั้นหนึ่ง พร้อมระบุรายการ, จำนวนบรรจุ, ชื่อผู้ขาย, เลขที่สัญญาให้เรียบร้อย



(แพทย์หญิงฉัตรภรณ์ บุญยะผลานันท์)

ประธานกรรมการ



(นางสาววิมลญา ไตรสังข์)

กรรมการ

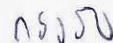

(ทันตแพทย์หญิงกรวีย์ พรหมสกลิต)

กรรมการ