

ศูนย์การแพทย์สมเด็จพระเทพรัตนราชสุดาฯ สยามบรมราชกุมารี
รายละเอียดคุณลักษณะเฉพาะวัสดุผ้าและเครื่องแต่งกาย จำนวน 2 รายการ

รายการที่ 1

เสื้อกาวน์หนา ตัวสั้นสีขาว

- เสื้อกาวน์สีขาว ตัวสั้น ผ้าหนาปกโลโก้ มีกุ้น 2 แถบสีเขียว สำหรับแพทย์ จำนวน 170 ตัว
- ใช้ผ้า คอมทิวีสีขาวทอลายทิวี เส้นด้าย TR20x20 จำนวนของเส้นด้ายยืนและเส้นด้ายพุ่งไม่น้อยกว่า 104x52 เส้น/ตารางนิ้ว
- ปกฮาวาย แขนสั้น ปลอกชายตรง ติดกระดุมสี่เดียวกับผ้า จำนวน 4 เม็ด

ระยะห่างพอสวยงาม กระเป๋านหน้าอกซ้ายเป็นกระเป๋ายี่มุมขนาดพองาม จำนวน 1 ใบ ปักตราสัญลักษณ์
สธ ขนาดเส้นผ่าศูนย์กลางไม่น้อยกว่า 5x7.5 ซม กระเป๋าล่างจำนวน 2 ใบ มีขนาดพองาม มีระยะชายเสื้อถึง
ก้นกระเป๋าล่างประมาณ 2.5 ซม ด้านหลังเสื้อต่อไหล่ ต่อตะเข็บกลางผ่ากลางชายเกยทับขนาด 3.5 ซมระดับ
แอวจับจีบปลอกเย็บออกข้างละ 2 จีบ คาดทับด้วยอินธนูขนาดความกว้าง 4 ซม อยู่ระดับแอวจับ ติดกระดุมสี่
เดียวกับเสื้อ ด้านปลายอินธนูระดับพองามทั้งสองด้าน

- ตราสัญลักษณ์ต้องมีขนาดและสีเป็นมาตรฐาน ที่ทางโรงพยาบาลกำหนด ที่ใช้ในโรงพยาบาลในปัจจุบัน
เท่านั้น

- ผู้ได้รับงานต้องนำตัวอย่างขนาดไซส์ต่างๆมาวัดตัวเพื่อกำหนดขนาดและจำนวนที่จะต้องทำการผลิต

ผ้าที่นำมาตัดเย็บ ต้องปราศจากข้อบกพร่อง เช่นสีไม่สม่ำเสมอ เป็นปม ด้ายกระโดด หรือเปราะเปื้อน

ผู้กำหนดรายละเอียด

1.....
2.....
3.....

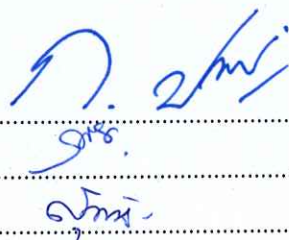

ขนาดเสื้อกาวน์สั้นชาย หญิง หน่วยวัดเป็นนิ้ว

ไซส์	3S	2S	S	M	L	XL	2XL	3XL	4XL	5XL
รอบอก	36	38	40	42	44	46	48	50	52	54
ไหล่	14	15	16	17	18	19	20	21	22	23
แขนยาว	7	8	9	9	9.5	9.5	9.5	10	10	10
ยาวตัว	25	26	27	28	29	30	30	31	31	32

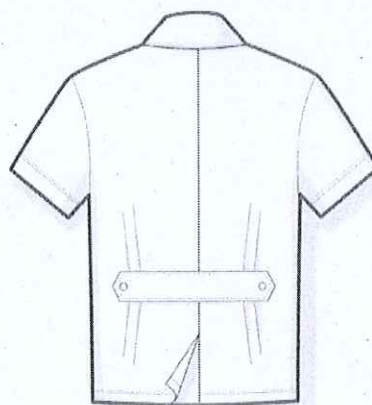

ผู้กำหนดรายละเอียด

1.....

2.....

3.....

(Handwritten signature)

(Handwritten signature)

(Handwritten signature)

รายการที่ 2

เสื้อโปโล ปกทอ ผ้าเมขนยู พิมพ์ซับหน้า - หลัง จำนวน 1,394 ตัว

- เป็นผ้า MICRO POLYESTER 100%
- ปกแบบมาตรฐานคอโปโลสีเดียวกับตัวเสื้อ ติดกระดุมคอ 2 เม็ด
- ออกเสื้อด้านซ้าย ปักตราสัญลักษณ์ สธ ด้านหลังปักข้อความ MSMC
- ปลายแขนปล่อย ชายเสื้อปล่อยตรง

เสื้อโปโล หน่วยวัดเป็นนิ้ว

Size	S	M	L	XL	XXL	3L	4L	5L
รอบอก	38	40	42	44	46	48	50	52



ผู้กำหนดรายละเอียด

1.....

2.....

3.....

Handwritten signatures and initials:
1. *[Signature]*
2. *[Signature]*
3. *[Signature]*