

PROJECT NAME :

ปรับปรุงพื้นที่ 14 16 17

OWNER :



วิทยาลัยนวัตกรรมการสื่อสารสังคม

มหาวิทยาลัยศรีนครินทรวิโรฒ
(ประสานมิตร)

LOCATION :

114 ซ.สุขุมวิท 23 เขตวัฒนา กทม.

DESIGNER :

DATE: JANUARY 2021

Drawing List
สารบัญแบบ



คุณสมบัติเฉพาะของวัสดุ

- A1-01 แป้นหรือตะกั่ว ชั้น 14
- A1-02 แป้นหรือตะกั่ว ชั้น 16
- A1-03 แป้นหรือตะกั่ว ชั้น 17
- A1-04 แป้นหรือตะกั่ว ชั้น 14
- A1-05 แป้นหรือตะกั่ว ชั้น 16
- A1-06 แป้นหรือตะกั่ว ชั้น 17

Floor Material Specification
คุณสมบัติเฉพาะของวัสดุพื้น

Wall Material Specification
คุณสมบัติเฉพาะของวัสดุผนัง

Symbols
สัญลักษณ์

-  งานประตูบานพลาสติก (PVC)
-  งานประตูบานพลาสติก (SPC)

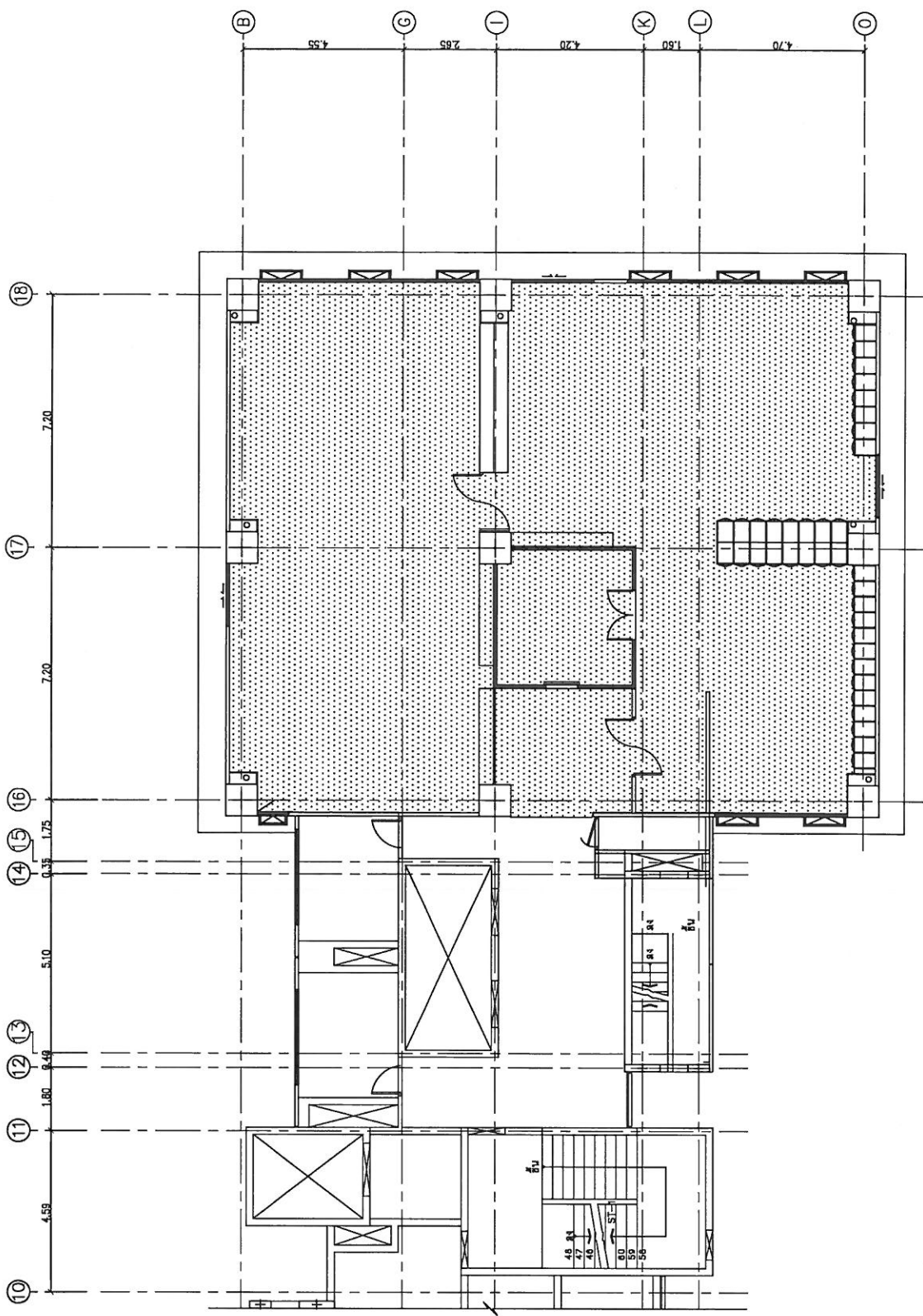

งานเขียนทางโยธา 254 ซม. 1:1

แปลชื่อสถานที่ ชั้น 14

| | | | | | | | |
|---------------------------|---|------------------------|----------|------|-------------|------------|---------------|
| PROJECT NAME : | ARCHITECT : | STRUCTURAL ENG. : | REVISION | DATE | DESCRIPTION | DRAWN BY : | DRAWING NO. |
| ปรับปรุงห้องชั้น 14 16 17 | ช.น.ค. สวัสดิ์รักษา ส.ค.ด 2969 | | | | | | A1-01 |
| | MECHANICAL ENG. : | ELECTRICAL ENG. : | | | | CHECKED : | DRAWING TOTAL |
| | ช.น.ค. | | | | | | 6 |
| | SANITARY ENG. : | | | | | DATE : | |
| | | | | | | 10/1/2564 | |
| | OWNER : | DRAWING TITLE : | | | | | |
| | วิทยาลัยเทคนิคสุราษฎร์ธานี มหาวิทยาลัยเทคโนโลยีสุราษฎร์ธานี 1 อ.เมืองสุราษฎร์ธานี 84000 | แปลชื่อสถานที่ ชั้น 14 | | | | | |
| | LOCATION : 114 อ.เมืองสุราษฎร์ธานี 23 เขตสุราษฎร์ธานี ม.ค. | | | | | | |

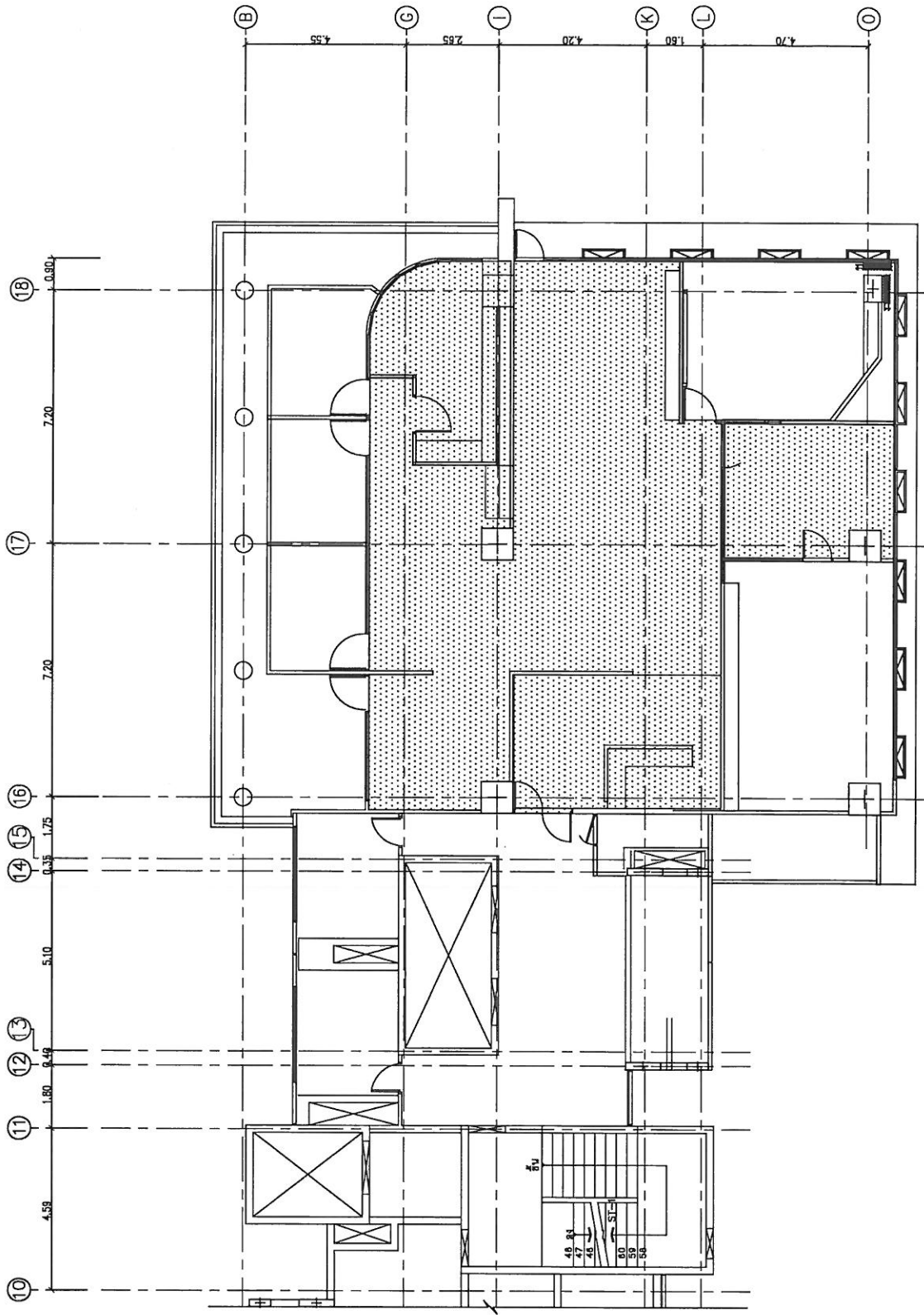

บ้านเดี่ยวขนาด 171 ตร.ม

แปลนชั้นที่ 16
ขนาด 11.50

| | | | | | | | | |
|--|--|---|-------------------|---|-----------|--------------------|--------------------------|----------------------|
| PROJECT NAME : ปริมณฑลของพื้นที่ 14 16 17 | OWNER : วิทยาลัยเทคนิคพระนครศรีอยุธยา มหาวิทยาลัยเทคโนโลยีพระจอมเกล้าพระนครเหนือ (วิทยาเขต) | ARCHITECT : ธานีดา สวัสดิ์ทิพย์ S.N.A. | STRUCTURAL ENG. : | DRAWING TITLE : แปลนชั้นที่ 16 ชั้น 16 | REVISION | DATE | DESCRIPTION / DRAWN BY : | DRAWING NO. A1-02 |
| | LOCATION : 14 ม. ๑๑ ต. ๒3 แขวงบางมด กทม. | MECHANICAL ENG. : | ELECTRICAL ENG. : | DATE : ๓๐/๓/๒๕๖๔ | CHECKED : | DRAWING TOTAL 6 | | |

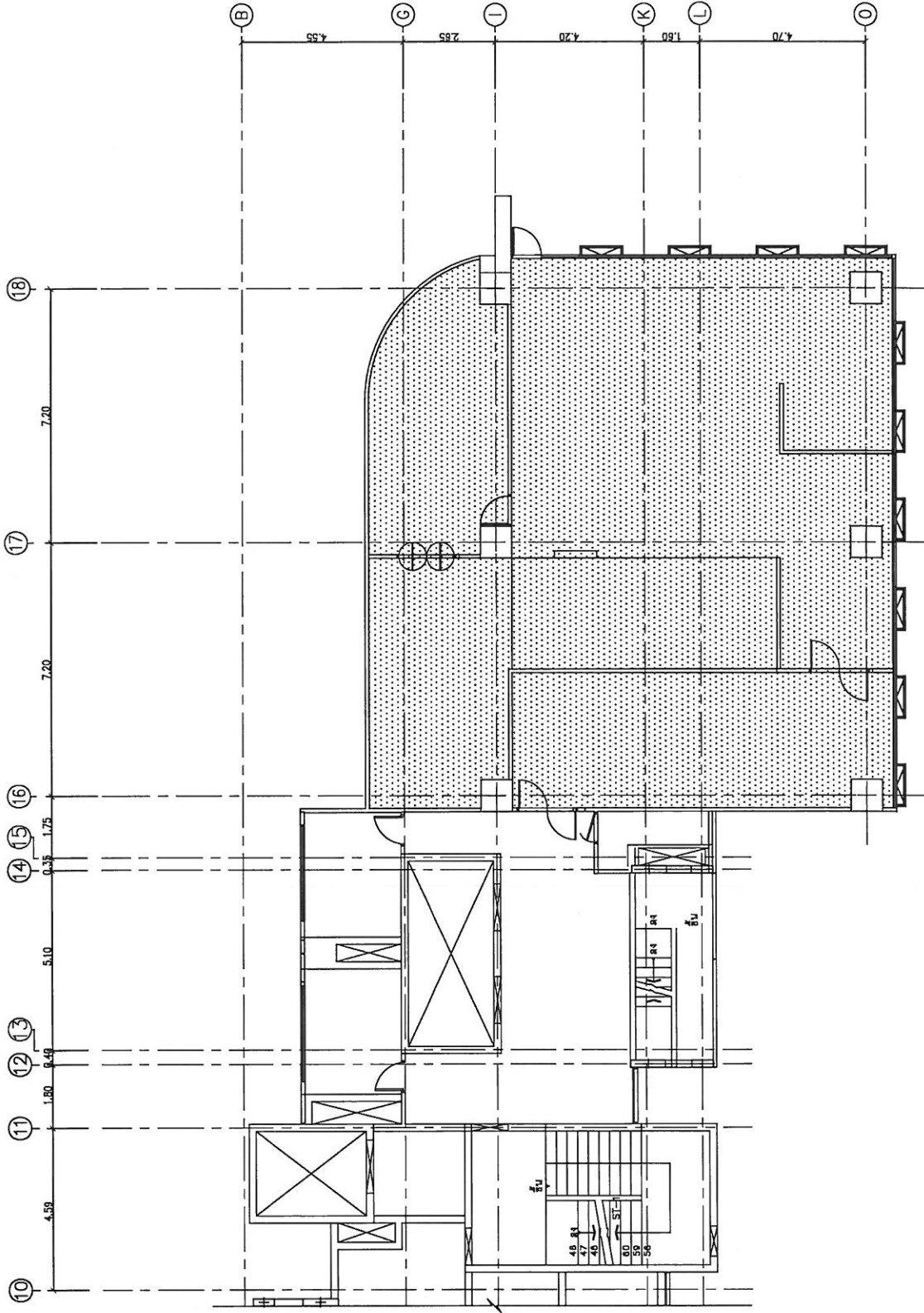

งานโครงสร้างคอนกรีตเสริมเหล็ก จำนวน 222 ตร.ม.

แปลนห้องอพยพ ชั้น 17

| | | | | | | | | | | | |
|--|---|---|-----------------------------|-----------------------------|-----------------------------|---------------------------|---|-------------------|--------------------|--------------------------|----------------------|
| PROJECT NAME : ปรับปรุงห้องที่ชั้น 14, 16, 17 | OWNER : วิทยาลัยเทคโนโลยีการเกษตรและเทคโนโลยีอุตสาหกรรม มหาวิทยาลัยเทคโนโลยีราชมงคลธัญบุรี LOCATION : 114 ซ.ฤๅษี 23 แขวงบางนา เขตสาทร กรุงเทพฯ | ARCHITECT : ธานีดา สวัสดิ์รักษา ส.ศก 2969 | MECHANICAL ENG. : อ.น.น. | STRUCTURAL ENG. : อ.น.น. | ELECTRICAL ENG. : อ.น.น. | SANITARY ENG. : อ.น.น. | DRAWING TITLE : แปลนห้องอพยพ ชั้น 17 | REVISION | DATE | DESCRIPTION / DRAIN BY : | DRAWING NO. A1-03 |
| | | | | | | | CHECKED : | DATE : 11/17/2564 | DRAWING TOTAL 6 | | |

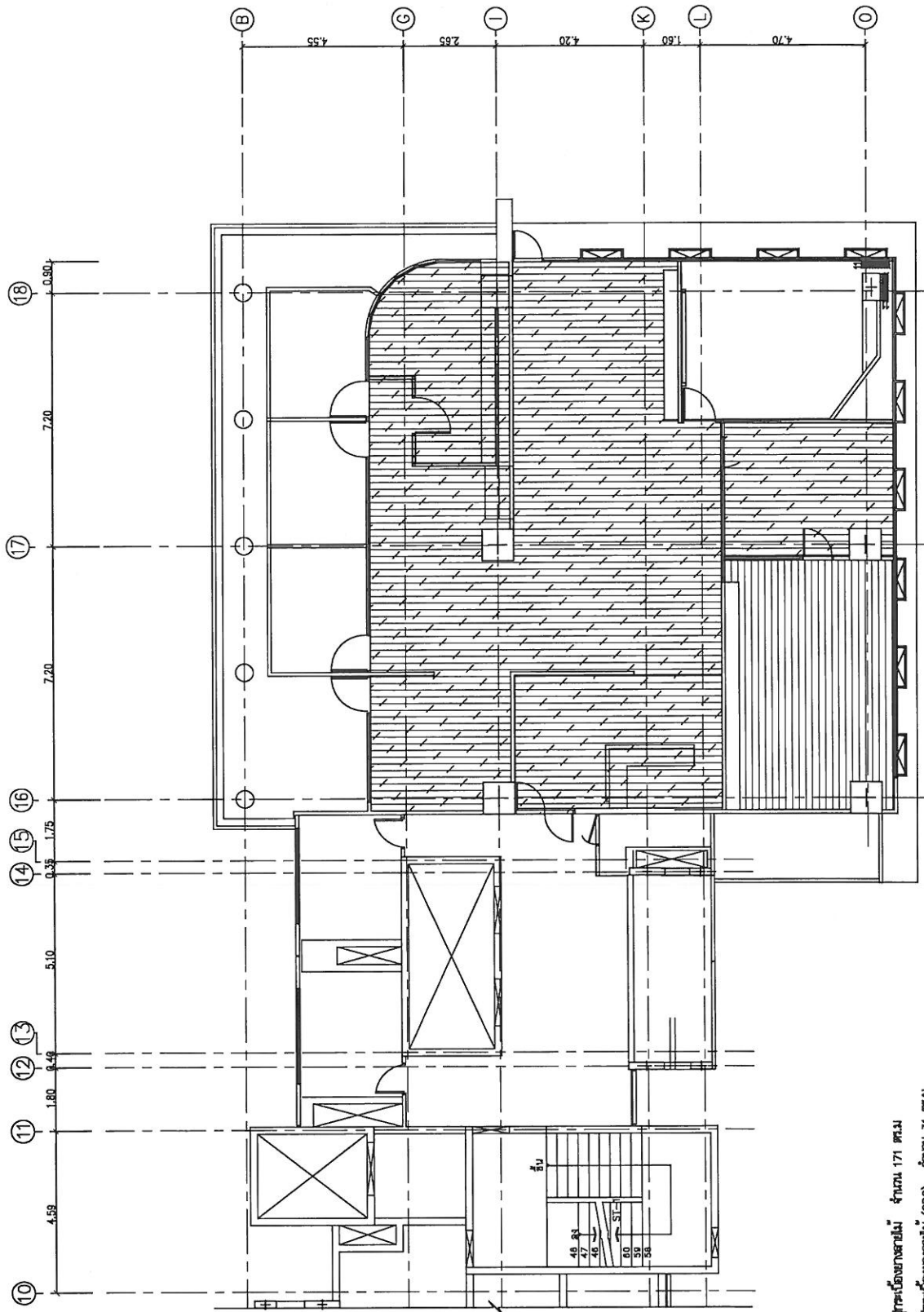

แปลนที่ 16 ชั้น 16
ขนาด 1:100

งานออกแบบอาคารพาณิชย์ จำนวน 171 ต.ร.ม
 งานแปลนที่ 16 ชั้น 16 จำนวน 31 ต.ร.ม
 งานจัดพื้นที่ จำนวน 132.44 ไร่

| | | | | | | | | |
|---|---|----------------------------------|-------------------|--|----------|------|--------------------------|----------------------|
| PROJECT NAME : ปรับปรุงห้องที่ 14 16 17 | OWNER : วิทยาลัยการช่างก่อสร้าง มหาวิทยาลัยเทคโนโลยีพระจอมเกล้าธนบุรี (วิทยาลัยการช่าง) LOCATION : 114 ซ.สุโขทัย 23 แขวงตลาดใหม่ | ARCHITECT : ชัชชาติ ภัทรา | STRUCTURAL ENG. : | DRAWING TITLE : แปลนที่ 16 ชั้น 16 | REVISION | DATE | DESCRIPTION / DRAWN BY : | DRAWING NO. A1-05 |
| | | MECHANICAL ENG. : <i>W.S.</i> | ELECTRICAL ENG. : | แปลนที่ 16 ชั้น 16 | | | CHECKED : | DRAWING TOTAL 6 |
| | | | SANITARY ENG. : | | | | DATE : 14/04/2564 | |

