

มหาวิทยาลัยศรีนครินทรวิโรฒ

SRINAKHARINWIROT UNIVERSITY

วิทยาลัยนวัตกรรมสื่อสารสังคม

College of Social Communication Innovation

- 
- แบบงานสถาปัตยกรรม
  - แบบงานสถาปัตยกรรมภายใน
  - แบบงานภูมิสถาปัตยกรรม
  - แบบงานวิศวกรรมโครงสร้าง
  - แบบงานวิศวกรรมระบบไฟฟ้าและสื่อสาร
  - แบบงานระบบโสตทัศนอุปกรณ์
  - แบบงานวิศวกรรมระบบปรับอากาศและระบายอากาศ

รายการสารบัญประกอบแบบ				รายการสารบัญประกอบแบบ				รายการสารบัญประกอบแบบ			
แผ่นที่	หมายเลข	รายละเอียด	หมายเหตุ	แผ่นที่	หมายเลข	รายละเอียด	หมายเหตุ	แผ่นที่	หมายเลข	รายละเอียด	หมายเหตุ
1		ปก		41	10-32	ห้องโถง 301 , ผัง W-9		81	10-72	เพอร์นิเจอร์ B-3 วัสดุ A,B	
2	A-1	สารบัญแบบ , รายการประกอบแบบ		42	10-33	รูปด้าน 1 , ผัง W-9 , รูปด้าน 1-1		82	10-73	เพอร์นิเจอร์ B-4, ผัง W-15, รูปด้าน 1,2 , วัสดุ A,B	
3	A-2	ผังพื้นชั้น 2 , 3 ก่อนปรับปรุง		43	10-34	รูปด้าน 1 , ผัง W-9 , รูปด้าน 1-2		83	10-74	ห้องซักล้าง 406 , รูปด้าน 1 , วัสดุ A,B	
4	A-3	ผังพื้นชั้น 4 , 5 ก่อนปรับปรุง		44	10-35	รูปด้าน 2 , ผัง W-9 , รูปด้าน 2-1		84	10-75	เพอร์นิเจอร์ B-5 , เพอร์นิเจอร์ B-6	
5	A-4	ผังแสดงครุภัณฑ์ ชั้น 2 , 3		45	10-36	รูปด้าน 2 , ผัง W-9 , รูปด้าน 2-2		85	10-76	รูปตัด A,B	
6	A-5	ผังแสดงครุภัณฑ์ ชั้น 4 , 5		46	10-37	รูปด้าน 3		86	10-77	รูปตัด A,B	
7	10-1	ผังเพอร์นิเจอร์ชั้น 1		47	10-38	รูปด้าน 4 , ผัง W-9		87	10-78	เพอร์นิเจอร์ B-11, รูปด้าน 1,2 , วัสดุ A	
8	10-2	รูปด้าน 1 ผัง W-1 , รูปด้าน 1-1		48	10-39	รูปด้าน 5 , ผัง W-9		88	10-79	ผังเพอร์นิเจอร์ชั้น 5	
9	10-3	รูปด้าน 1 ผัง W-1 , รูปด้าน 1-2		49	10-40	รูปด้าน 6 , ผัง W-9		89	10-80	ห้องโถง 501	
10	10-4	รูปด้าน 2 ผัง W-1 , รูปด้าน 2-1		50	10-41	ห้องโถง 302 , รูปด้าน 1 , W-10		90	10-81	สำนักงาน 1	
11	10-5	รูปด้าน 2 ผัง W-1 , รูปด้าน 2-2		51	10-42	รูปด้าน 2,4 , ผัง W-10		91	10-82	รูปด้าน	
12	10-6	รูปด้าน 3,4 ผัง W-1		52	10-43	รูปด้าน 3 , ผัง W-10		92	10-83	ห้องเก็บของ	
13	10-7	รูปตัด , แบบขยาย		53	10-44	ห้องรวม 303 , รูปด้าน 1,3 , W-11		93	10-84	สำนักงาน 2	
14	10-8	รูปตัด , แบบขยาย		54	10-45	รูปด้าน 2 , ผัง W-11		94	10-85	ห้องสำนักงาน	
15	10-9	ห้องฉายภาพยนตร์ 202		55	10-46	รูปด้าน 4 , ผัง W-11		95	10-86	เพอร์นิเจอร์ B-12 , B-14 , วัสดุ	
16	10-10	ห้องฉายภาพยนตร์ 202, รูปด้าน 1 ผัง W-2		56	10-47	ห้องจัดทำฉบับ 305, รูปด้าน 1,2 และ 3		96	10-87	เพอร์นิเจอร์ B-13 , วัสดุ	
17	10-11	รูปด้าน 1-1 , ผัง W-2		57	10-48	ห้องจัดทำฉบับ 306, ห้องอีวีพีอาร์, รูปด้าน 1		97	10-87.1	แบบขยายโครงสร้าง PIPEGRID ห้องสตูดิโอถ่ายทำ	
18	10-12	รูปด้าน 1-2 , ผัง W-2		58	10-49	ห้องเรียนคอมพิวเตอร์ 306, รูปด้าน 1		98	10-88	แบบขยายแนวคิวดึง	
19	10-13	รูปด้าน 2 , ผัง W-3		59	10-50	ห้องเรียนคอมพิวเตอร์ 306, รูปด้าน 2,3		99	10-89	ผังพื้นชั้น 2,3 แสดงตำแหน่งประตูหน้าต่าง	
20	10-14	รูปด้าน 3 , ผัง W-5		60	10-51	ห้องเรียนคอมพิวเตอร์ 306, รูปด้าน 4		100	10-90	ผังพื้นชั้น 4,5 แสดงตำแหน่งประตูหน้าต่าง	
21	10-15	รูปด้าน 2		61	10-52	ห้องเรียนเขียนแบบ 307, รูปด้าน 1		101	10-91	แบบขยายประตูหน้าต่าง	
22	10-16	รูปด้าน 2-1 , ผัง W-4		62	10-53	ห้องเรียนเขียนแบบ 307, รูปด้าน 2,3		102	10-92	แบบขยายประตูหน้าต่าง , ตารางรายการประตูหน้าต่าง	
23	10-17	รูปด้าน 2-2 , ผัง W-4		63	10-54	ห้องเรียนเขียนแบบ 307, รูปด้าน 4		103	10-93	แบบขยายฝ้าเพดานชั้น 2,3	
24	10-18	รูปตัด A,B,C,D		64	10-55	รูปตัดขยายผนัง A, B และ C		104	10-94	แบบขยายฝ้าเพดานชั้น 4,5	
25	10-19	รูปตัด A,B,C , แบบขยาย		65	10-56	แบบขยาย 1 , 2 , แบบขยายเพอร์นิเจอร์ B-15		105	10-95	แบบขยายฝ้าเพดาน ห้องฉายภาพยนตร์ 202	
26	10-19.1	ห้องกันเสียง 209		66	10-57	ผังเพอร์นิเจอร์ชั้น 4 , ห้องโถง 401		106	10-96	รูปตัด A , แบบขยาย	
27	10-20	ห้องกันเสียง 203 , รูปด้าน 1,2		67	10-58	รูปด้าน 1,2 , ผัง W-14		107	10-97	แบบขยาย 1 (ชั้น 2) , แบบขยาย 2 (ชั้น 3)	
28	10-21	ห้องกันเสียง 203, รูปด้าน 3,4 ผัง W-6		68	10-59	รูปด้าน 3,4 , ผัง W-14		108	10-98	แบบขยายฝ้าเพดานชั้น 2,3	
29	10-22	ห้องรวม 207 , รูปด้าน 1,2 ผัง W-7		69	10-60	สตูดิโอถ่ายทำ 402		109	10-99	แบบขยายฝ้าเพดานชั้น 4,5	
30	10-23	ห้องรวม 207 , รูปด้าน 3,4 ผัง W-7		70	10-61	รูปด้าน 1,2		110	10-100	ผังพื้นห้องเครื่อง , วัสดุ A,B	
31	10-24	ห้องบันทึกเสียง 208 , รูปด้าน 1,2 ผัง W-8		71	10-62	ห้องเขียนชุด 403 , รูปด้าน 1,2		111	10-101	รูปด้าน 1,2,3,4	
32	10-25	ห้องบันทึกเสียง 208 , รูปด้าน 3,4 ผัง W-8		72	10-63	รูปด้าน 3,4		112	10-102	แบบขยายผนัง 1,2 , แบบขยายผนังเหล็ก	
33	10-25.1	ห้องกันเสียง 209, รูปด้าน 1,2,3,4, โถงห้องบันทึก 210		73	10-64	สตูดิโอตัดเสียง 407 , รูปด้าน 1,2		113	10-103	แบบบันไดแบบขยายประตูเหล็ก	
34	10-25.2	โถงห้องบันทึก 210 , รูปด้าน 1,2,3,4		74	10-65	รูปด้าน 3,4		114	10-104	แบบแสดงระยะ PIPE BRIDGE, รูปด้าน 1, วัสดุ A,B	
35	10-26	ห้องกันเสียง 211 , รูปด้าน 1,2 , ผัง W-8-1		75	10-66	สตูดิโอเล่นเบส 408		115	10-105	รูปด้าน 2, แบบขยาย 1,2,3 และ 4 , วัสดุ C และ D	
36	10-27	ห้องกันเสียง 211 รูปด้าน 4 , ห้อง UPS/BATTERY		76	10-67	รูปด้าน 1,2		116	10-106	แบบตัดคู่มือที่ครอบพื้นที่ห้องเครื่อง CDU	
37	10-28	ห้อง UPS/BATTERY รูปด้าน 1,2,3,4		77	10-68	รูปด้าน 3,4		117	10-107	แบบแปลนฐานราก , แล่นพื้น , แบบขยาย F1	
38	10-29	รูปตัด A,B,C,D		78	10-69	ห้องเขียนชุด 409 , รูปด้าน 1,2				เสา CI , SCI และพื้น PSI	
39	10-30	รูปตัด E,F และแบบขยาย		79	10-70	รูปด้าน 3,4		118	10-108	ผังแสดงถ่อน้ำดี CW สำหรับอ่างล้าง	
40	10-31	ผังเพอร์นิเจอร์ชั้น 3		80	10-71	เพอร์นิเจอร์ B-1 , B-2 , วัสดุ A,B					

**สัญลักษณ์และรายละเอียดประกอบแบบ**

ผนัง	
F-01	ไม้โอ๊ก ทน 6 มม/4 มม ปิดทับด้วยแผ่นลามิเนตสี DARK GRAY
F-02	ไม้โอ๊ก ทน 6 มม/4 มม ปิดทับด้วยแผ่นลามิเนตสีเทาอ่อน
F-03	ไม้โอ๊ก ทน 6 มม/4 มม ปิดทับด้วยแผ่นลามิเนตสีไม้โอ๊ก
F-04	ไม้โอ๊ก ทน 6 มม/4 มม ปิดทับด้วยกระจกทึบหนา 4 มม
F-05	ไม้โอ๊ก ทน 6 มม/4 มม ปิดทับด้วยแผ่นลามิเนตสีไม้โอ๊ก
P-01	เหล็ก/ไม้โอ๊ก ทน 6 มม ทำฉนวนกันเสียง
P-02	เหล็ก/ไม้โอ๊ก ทน 6 มม ทำฉนวนกันเสียงชนิด F-01
C-01	ผนังฉนวนกันเสียง ทาสีรองพื้น ทาทับด้วยสีน้ำพลาสติกชนิดทากาสน สีเทาควันบุหรี่
M-01	ผนังม็อคซิลา
ผนังอะลูมิเนียม	โครงไม้เนื้อแข็งกรุไม้โอ๊กทนหนา 6 มม ปิดทับด้วยแผ่นอะลูมิเนียมชนิดทากาสน สีเทาควันบุหรี่

**ขอบเขตงาน**

งานพื้น	โดยผู้รับจ้างงานตกแต่งภายใน
งานผนัง	ตามที่แสดงในแบบ โดยผู้รับจ้างงานตกแต่งภายใน
งานฝ้าเพดาน	ตามที่แสดงในแบบ โดยผู้รับจ้างงานตกแต่งภายใน
งานประตู	โดยผู้รับจ้างงานตกแต่งภายใน
งานบาน	โดยผู้รับจ้างงานตกแต่งภายใน
งานเพอร์นิเจอร์	งานเพอร์นิเจอร์และงานติดตั้งทั้งหมด รวมทั้งอุปกรณ์ประกอบ ที่ระบุในแบบ
งานระบบ	โดยผู้รับจ้างงานตกแต่งภายใน
งานติดตั้ง	โดยผู้รับจ้างงานตกแต่งภายใน

**รายละเอียดผนังตัดแต่ง**

W-1	ผนังกระจก ห้องโถง 201	W-8-1	ผนังกระจก
W-2	ผนังกระจก ห้องฉายภาพยนตร์ 202	W-9	ผนังกระจก ห้องโถง 301
W-3	ผนังกระจก ห้องฉายภาพยนตร์ 202	W-10	ผนังกระจก ห้องโถง 302
W-4	ผนังกระจก ห้องฉายภาพยนตร์ 202	W-11	ผนังกระจก ห้องควบคุม 303
W-5	ผนังกระจก ห้องฉายภาพยนตร์ 202	W-12	ผนังกระจก เรียนคอมพิวเตอร์ 306
W-6	ผนังกระจก กันเสียง 203	W-13	ผนังกระจก เรียนเขียนแบบ 307
W-7	ผนังกระจก ควบคุม 207	W-14	ผนังกระจก โถง 401
W-8	ผนังกระจก บันทึกเสียง 208	W-15	ผนังห้องแต่งตัว
		W-16	ผนังกระจก โถง 501

หมายเหตุ	
-	ให้ผู้รับจ้างตรวจสอบตำแหน่งงานระบบป้องกันอัคคีภัยเดิมดังนี้
1.	ระบบ SMOKE DETECTOR เดิม
1.1	ให้อัปเดตและพิจารณาร่วมกับหน่วยงานระบบและงานตกแต่งภายในเพื่อเสนอแนวทางการติดตั้งและการเชื่อมระบบกันและใหม่
1.2	ให้อัปเดตและจำนวน SMOKE DETECTOR ของเดิมที่มี และตรวจสอบสภาพความสมบูรณ์ในส่วนที่สามารถใช้งานได้ ให้เสนอตำแหน่งที่จะใช้ทดแทนกัน
2.	ระบบ SPRINKLER
2.1	ให้ตรวจสอบตำแหน่งและระวางความสูงหัว NOZZLE และนำไปพิจารณาร่วมกับหน่วยงานปรับปรุงภายใน เพื่อกำหนดระวางหัว NOZZLE ใหม่ให้เหมาะสมกับรูปแบบปรับปรุง และนำเสนอ SHOP DRAWING ให้กรรมการพิจารณา
3.	ค่าดำเนินการ
	ค่าดำเนินการในการย้ายระบบป้องกันอัคคีภัยเดิม ให้เหมาะสมกับแบบปรับปรุงภายในให้เป็นความรับผิดชอบของผู้รับจ้าง

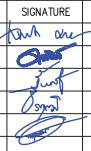
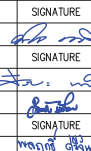

**ARJ** ARJ STUDIO COMPANY LIMITED  
 บริษัท อาร์เจ สตูดิโอ จำกัด  
 52/79 หมู่ 7 หมู่บ้านเมืองเอก  
 ถนนวิภาวดีรังสิต แขวงเมืองปทุมธานี  
 ปทุมธานี 12000 ประเทศไทย  
 โทรศัพท์ : 662 997-1900, 662 997-2727  
 โทรสาร : 662 997-1900  
 อีเมล : arjstudio@arjstudio.com  
 เว็บไซต์ : www.arjstudio.com

GENERAL NOTE	PROJECT NAME	ARCHITECT	SIGNATURE	STRUCTURE ENGINEER	SIGNATURE	DRAWING TITLE	REVISION ISSUE	DRAWING NO.
1. THIS DRAWING IS THE PROPERTY OF "SINAKHAWIROIT-UNIVERSITY" OF ITS AFFILIATES. IT IS ISSUED SUBJECT TO RETURN UPON DEMAND AND IS NOT TO BE USED EXCEPT IN CONNECTION WITH THE PROJECT FOR WHICH IT IS INTENDED. 2. DO NOT SCALE THIS DRAWING. 3. USE FIGURED DIMENSION ONLY. 4. ALL DIMENSIONS ARE TO BE CHECKED ON SITE PRIOR	ออกแบบปรับปรุงห้องฉายภาพยนตร์ สตูดิโอและห้องปฏิบัติการ อาคารนวัตกรรมวิจัยสื่อสารสังคม วิทยาศาสตร์การสื่อสารสังคม	เจนจิตร ศรีอรุณ สผ.2155 ส. สุภัทตินทร์ หิรัญเจริญ สผ.2483 ส. สัญญาลักษณ์ ตราเรือง สผ.3046 ส. ธีรวิภา เล็กสุขพูน สผ.13920 ก. จตุรพรรณ นันทา สผ.21130 ก.		พิมพ์ นนทณี สผ.5229 สุริยะ ทาภิมาญญี สผ.3265 จันทร์ เชื้อธรรม กพท.47352		สารบัญแบบ	NO. DATE DESCRIPTION	A 1 SCALE 1:100 NO.
	PROJECT NUMBER			MECHANICAL ENGINEER		สัญลักษณ์และรายละเอียดประกอบแบบ		

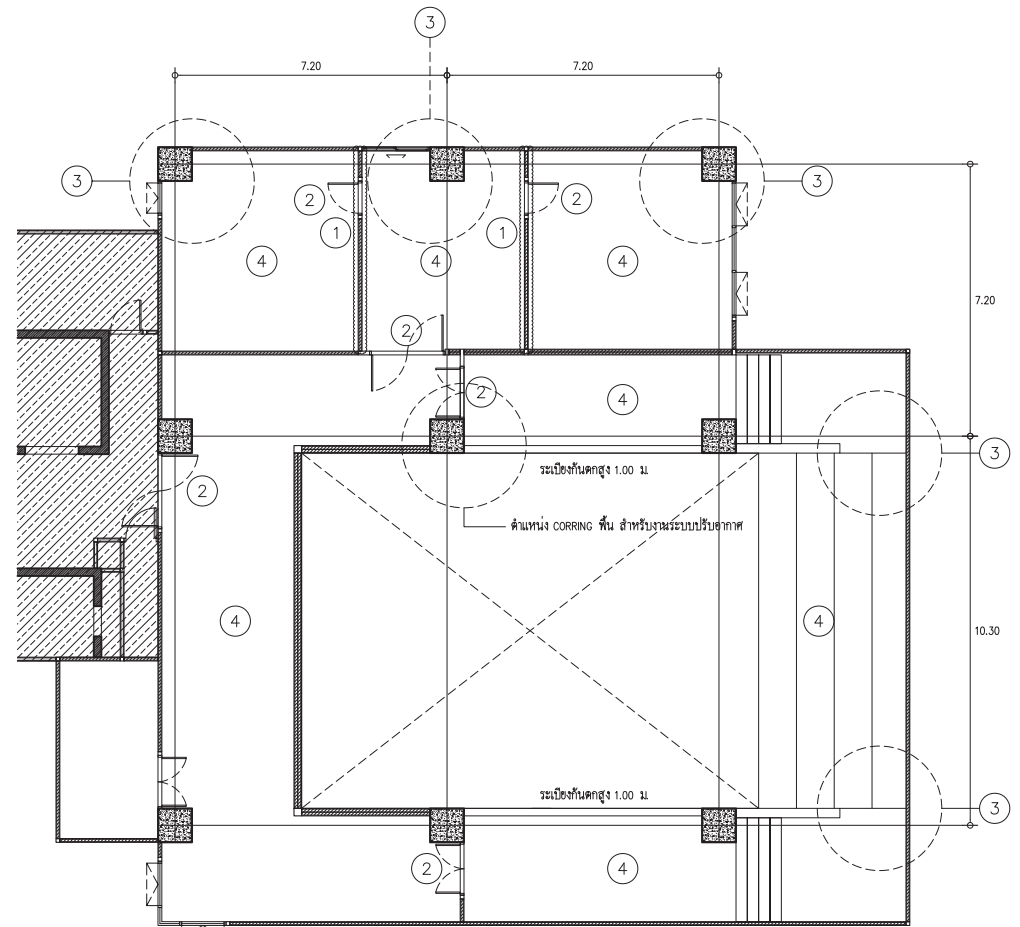
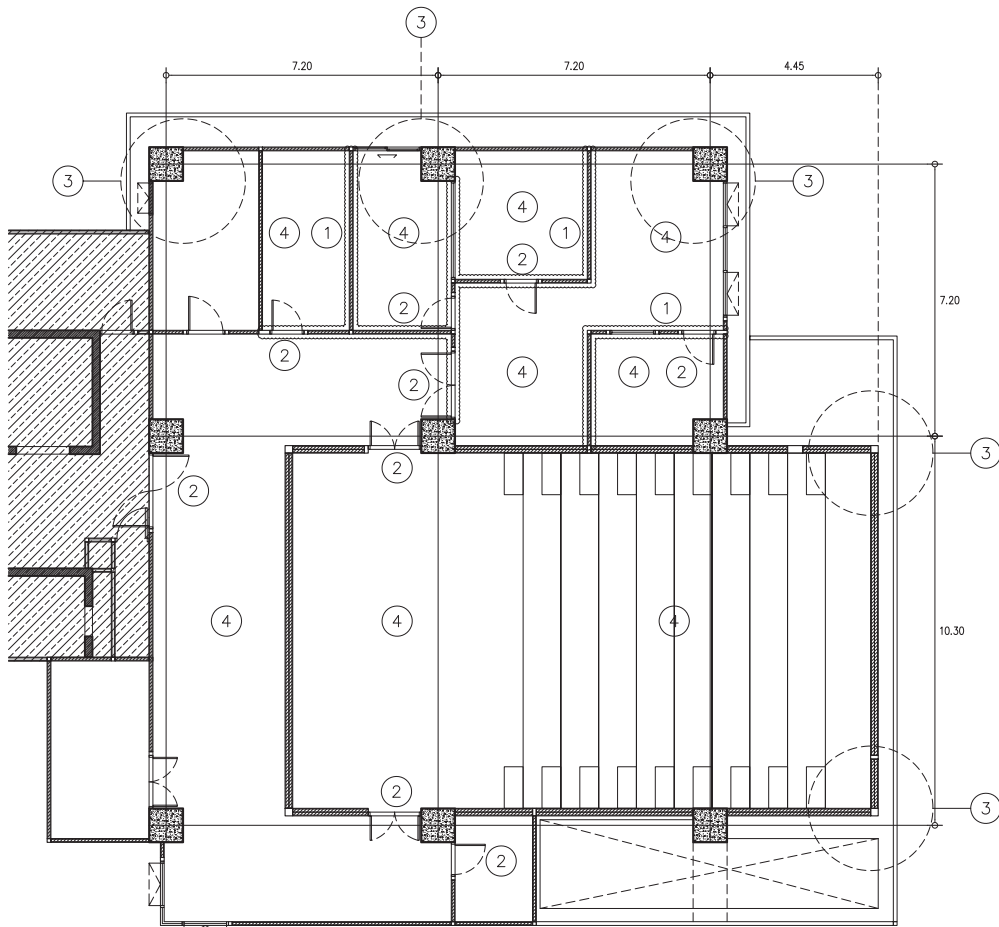

รายละเอียดการรื้อถอน

- 1. ผนังก่ออิฐฉาบปูนบริเวณเดิม รื้อถอนไปทิ้ง
- 2. ประตูห้องเดิม รื้อถอนไปกองไว้ในที่ ที่กำหนด
- 3. ให้สำรวจและซ่อมแซม ท่อรั่วซึมของน้ำ โดยมีรายการดังนี้
  - 1. กรณีที่มีร่องน้ำขารอบคอกอยู่กับ ผนัง ให้ทำการทำกันซึมรอบ และเททับด้วยปูน NON SHRINK รอยรอยต่อ และทศสอบ
  - 2. กรณีที่ท่อประปาประรอบคอกน้ำที่ฝังในคราบ ขาดหาย ให้จัดหามาติดตั้ง ให้ครบถ้วนและแนบแน่นตามหลักวิศวกรรม
- 4. รื้อถอนพื้นปูกระเบื้องเซรามิก รื้อถอนไปทิ้ง

1 ผังพื้นชั้น 2 ก่อนปรับปรุง  
SCALE 1 : 100

2 ผังพื้นชั้น 3 ก่อนปรับปรุง  
SCALE 1 : 100

**หมายเหตุ**

- ให้ผู้รับจ้างตรวจสอบตำแหน่งระบบป้องกันอัคคีภัยเดิมดังนี้
- 1. ระบบ SMOKE DETECTOR เดิม
  - 1.1 ให้สำรวจและพิจารณาว่าร่วมกับแบบงานระบบและงานคานคดภายในเพื่อเสนอแนวทางการติดตั้งและการเชื่อมต่องานระบบเก่าและใหม่
  - 1.2 ให้สำรวจและจำนวน SMOKE DETECTOR ของเดิมที่มี และตรวจสอบสภาพความสมบูรณ์ในส่วนที่สามารถใช้งานได้ ให้เสนอตำแหน่งที่จะใช้ทดแทนกัน
- 2. ระบบ SPRINKLER
  - 2.1 ให้ตรวจสอบตำแหน่งและระยะความสูงหัว NOZZLE และนำไปพิจารณาร่วมกับแบบงานปรับปรุงภายใน เพื่อกำหนดระยะหัว NOZZLE ใหม่ให้เหมาะสมกับแบบปรับปรุง และนำเสนอ SHOP DRAWING ให้กรรมการพิจารณา
- 3. ค่าดำเนินการ
  - ค่าดำเนินการในการย้ายระบบป้องกันอัคคีภัยเดิม ให้เหมาะสมกับแบบปรับปรุงภายใน ให้เป็นความรับผิดชอบของผู้รับจ้าง



**ARJ** ARJ STUDIO COMPANY LIMITED  
บริษัท แอรจ สตูดิโอ จำกัด  
52/779 หมู่ 7 ซอยบ้านเมืองนอก  
ถนนพหลโยธิน แขวงเมืองปทุมธานี  
ปทุมธานี 12000 ประเทศไทย  
โทรศัพท์ : 662 997-1900, 662-997-2727  
โทรสาร : 662 997-1900  
อีเมล : arjstudio@yahoo.com  
เว็บไซต์ : www.arjstudio.com

**GENERAL NOTE**

1. THIS DRAWING IS THE PROPERTY OF "SRINAKHROTH-UNIVERSITY" OF ITS AFFILIATES. IT IS ISSUED SUBJECT TO RETURN UPON DEMAND AND IS NOT TO BE USED EXCEPT IN CONNECTION WITH THE PROJECT FOR WHICH IT IS INTENDED.
2. DO NOT SCALE THIS DRAWING.
3. USE FIGURED DIMENSION ONLY.
4. ALL DIMENSIONS ARE TO BE CHECKED ON SITE PRIOR

**PROJECT NAME**  
ออกแบบปรับปรุงห้องฉายภาพยนตร์  
สตูดิโอและห้องปฏิบัติการ  
อาคารนวัตกรรมการสื่อสารสังคม  
วิทยุอาณัติกรมสื่อสารสังคม  
**PROJECT NUMBER**

**ARCHITECT**

เจนจิต ศรีอรุณ	สถาปนิก	สถา.2155 ส.
สุภกิตติพันธ์	ทวิษณวิญญู	สถา.2483 ส.
สุญญัสสัทธมน	ดารานะเรือง	สถา.3046 ส.
ธีรวิบูลย์	เสีกรชอุทธร	สถา.13920 ก.
จตุรธรรม	นันทา	สถา.21130 ก.

**SIGNATURE**

พิมพ์ อเนก	พิมพ์ นนทณี	สถา.5229
สุวิภา	สุวิระ	ทวิษณวิญญู
จันทน์	เช็งจรรยา	สถา.47352
พณฤทัย	ศรีสินทรา	สถา.31968

**STRUCTURE ENGINEER**  
พิมพ์ นนทณี สถา.5229  
**ELECTRICAL ENGINEER**  
สุวิระ ทวิษณวิญญู สถา.3265  
**MECHANICAL ENGINEER**  
จันทน์ เช็งจรรยา สถา.47352  
พณฤทัย ศรีสินทรา สถา.31968

**DRAWING TITLE**  
ผังพื้นชั้น 2 ก่อนปรับปรุง  
ผังพื้นชั้น 3 ก่อนปรับปรุง

REVISION ISSUE		
NO.	DATE	DESCRIPTION

**DRAWING NO.**  
A  
2  
SCALE 1:100  
NO.

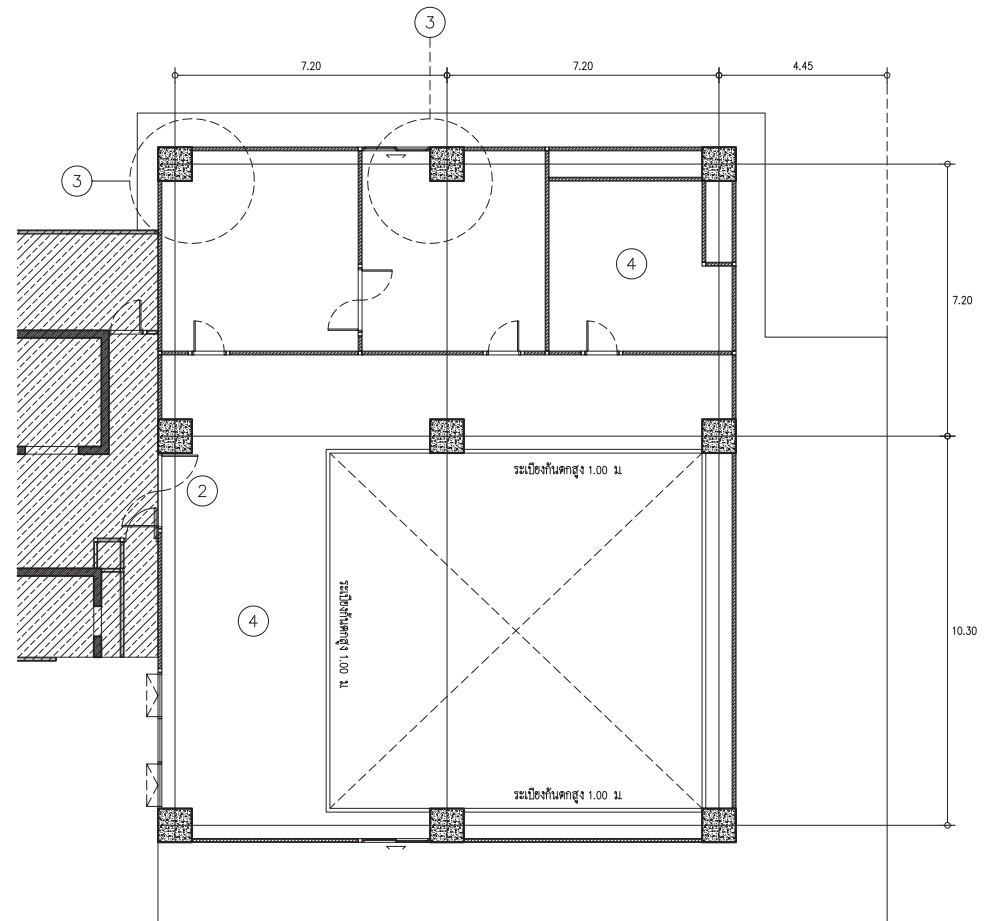
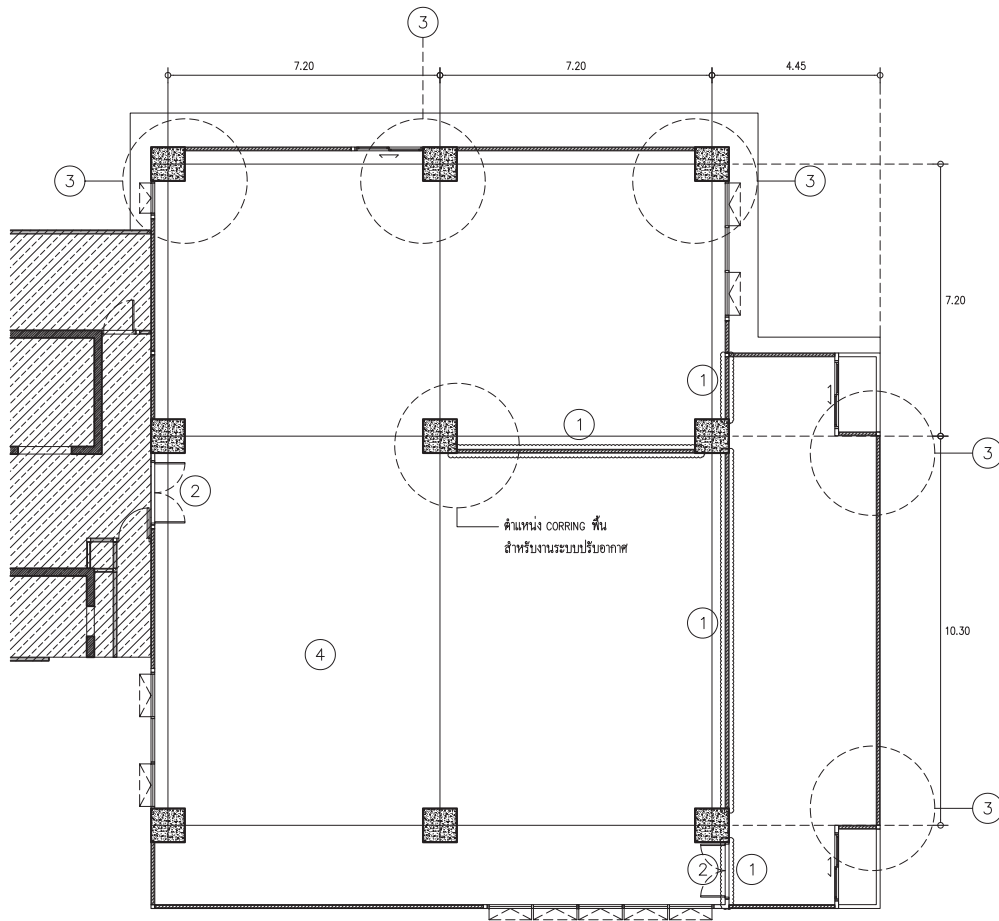

รายละเอียดการรีดออน

- 1 ผนังก่ออิฐฉาบปูนบริเวณเดิม รีดออนไปทิ้ง
- 2 ประตูห้องเดิม รีดออนไปกองไว้ในที่ ที่กำหนด
- 3 ให้สำรวจและซ่อมแซม จุดรั่วซึมของน้ำ โดยมีรายการดังนี้
  1. กรณีที่มีรั่วซึมจากรอยต่อท่อน้ำ วัสดุ ให้ทำการทำกันซึมรอบ และเททับด้วยปูน NON SHINK รอยรอยต่อ และกดสอย
  2. กรณีที่ท่อประปาประเภทยอนที่ฝังไม่ครบ ขาดท่อ ให้จัดหาติดตั้ง ให้ครบถ้วนและแน่นหนาตามหลักวิศวกรรม
- 4 รีดออนพื้นปูกระเบื้องยาง รีดออนไปทิ้ง

1 ผังพื้นที่ชั้น 4 ก่อนปรับปรุง  
A-3 SCALE 1 : 100

หมายเหตุ

- ให้ผู้รับจ้างตรวจสอบตำแหน่งระบบป้องกันอัคคีภัยเดิมดังนี้
- 1. ระบบ SMOKE DETECTOR เดิม
- 1.1 ให้สำรวจและพิจารณาว่าระบบกับแบบงานระบบและงานคานดัดภายในเพื่อเสนอแนวทางการติดตั้งและการเชื่อมต่อนอกและใหม่
- 1.2 ให้สำรวจและจำนวน SMOKE DETECTOR ของเดิมที่มี และตรวจสอบสภาพความสมบูรณ์ในส่วนที่สามารถใช้งานได้ ให้เสนอตำแหน่งที่จะใช้ทดแทนกัน
- 2. ระบบ SPRINKLER
- 2.1 ให้ตรวจสอบตำแหน่งและระยะความสูงหัว NOZZLE และนำไปพิจารณาว่าระบบกับแบบงานปรับปรุงภายใน เพื่อกำหนดระยะหัว NOZZLE ใหม่ให้เหมาะสมกับแบบปรับปรุง และนำเสนอ SHOP DRAWING ให้กรรมการพิจารณา
- 3. ค่าดำเนินการ

ค่าดำเนินการในการย้ายระบบป้องกันอัคคีภัยเดิม ให้เหมาะสมกับแบบปรับปรุงภายใน ให้เป็นความรับผิดชอบของผู้รับจ้าง

A-3 ผังพื้นที่ชั้น 5 ก่อนปรับปรุง  
ID-0.2 SCALE 1 : 100



**ARJ** ARJ STUDIO COMPANY LIMITED  
บริษัท แอรจ สตูดิโอ จำกัด  
52/779 หมู่ 7 ซอยบ้านเมืองนอก  
ถนนวิภาวดี แขวงเมืองปทุมธานี  
ปทุมธานี 12000 ประเทศไทย  
โทรศัพท์ : 662 997-1900, 662-997-2727  
โทรสาร : 662 997-1900  
อีเมล : arjstudio@yahoo.com  
เว็บไซต์ : www.arjstudio.com

GENERAL NOTE  
1. THIS DRAWING IS THE PROPERTY OF "SRINAKHROTH-UNIVERSITY" OF ITS AFFILIATES. IT IS ISSUED SUBJECT TO RETURN UPON DEMAND AND IS NOT TO BE USED EXCEPT IN CONNECTION WITH THE PROJECT FOR WHICH IT IS INTENDED.  
2. DO NOT SCALE THIS DRAWING.  
3. USE FIGURED DIMENSION ONLY.  
4. ALL DIMENSIONS ARE TO BE CHECKED ON SITE PRIOR

PROJECT NAME  
อาคารแบบปรับปรุงห้องฉายภาพยนตร์  
สตูดิโอและห้องปฏิบัติการ  
อาคารนวัตกรรมการสื่อสารสังคัม  
วิทยาสถิตกรมสื่อสารสังคัม  
PROJECT NUMBER

ARCHITECT  
เจนจิต ศรีอรุณ สผ.2155 ส.  
สุกศิรินทร์ หริณเจริญ สผ.2483 ส.  
สฤษฎ์เกษม ติรานะเรือง สผ.3046 ส.  
ธีรวิมล เสือกฤษกร สผ.13920 ก.  
จตุรธรรม นันทา สผ.21130 ก.

SIGNATURE  
[Signature]  
[Signature]  
[Signature]  
[Signature]

STRUCTURE ENGINEER  
พินอ นนทสิ สผ.5229  
ELECTRICAL ENGINEER  
สุริยะ ทานิชเจริญ สผ.ก.3265  
จันทน์ เชื้อจรรยา สผ.ก.47352  
MECHANICAL ENGINEER  
พณฤทธิ์ ศรีชนะตรา สผ.ก.31968

DRAWING TITLE  
ผังพื้นที่ชั้น 4 ก่อนปรับปรุง  
ผังพื้นที่ชั้น 5 ก่อนปรับปรุง

REVISION ISSUE		
NO.	DATE	DESCRIPTION

DRAWING NO.  
A  
3  
SCALE 1:100  
NO.

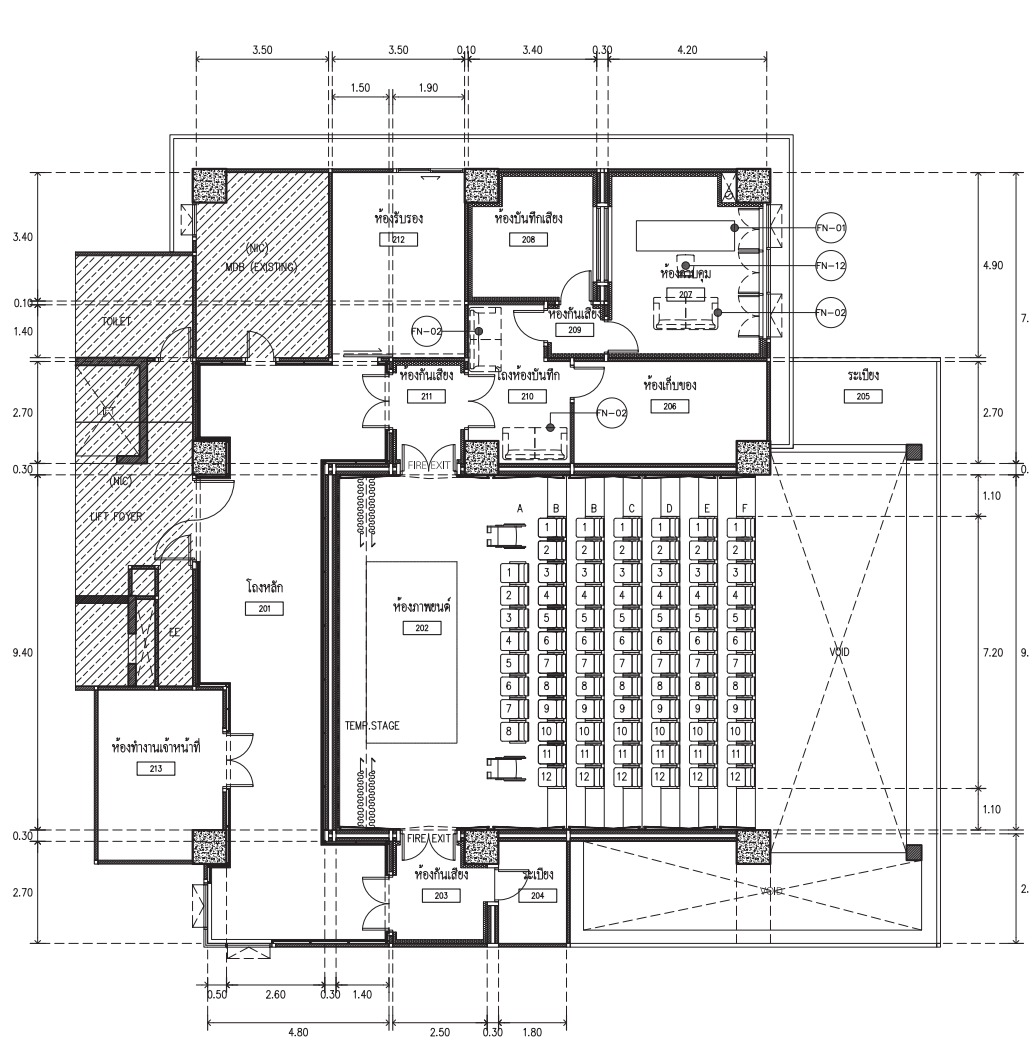

1 **ผังแสดงครุภัณฑ์ชั้น 2**  
SCALE 1 : 100

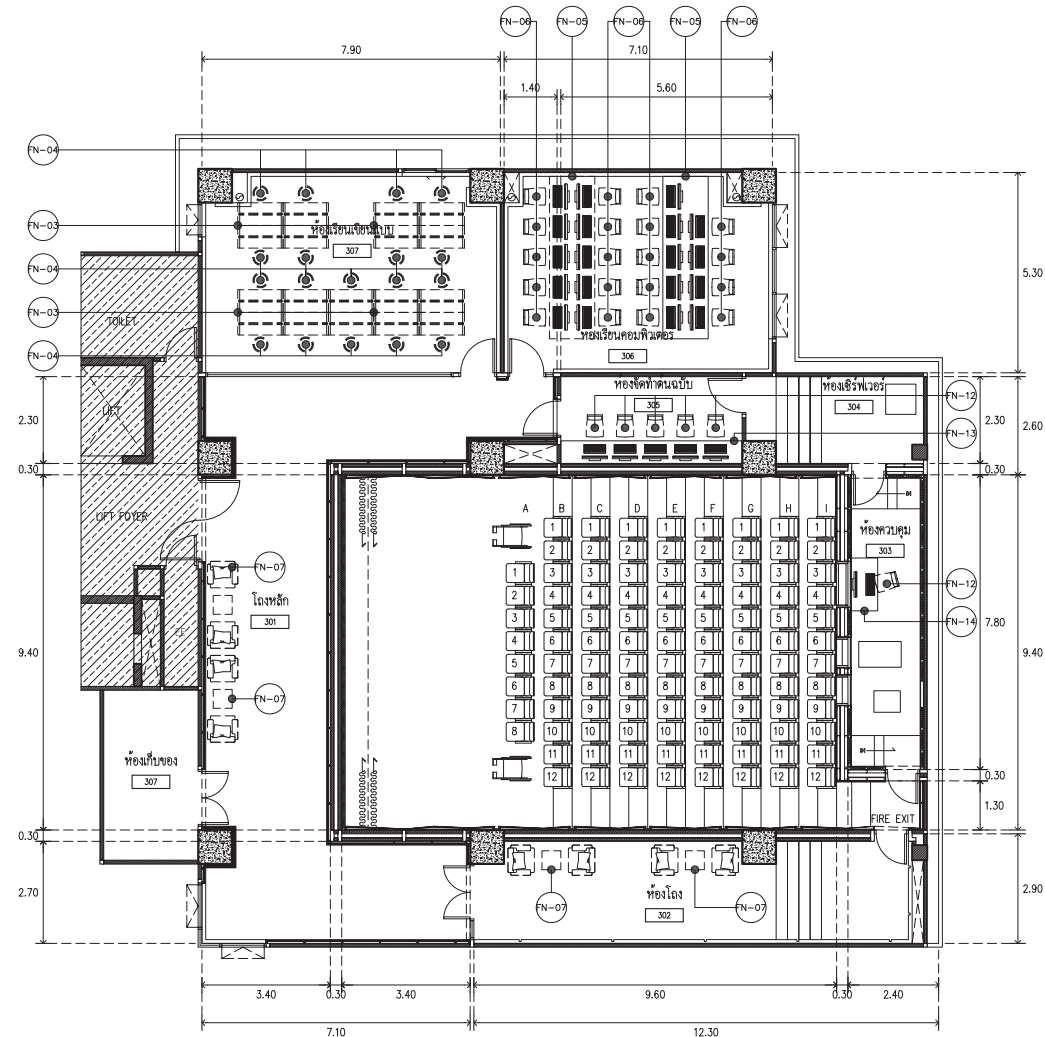

2 **ผังแสดงครุภัณฑ์ชั้น 3**  
SCALE 1 : 100

- รายละเอียดครุภัณฑ์จัดสร้าง**
- B-1 โต๊ะนั่งหน้า
  - B-2 กระดาษงาน
  - B-3 ตู้ LOCKER
  - B-4 กระดาษงาน
  - B-5 โต๊ะ + ตู้ลอย
  - B-6 ตู้เก็บของ
  - B-7 กระดาษงาน
  - B-8 กระดาษงาน
  - B-9 \*\*\*\*\*อนลิค\*\*\*\*\*
  - B-10 \*\*\*\*\*อนลิค\*\*\*\*\*
  - B-11 โต๊ะทำงาน
  - B-12 ตู้เก็บของพร้อมโต๊ะทำงาน
  - B-13 โต๊ะทำงาน
  - B-14 ตู้เก็บของ
- หมายเหตุ  
อุปกรณ์บานเปิดหน้าต่าง บ้านเลื่อน และลิ้นชัก Soft Close

- รายละเอียดครุภัณฑ์ล้อยตัว**
- FN-01 โต๊ะและเก้าอี้ห้องควบคุม
  - FN-02 โถงฟ้า
  - FN-03 โต๊ะเขียนแบบ
  - FN-04 เก้าอี้เขียนแบบ
  - FN-05 โต๊ะคอมพิวเตอร์
  - FN-06 เก้าอี้
  - FN-07 จุติโถงฟ้า
  - FN-08 สตูล
  - FN-09 เก้าอี้
  - FN-10 เก้าอี้พักผ่อน
  - FN-11 จุติโต๊ะประชุม 10 ที่นั่ง
  - FN-12 เก้าอี้
  - FN-13 โต๊ะห้องจัดทัศนศิลป์
  - FN-14 โต๊ะห้องควบคุม
- ขนาดโต๊ะ  
FN-01 0.90X2.60 ม.  
FN-13 0.60X4.80 ม.  
FN-14 0.60X1.40 ม.



**ARJ** ARJ STUDIO COMPANY LIMITED  
บริษัท อาร์เจ สตูดิโอ จำกัด  
52/179 หมู่ 7 ตำบลเมืองเก่า  
เขตเมืองเก่า อำเภอเมืองบุรีรัมย์  
บุรีรัมย์ 32000 ประเทศไทย  
โทรศัพท์ : 662 997-1900, 997-2727  
โทรสาร : 662 997-1900  
อีเมล : arjstudio@arjstudio.com  
เว็บไซต์ : www.arjstudio.com

**GENERAL NOTE**

- THIS DRAWING IS THE PROPERTY OF "SRINAKHROTH-UNIVERSITY" OF ITS AFFILIATES. IT IS ISSUED SUBJECT TO RETURN UPON DEMAND AND IS NOT TO BE USED EXCEPT IN CONNECTION WITH THE PROJECT FOR WHICH IT IS INTENDED.
- DO NOT SCALE THIS DRAWING.
- USE FIGURED DIMENSION ONLY.
- ALL DIMENSIONS ARE TO BE CHECKED ON SITE PRIOR

**PROJECT NAME**  
ออกแบบปรับปรุงห้องฉายภาพยนตร์  
สตูดิโอและห้องปฏิบัติการ  
อาคารนวัตกรรมการสื่อสารสังคม  
วิทยาลัยการปริวรรตสื่อสารสังคม

**PROJECT NUMBER**

**ARCHITECT**

เจนจัด ศรีอรุณ สจ.2155 ส.  
สุวิศิรินทร์ หันเจริญ สจ.2483 ส.  
สัญชัยกษณ์ คารวเรือง สจ.3046 ส.  
ธีรวุฒิ เล็กชอุทร สจ.13920 ก.  
จารุวรรณ น้าทา สจ.21130 ก.

**SIGNATURE**

STRUCTURE ENGINEER: พิมพ์ นนทนี สจ.5229  
ELECTRICAL ENGINEER: สุริยะ พาณิชเจริญ สทท.3265  
MECHANICAL ENGINEER: จันทน์ เชื้อธรรม กทท.47352  
พลฤทธิ ศรีจันทร์ภา ภาจ.31968

**DRAWING TITLE**  
ผังแสดงครุภัณฑ์ชั้น 2  
ผังแสดงครุภัณฑ์ชั้น 3

REVISION ISSUE		DESCRIPTION	DRAWING NO.
NO.	DATE		
			A 4
			SCALE 1:100
			NO.



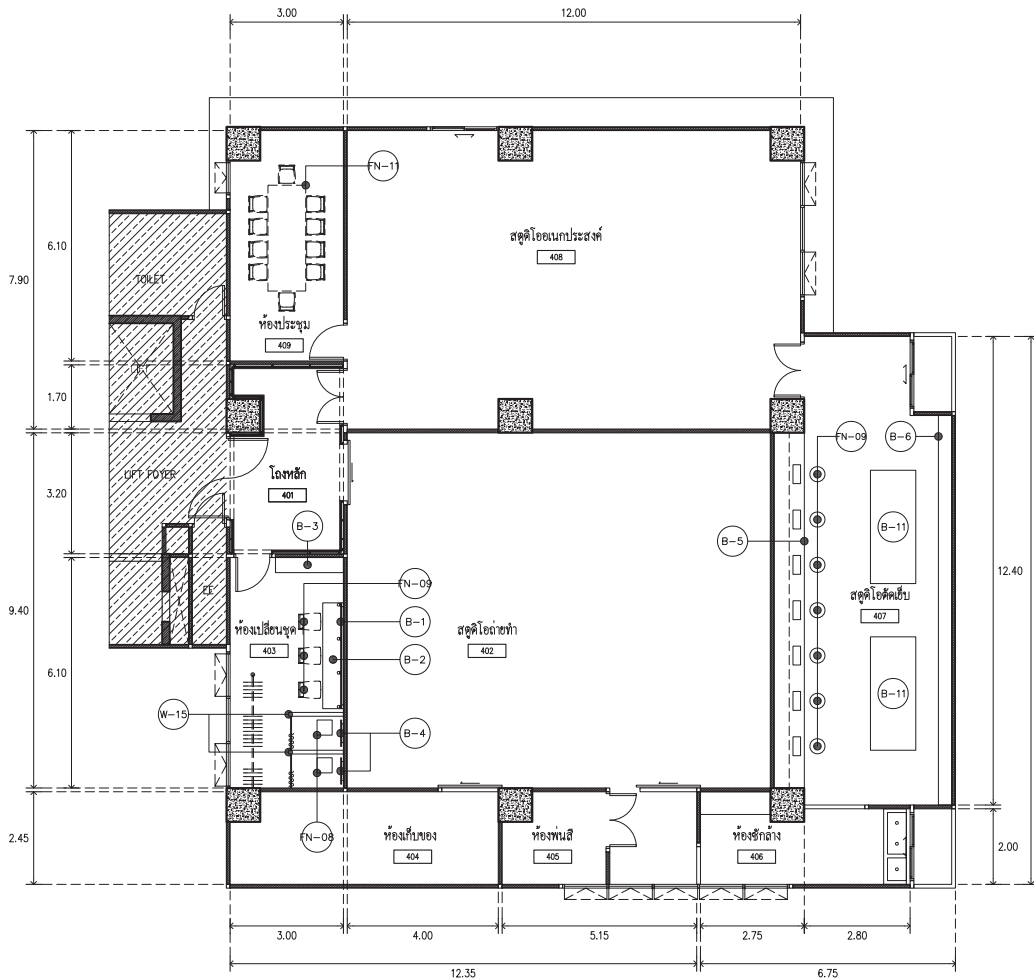

1 **ผังแสดงครุภัณฑ์ชั้น 4**  
SCALE 1 : 100

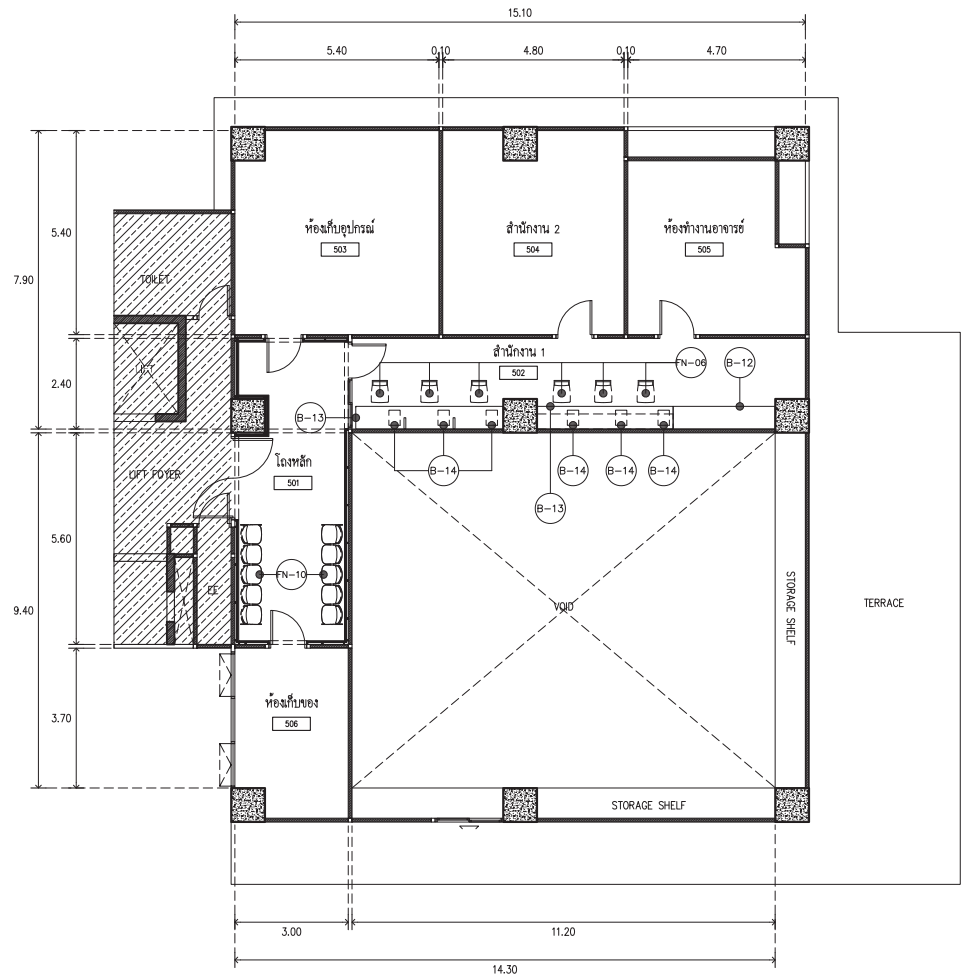

2 **ผังแสดงครุภัณฑ์ชั้น 5**  
SCALE 1 : 100

**รายละเอียดครุภัณฑ์จัดสร้าง**

- B-1 โต๊ะนั่งหน้า
- B-2 กระชกเงา
- B-3 ตู้ LOCKER
- B-4 กระชกเงา
- B-5 โต๊ะ + ตู้ลอย
- B-6 ตู้เก็บของ
- B-7 กระชกเงา
- B-8 กระชกเงา
- B-9 \*\*\*\*\*ยกเลิก\*\*\*\*\*
- B-10 \*\*\*\*\*ยกเลิก\*\*\*\*\*
- B-11 โต๊ะทำงาน
- B-12 ตู้เก็บของพร้อมโต๊ะทำงาน
- B-13 โต๊ะทำงาน
- B-14 ตู้เก็บของ

**รายละเอียดครุภัณฑ์ล้อยตัว**

- FN-01 โต๊ะเก้าอี้ห้องควบคุม
- FN-02 โถฟ้า
- FN-03 โต๊ะเขียนแบบ
- FN-04 เก้าอี้เขียนแบบ
- FN-05 โต๊ะคอมพิวเตอร์
- FN-06 เก้าอี้
- FN-07 จุดโถฟ้า
- FN-08 สตูล
- FN-09 เก้าอี้
- FN-10 เก้าอี้พักผ่อน
- FN-11 จุดโต๊ะประชุม 10 ที่นั่ง
- FN-12 เก้าอี้
- FN-13 โต๊ะห้องจัดทำต้นฉบับ
- FN-14 โต๊ะห้องควบคุม

**ขนาดโต๊ะ**

FN-01	0.90x2.60 m
FN-13	0.60x4.80 m
FN-14	0.60x1.40 m

<p><b>ARJ</b> ARJ STUDIO COMPANY LIMITED 15/179 ซอย 7 หมู่บ้านนิเวศน์ คลองเตย เขตวัฒนา กรุงเทพฯ 10110 โทรศัพท์ : 662 997-1900, 997-2727 โทรสาร : 662 997-1900 อีเมล : arjstudio@yaho.com เว็บไซต์ : www.arjstudio.com</p>	<p><b>GENERAL NOTE</b></p> <ol style="list-style-type: none"> <li>THIS DRAWING IS THE PROPERTY OF "SRINAKHROTH-UNIVERSITY" OF ITS AFFILIATES. IT IS ISSUED SUBJECT TO RETURN UPON DEMAND AND IS NOT TO BE USED EXCEPT IN CONNECTION WITH THE PROJECT FOR WHICH IT IS INTENDED.</li> <li>DO NOT SCALE THIS DRAWING.</li> <li>USE FIGURED DIMENSION ONLY.</li> <li>ALL DIMENSIONS ARE TO BE CHECKED ON SITE PRIOR</li> </ol>	<p><b>PROJECT NAME</b></p> <p>ออกแบบปรับปรุงห้องฉายภาพยนตร์ สตูดิโอและห้องปฏิบัติการ อาคารนวัตกรรมสื่อสารสังคม วิทยาลัยนวัตกรรมสื่อสารสังคม</p>	<p><b>ARCHITECT</b></p> <p>เจนจัด ศรีอรุณ สด.2155 ส. สุภศิรินทร์ หิริมเจริญ สด.2483 ส. สฤติลักษณ์ คารเวียง สด.3046 ส. ธีรวุฒิ เล็กชอุทร สด.13920 ก. จารุวรรณ นันทา สด.21130 ก.</p>	<p><b>SIGNATURE</b></p> <p>พิมพ์พล นนทสิทธิ์ สด.5229 สุวิระ พานิชเจริญ สพท.3265 จันทน์ เข็ญจธรรม กพท.47352 พลฤทธิ ศรีจันทร์ภา กท.31968</p>	<p><b>STRUCTURE ENGINEER</b></p> <p>พิมพ์ นนทสิทธิ์ สด.5229</p> <p><b>ELECTRICAL ENGINEER</b></p> <p>สุวิระ พานิชเจริญ สพท.3265</p> <p><b>MECHANICAL ENGINEER</b></p> <p>จันทน์ เข็ญจธรรม กพท.47352</p>	<p><b>DRAWING TITLE</b></p> <p>ผังแสดงครุภัณฑ์ชั้น 4 ผังแสดงครุภัณฑ์ชั้น 5</p>	<p><b>REVISION ISSUE</b></p> <table border="1"> <thead> <tr> <th>NO.</th> <th>DATE</th> <th>DESCRIPTION</th> </tr> </thead> <tbody> <tr> <td> </td> <td> </td> <td> </td> </tr> <tr> <td> </td> <td> </td> <td> </td> </tr> <tr> <td> </td> <td> </td> <td> </td> </tr> </tbody> </table>	NO.	DATE	DESCRIPTION										<p><b>DRAWING NO.</b></p> <p>A 5</p> <p>SCALE 1:100</p> <p>NO.</p>
	NO.	DATE	DESCRIPTION																	

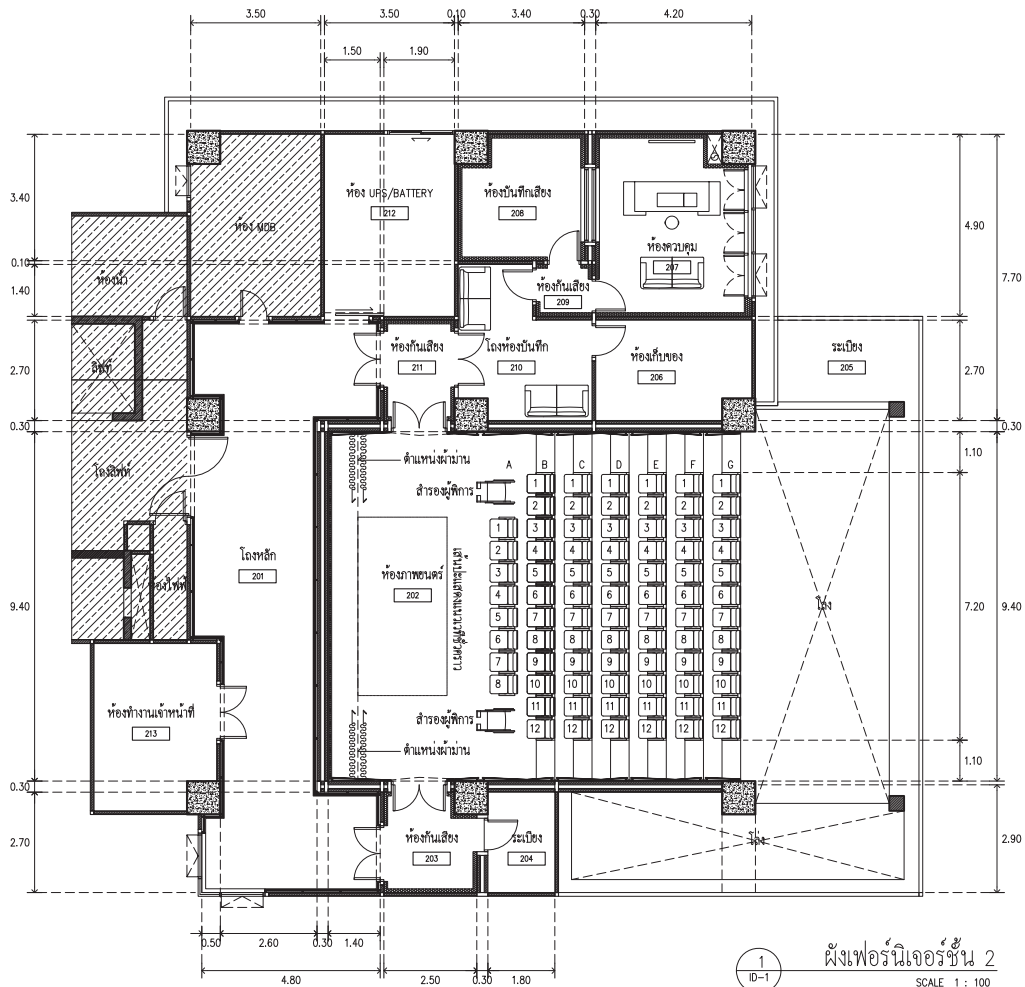

1 ID-1 **ผังเพอร์นิเจอร์ชั้น 2**  
SCALE 1 : 100

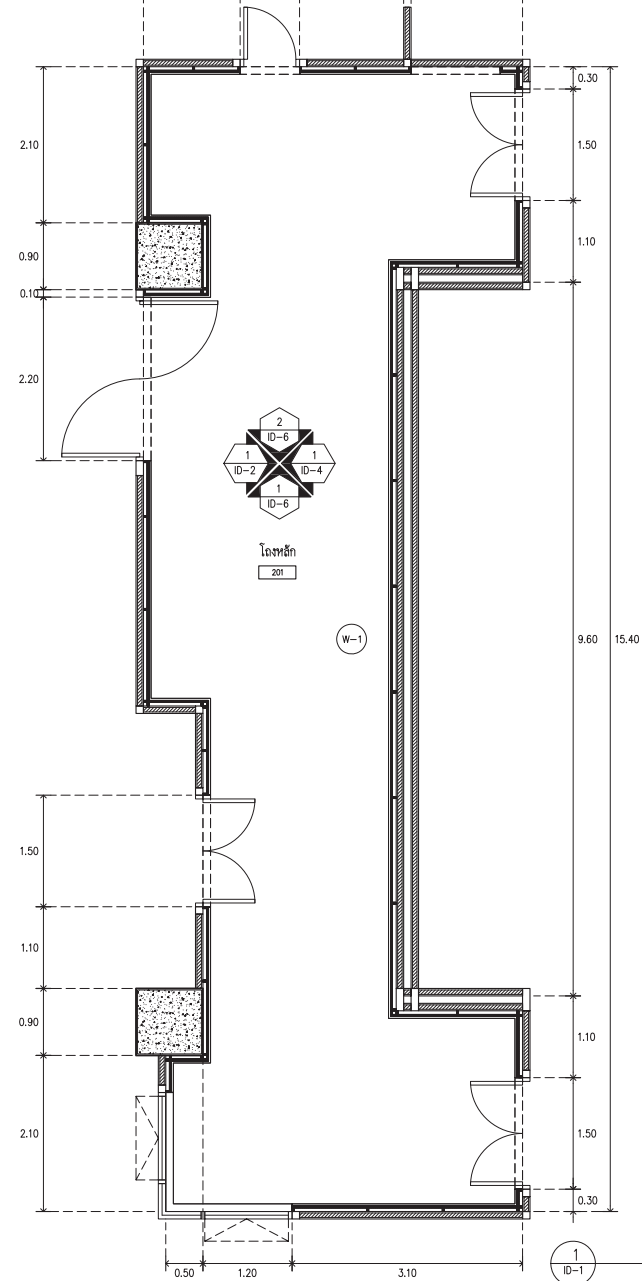

1 ID-1 **ห้องหลัก 201**  
SCALE 1 : 50



**ARJ**  
ARJ STUDIO COMPANY LIMITED  
บริษัท อาร์เจ สตูดิโอ จำกัด  
52/77 หมู่ 7 ศูนย์นิคมอุตสาหกรรม  
สหพันธ์พัฒนาเมืองอุตสาหกรรม  
ปทุมธานี 12000 ปทุมธานี  
โทรศัพท์ : 662 997-1900, 097-2727  
โทรสาร : 662 997-1900  
อีเมล : arjstudio@pro.com  
เว็บไซต์ : www.arjstudio.com

**GENERAL NOTE**  
1. THIS DRAWING IS THE PROPERTY OF "SINHAJIRAWIT-UNIVERSITY" OF ITS AFFILIATES. IT IS ISSUED SUBJECT TO RETURN UPON DEMAND AND IS NOT TO BE USED EXCEPT IN CONNECTION WITH THE PROJECT FOR WHICH IT IS INTENDED.  
2. DO NOT SCALE THIS DRAWING.  
3. USE FIGURED DIMENSION ONLY.  
4. ALL DIMENSIONS ARE TO BE CHECKED ON SITE PRIOR

**PROJECT NAME**  
ออกแบบปรับปรุงห้องฉายภาพยนตร์  
สตูดิโอและห้องปฏิบัติการ  
อาคารนวัตกรรมสื่อสารสังคม  
วิทยานิพนธ์กรมสื่อสารสังคม  
**PROJECT NUMBER**

**ARCHITECT**  
เจนจิกร ศรีสุข สด.2155 ส.  
สุภัททิพร หิมขจร สด.2483 ส.  
ศุภณัฐกานต์ คาราวเรือง สด.3046 ส.  
สิริวุฒิ เสือรสสุพร สด.13920 ก.  
จตุรธรรม นันทา สด.21130 ก.

**SIGNATURE**  
[Signature]  
[Signature]  
[Signature]  
[Signature]  
[Signature]

**STRUCTURE ENGINEER**  
ทิมล นนathi สด.5229  
ELECTRICAL ENGINEER  
สุวิระ พานิชเจริญ สด.3285  
จ่านงค์ เกียรติธรรม กพท.47352  
**MECHANICAL ENGINEER**  
พดฤทธิ์ ศรีจันทร์ภา กภ.31968

**DRAWING TITLE**  
ผังเพอร์นิเจอร์ชั้น 2  
ห้องหลัก 201

REVISION ISSUE			DRAWING NO.
NO.	DATE	DESCRIPTION	
			ID 1
			SCALE 1:100
			NO.





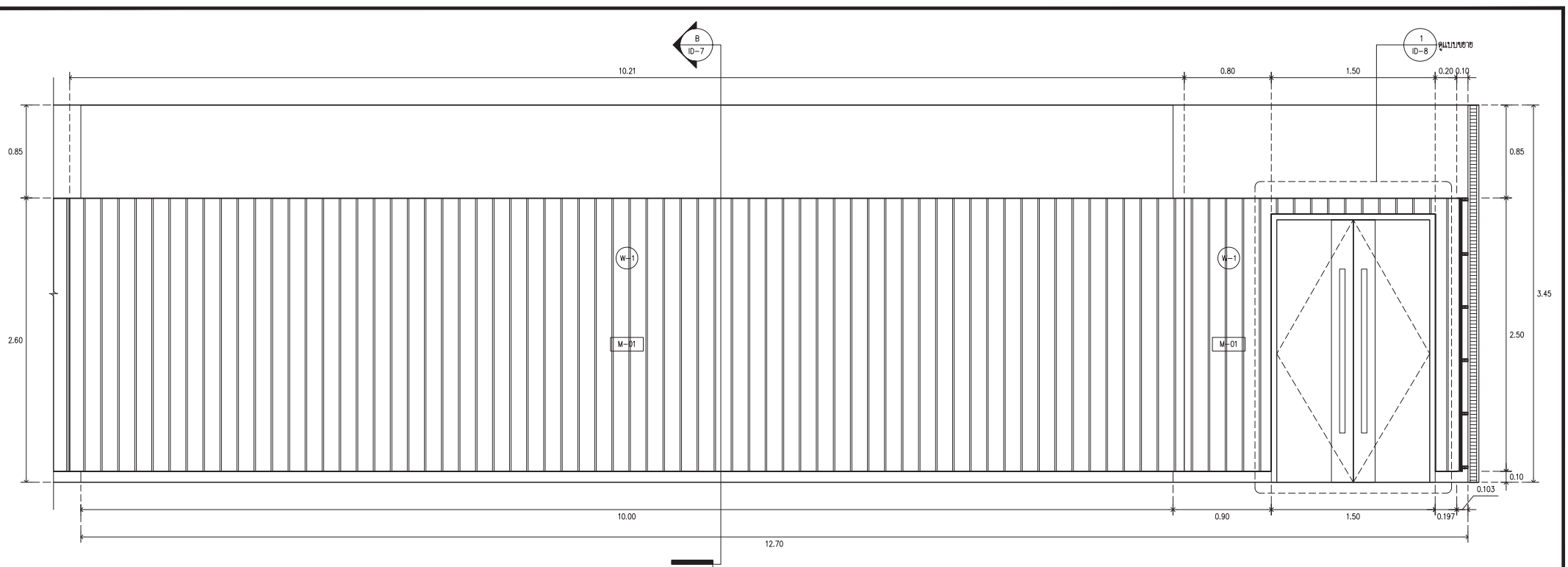



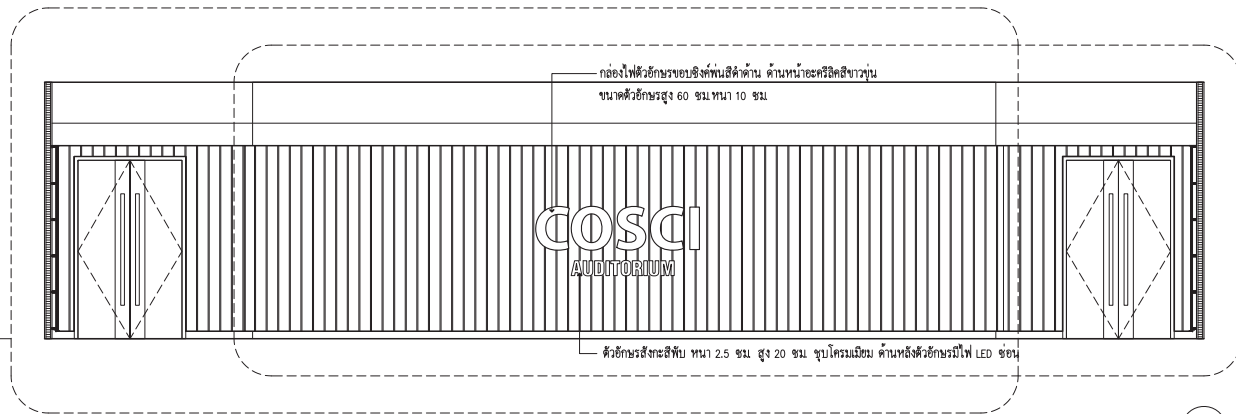





รูปด้าน 1-2  
SCALE 1 : 25



รูปด้าน 1  
SCALE 1 : 50



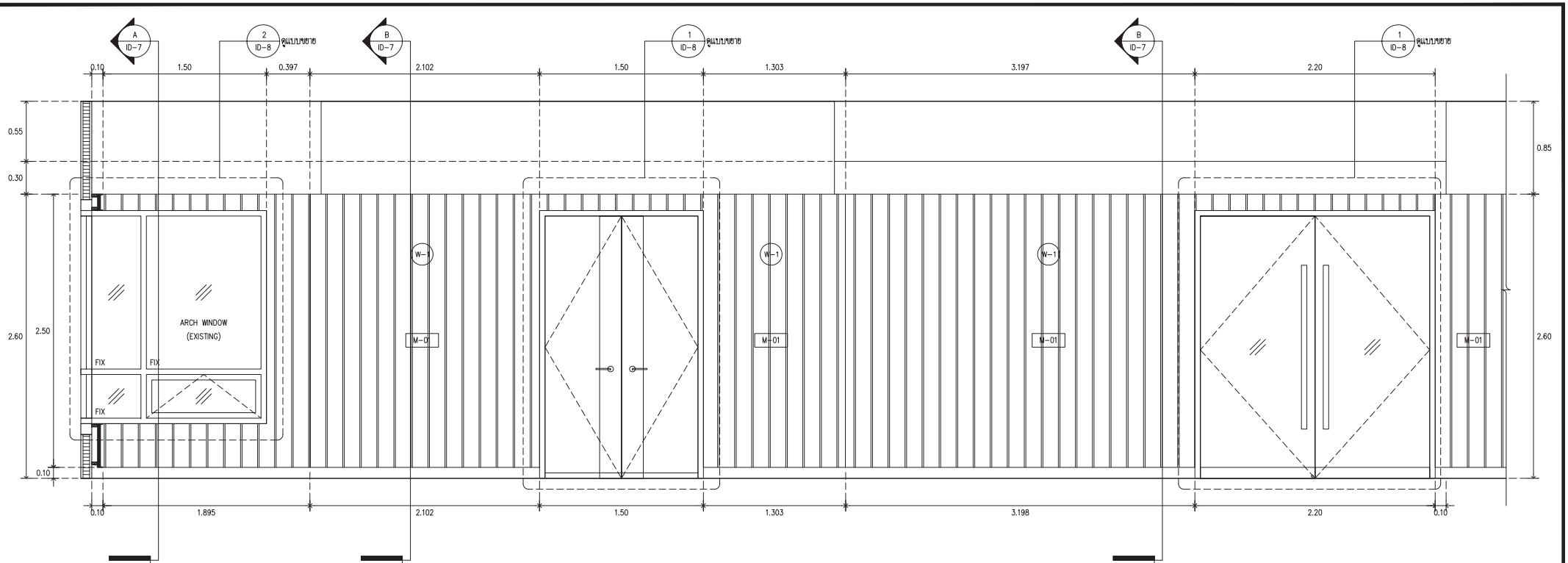



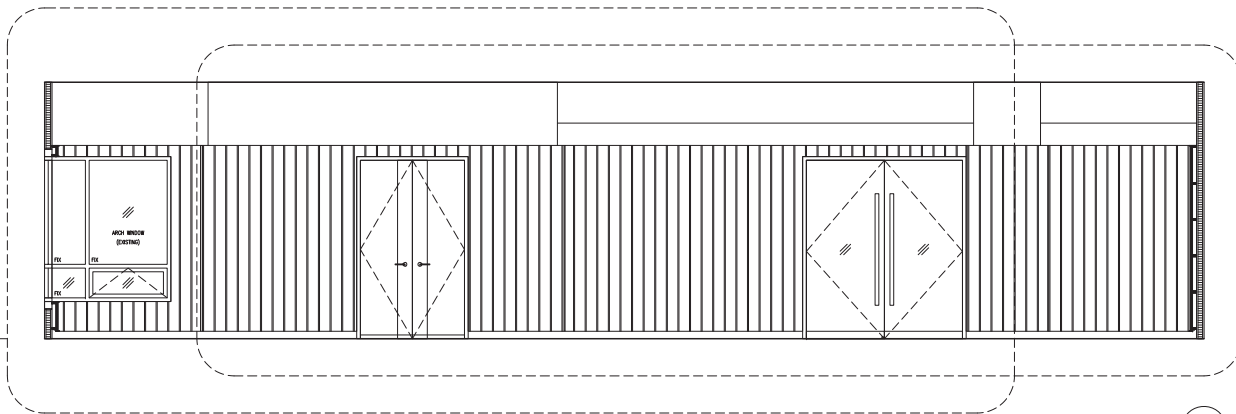

 <b>ARJ</b> ARJ STUDIO COMPANY LIMITED 19/วิภา อนุชาต อนุชาต อนุชาต 52/179 หมู่ 7 หมู่บ้านเอื้ออาทร ถนนวิภา อนุชาต อนุชาต อนุชาต กรุงเทพฯ 12000 โทร 02-272-2727 โทรสาร : 02-997-1900 อีเมล : arjstudio@yaho.com เว็บไซต์ : www.arjstudio.com	<b>GENERAL NOTE</b> 1. THIS DRAWING IS THE PROPERTY OF "SRINAKHROTH-UNIVERSITY" OF ITS AFFILIATES. IT IS ISSUED SUBJECT TO RETURN UPON DEMAND AND IS NOT TO BE USED EXCEPT IN CONNECTION WITH THE PROJECT FOR WHICH IT IS INTENDED. 2. DO NOT SCALE THIS DRAWING. 3. USE FIGURED DIMENSION ONLY. 4. ALL DIMENSIONS ARE TO BE CHECKED ON SITE PRIOR	<b>PROJECT NAME</b> ออกแบบปรับปรุงห้องฉายภาพยนตร์ สตูดิโอและห้องปฏิบัติการ อาคารนวัตกรรมสื่อสารสังคม วิทยาลัยการบรมสื่อสารสังคม	<b>ARCHITECT</b> เจนจิต ศิริอรุณ สด.2155 ศ. สุภัคคินทร์ หวังเจริญ สด.2483 ศ. สัญญลักษณ์ คารเวียง สด.3046 ศ. ธีรวุฒิ เล็กอุทุมพร สด.13920 ภ. จารุวรรณ น้าฟ้า สด.21130 ภ.	<b>SIGNATURE</b>    	<b>STRUCTURE ENGINEER</b> ทิมภ นนทสี สด.5229 <b>ELECTRICAL ENGINEER</b> สุริยะ พาณิชเจริญ สฟท.3265 อังนงค์ เขื่องธรรม ภท.47352 <b>MECHANICAL ENGINEER</b> พงศฤทธิ์ ศรีชินทรา ภท.31968	<b>SIGNATURE</b>    	<b>DRAWING TITLE</b> รูปด้าน 1 ผนัง W-1 รูปด้าน 1-2	<b>REVISION ISSUE</b> <table border="1"> <thead> <tr> <th>NO.</th> <th>DATE</th> <th>DESCRIPTION</th> </tr> </thead> <tbody> <tr> <td> </td> <td> </td> <td> </td> </tr> <tr> <td> </td> <td> </td> <td> </td> </tr> <tr> <td> </td> <td> </td> <td> </td> </tr> </tbody> </table>	NO.	DATE	DESCRIPTION										<b>DRAWING NO.</b> ID 3 SCALE 1:100 NO.
									NO.	DATE	DESCRIPTION										
<b>PROJECT NUMBER</b>																					

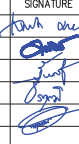

รูปด้าน 2-1  
SCALE 1 : 25



รูปด้าน 2  
SCALE 1 : 50

 <b>ARJ</b> ARJ STUDIO COMPANY LIMITED 19/111 เจริญนคร ซอยโกลด์ ซันด์ 55/179 หมู่ 7 หมู่บ้านเอื้ออาทร เขตคลองเตย กรุงเทพมหานคร 10110 โทรศัพท์ : 12000 เว็บไซต์ : arjstudio.com โทรสาร : 462 997-1900, 462 997-2727 อีเมล : arjstudio@yaho.com เว็บไซต์ : www.arjstudio.com	<b>GENERAL NOTE</b> 1. THIS DRAWING IS THE PROPERTY OF "SRINAKHROTH-UNIVERSITY" OF ITS AFFILIATES. IT IS ISSUED SUBJECT TO RETURN UPON DEMAND AND IS NOT TO BE USED EXCEPT IN CONNECTION WITH THE PROJECT FOR WHICH IT IS INTENDED. 2. DO NOT SCALE THIS DRAWING. 3. USE FIGURED DIMENSION ONLY. 4. ALL DIMENSIONS ARE TO BE CHECKED ON SITE PRIOR	<b>PROJECT NAME</b> ออกแบบปรับปรุงห้องฉายภาพยนตร์ สตูดิโอและห้องปฏิบัติการ อาคารนวัตกรรมสื่อสารสังคม วิทยาลัยการบรมสื่อสารสังคม	<b>ARCHITECT</b> เจนจิต ศรีอรุณ สด.2155 ศ. สุภัคคินทร์ หวังเจริญ สด.2483 ศ. สันญชัญญ์ คารเวียง สด.3046 ศ. ธีรวิมล เล็กชอุทร สด.13920 ภ. จารุวรรณ น้าพา สด.21130 ภ.	<b>SIGNATURE</b>     	<b>STRUCTURE ENGINEER</b> ทิมลา นนทสี สท.5229 <b>ELECTRICAL ENGINEER</b> สุทธิยะ พาณิชเจริญ สท.3265 จันทังค์ เขื่องธรรม ภท.47352 <b>MECHANICAL ENGINEER</b> พงศฤทธิ์ ศรีขันทรา ภท.31968	<b>SIGNATURE</b>    	<b>DRAWING TITLE</b> รูปด้าน 2 ผนัง W-1 รูปด้าน 2-1	<b>REVISION ISSUE</b>			<b>DRAWING NO.</b> ID 4 SCALE 1:100 NO.			
								<table border="1"> <thead> <tr> <th>NO.</th> <th>DATE</th> <th>DESCRIPTION</th> </tr> </thead> <tbody> <tr> <td> </td> <td> </td> <td> </td> </tr> <tr> <td> </td> <td> </td> <td> </td> </tr> <tr> <td> </td> <td> </td> <td> </td> </tr> </tbody> </table>	NO.	DATE		DESCRIPTION		
NO.	DATE	DESCRIPTION												

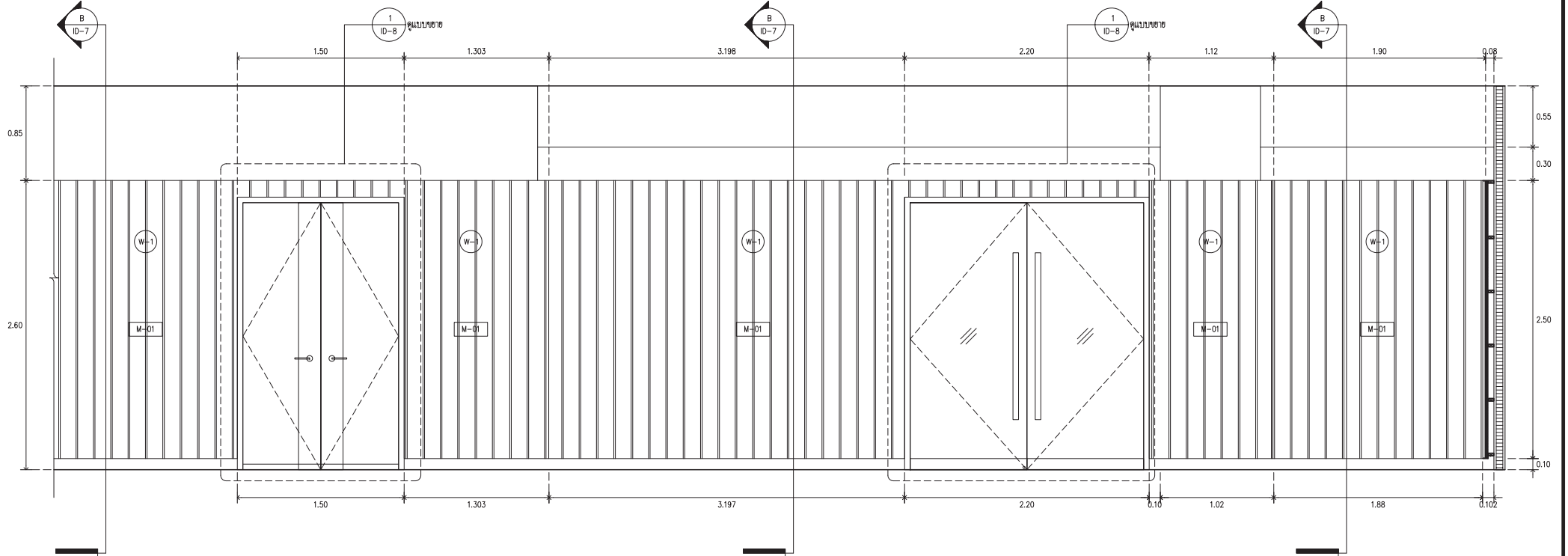

รูปด้าน 2-2  
SCALE 1 : 25

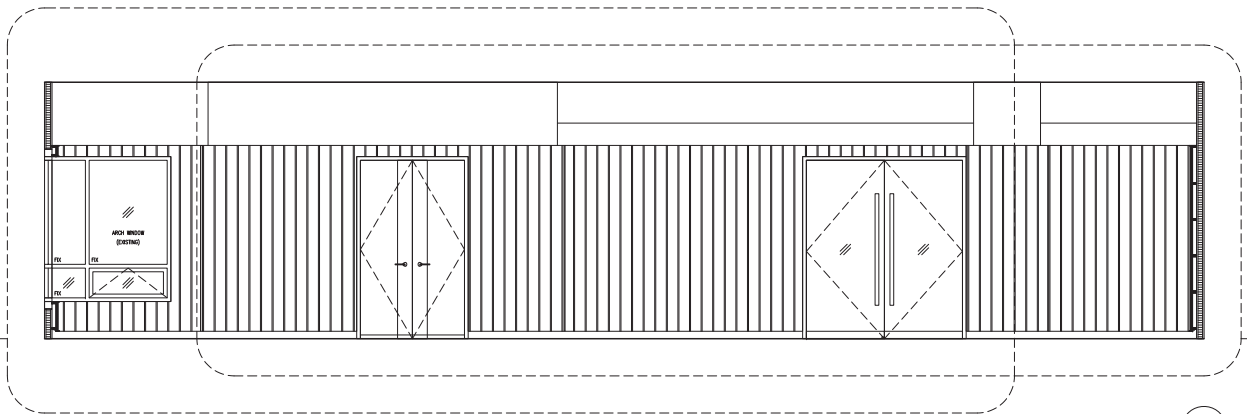

รูปด้าน 2  
SCALE 1 : 50



**ARJ**  
ARJ STUDIO COMPANY LIMITED  
19/วิภาวดีรังสิต ซอย 6 ซ. 1  
52/779 หมู่ 7 แขวงจตุจักร เขตจตุจักร กรุงเทพมหานคร 12000  
โทรศัพท์ : 662 997-1900, 997-2727  
โทรสาร : 662 997-1900  
อีเมล : arjstudio@yahoo.com  
เว็บไซต์ : www.arjstudio.com

**GENERAL NOTE**  
1. THIS DRAWING IS THE PROPERTY OF "SRINAKHROTH-UNIVERSITY" OR ITS AFFILIATES. IT IS ISSUED SUBJECT TO RETURN UPON DEMAND AND IS NOT TO BE USED EXCEPT IN CONNECTION WITH THE PROJECT FOR WHICH IT IS INTENDED.  
2. DO NOT SCALE THIS DRAWING.  
3. USE FIGURED DIMENSION ONLY.  
4. ALL DIMENSIONS ARE TO BE CHECKED ON SITE PRIOR

**PROJECT NAME**  
ออกแบบปรับปรุงห้องฉายภาพยนตร์  
สตูดิโอและห้องปฏิบัติการ  
อาคารนวัตกรรมสื่อสารสังคม  
วิทยาลัยนวัตกรรมสื่อสารสังคม  
**PROJECT NUMBER**

**ARCHITECT**  
เจนจิต ศิริอรุณ สด.2155 ศ.  
สุศักดิ์รินทร์ หวังเจริญ สด.2483 ศ.  
สัญญาสิทธิ์นาม์ คารเวียง สด.3046 ศ.  
ธีรวิมล เล็กชอุทร สด.13920 ภ.  
จารุวรรณ น้าทา สด.21130 ภ.

**SIGNATURE**  
*[Signature]*  
*[Signature]*  
*[Signature]*  
*[Signature]*  
*[Signature]*

**STRUCTURE ENGINEER**  
ทิฆม นนทสี สท.5229  
**ELECTRICAL ENGINEER**  
สุริยะ พาณิชเจริญ สท.3265  
จันทน์ เกียรติธรรม ภท.47352  
**MECHANICAL ENGINEER**  
พลฤทธิ์ ศรีขันทรา ภท.31968

**DRAWING TITLE**  
รูปด้าน 2 ผนัง W-1  
รูปด้าน 2-2

REVISION ISSUE		
NO.	DATE	DESCRIPTION

**DRAWING NO.**  
ID  
5  
SCALE 1:100  
NO.

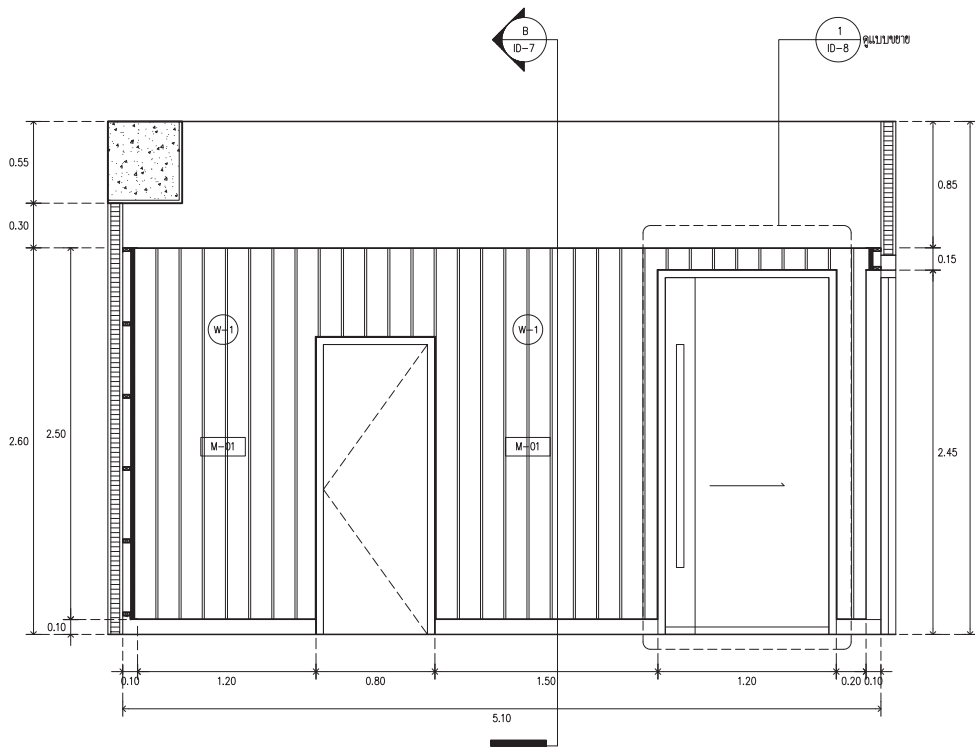

1 ID-6 รูปด้าน 3 SCALE 1 : 50

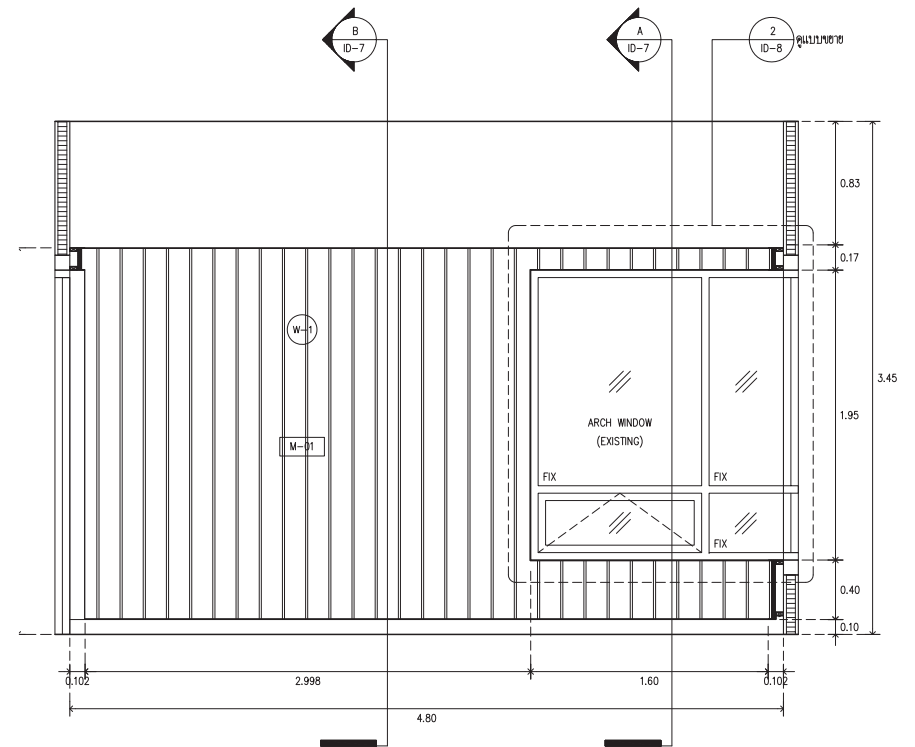

2 ID-6 รูปด้าน 4 SCALE 1 : 50



ARJ

ARJ STUDIO COMPANY LIMITED  
 19/วิภาวดีรังสิต ซอย 63 ซ. 1  
 52/173 หมู่ 7 หมู่บ้านเอื้ออาทร  
 บางเขน กรุงเทพฯ 10230  
 โทร : 062 997-1900, 097-2727  
 โทรสาร : 062 997-1900  
 อีเมล : arjstudio@protonmail.com  
 เว็บไซต์ : www.arjstudio.com

GENERAL NOTE  
 1. THIS DRAWING IS THE PROPERTY OF "SRINAKHROTH-UNIVERSITY" OF ITS AFFILIATES. IT IS ISSUED SUBJECT TO RETURN UPON DEMAND AND IS NOT TO BE USED EXCEPT IN CONNECTION WITH THE PROJECT FOR WHICH IT IS INTENDED.  
 2. DO NOT SCALE THIS DRAWING.  
 3. USE FIGURED DIMENSION ONLY.  
 4. ALL DIMENSIONS ARE TO BE CHECKED ON SITE PRIOR

PROJECT NAME  
 ออกแบบปรับปรุงห้องฉายภาพยนตร์  
 สตูดิโอและห้องปฏิบัติการ  
 อาคารนวัตกรรมสื่อสารสังคม  
 วิทยาลัยการบรมสื่อสารสังคม  
 PROJECT NUMBER

ARCHITECT  
 เชนจิต ศิริอรุณ สด.2155 ส.  
 สุศักดิ์มนตรี หวังเจริญ สด.2483 ส.  
 สันติสุขเกษม คารเวียง สด.3046 ส.  
 ริวัณณี เล็กชอุทร สด.13920 ภ.  
 จารุวรรณ น้าทา สด.21130 ภ.

SIGNATURE

STRUCTURE ENGINEER  
 ทิมภ นนathi สด.5229  
 ELECTRICAL ENGINEER  
 สุริยะ พาณิชเจริญ สทก.3265  
 ช่างงัด เขื่องธรรม ภทก.47352  
 MECHANICAL ENGINEER  
 พงศฤทธิ์ ศรีจันทร์ภา ภก.31968

SIGNATURE

DRAWING TITLE  
 รูปด้าน 3,4 ผนัง W-1

REVISION ISSUE		
NO.	DATE	DESCRIPTION

DRAWING NO.  
 ID  
 6  
 SCALE 1:100  
 NO.



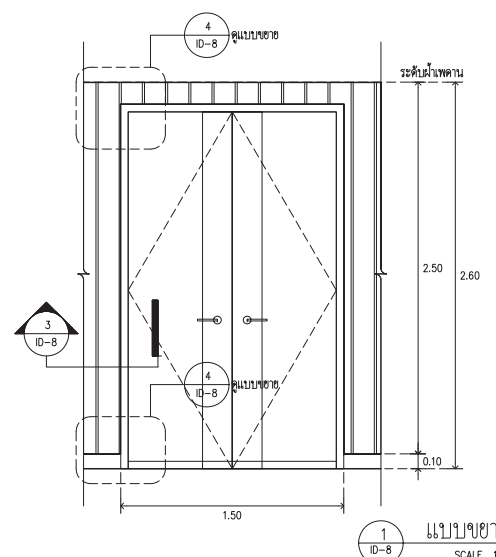
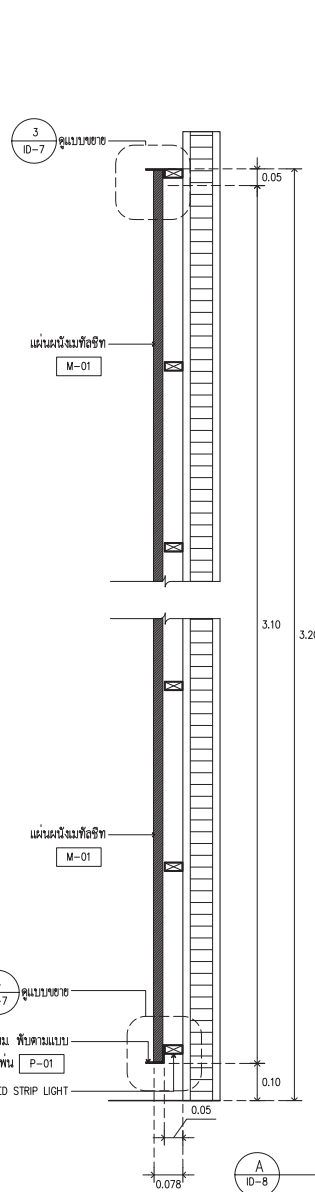

1 ระเบียงชาย 1  
ID-8 SCALE 1 : 10

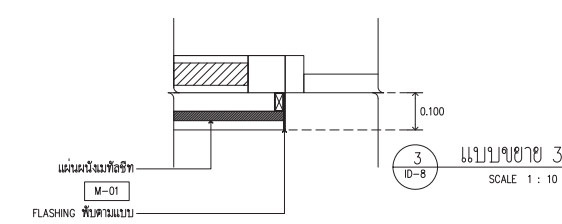

3 ระเบียงชาย 3  
ID-8 SCALE 1 : 10

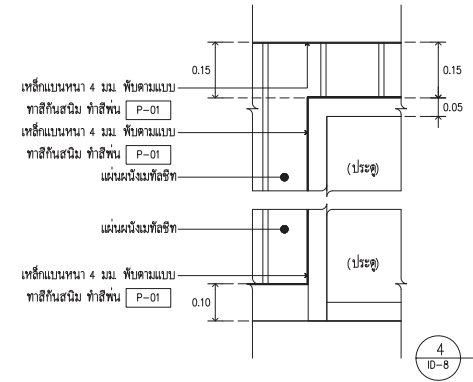

4 ระเบียงชาย 4  
ID-8 SCALE 1 : 10

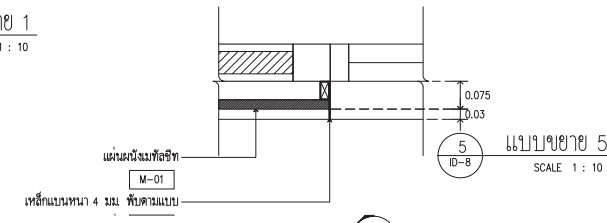

5 ระเบียงชาย 5  
ID-8 SCALE 1 : 10

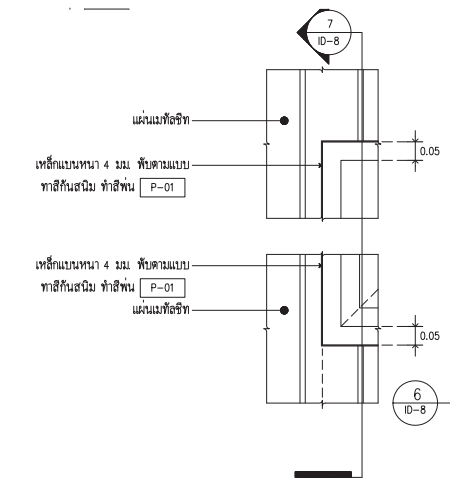

6 ระเบียงชาย 6  
ID-8 SCALE 1 : 10

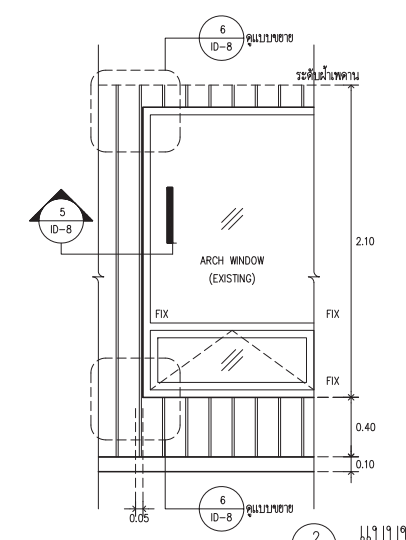

2 ระเบียงชาย 2  
ID-8 SCALE 1 : 10

A รูปตัด A  
ID-8 SCALE 1 : 10



**ARJ**  
ARJ STUDIO COMPANY LIMITED  
บริษัท อาร์เจ สตูดิโอ จำกัด  
เลขที่ 52/179 หมู่ 7 หมู่บ้านเอื้อเฟื้อ  
ซอยเทศบาล แขวงเมืองวิเศษไชยชาญ  
ตำบลเมือง 12000 จังหวัดสิงห์บุรี  
โทรศัพท์ : 062 997-1900, 997-2727  
โทรสาร : 062 997-1900  
อีเมล : arjstudio@yaho.com  
เว็บไซต์ : www.arjstudio.com

GENERAL NOTE	PROJECT NAME	ARCHITECT	SIGNATURE	STRUCTURE ENGINEER	SIGNATURE	DRAWING TITLE	REVISION ISSUE			DRAWING NO.
							NO.	DATE	DESCRIPTION	
1. THIS DRAWING IS THE PROPERTY OF "SRMANKHROOT-UNIVERSITY" OF ITS AFFILIATES. IT IS ISSUED SUBJECT TO RETURN UPON DEMAND AND IS NOT TO BE USED EXCEPT IN CONNECTION WITH THE PROJECT FOR WHICH IT IS INTENDED. 2. DO NOT SCALE THIS DRAWING. 3. USE FIGURED DIMENSION ONLY. 4. ALL DIMENSIONS ARE TO BE CHECKED ON SITE PRIOR	ออกแบบปรับปรุงห้องฉายภาพยนตร์ สตูดิโอและห้องปฏิบัติการ อาคารนวัตกรรมสื่อสารสังคม วิทยาลัยนวัตกรรมสื่อสารสังคม	เจนจิต ศิริอรุณ สด.2155 ส. สุวดีคินทร์ หินเจริญ สด.2483 ส. อัญญาสิริกานต์ คารมเรือง สด.3046 ส. ธีรภูมิ เล็กชอุทร สด.13920 ร. จารุวรรณ น้าพา สด.21130 ร.	[Signature] [Signature] [Signature] [Signature]	ทิมล นนทสี สธ.5229 ELECTRICAL ENGINEER สุทธิยะ พาณิชเจริญ สพัก.3265 ช่างจกดิ์ เชื้อธรรม รหัส.47352 MECHANICAL ENGINEER พงศฤทธิ์ ศรีชินทรา รหัส.31968	[Signature] [Signature] [Signature] [Signature]	รูปตัด ระเบียงชาย	NO. DATE DESCRIPTION	ID 8 SCALE 1:100 NO.		



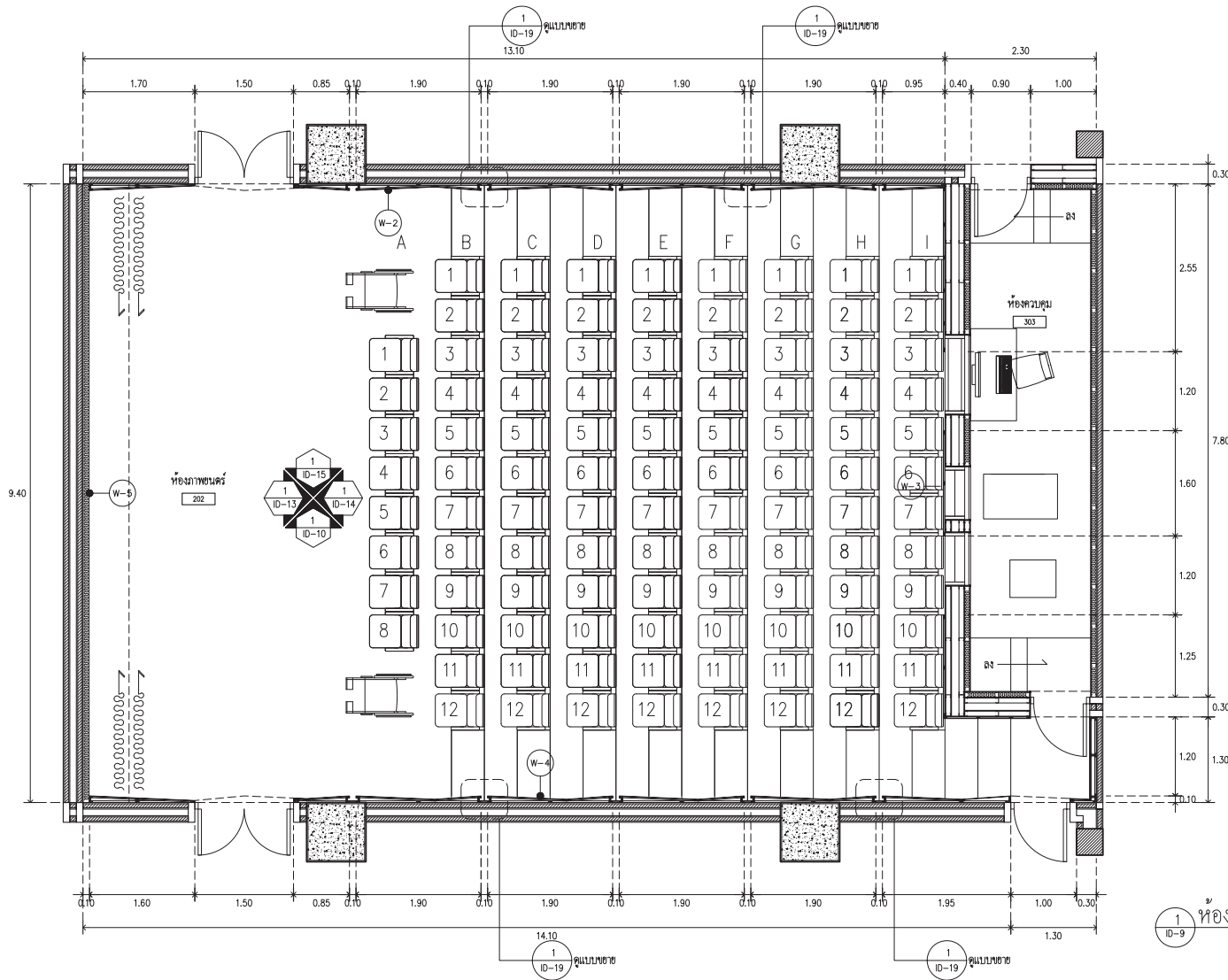

จำนวนที่นั่งห้องฉายภาพยนต์	จำนวนที่นั่ง
A	8
B	12
C	12
D	12
E	12
F	12
G	12
H	12
I	12
รวมจำนวน	104

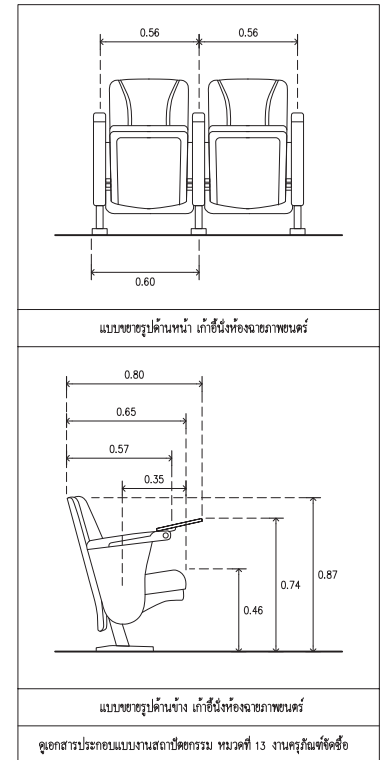

1 ห้องฉายภาพยนต์ 202  
ID-9  
SCALE 1 : 50



ARJ

ARJ STUDIO COMPANY LIMITED  
19/วิภา อนุพันธ์ ซอย 10 ซ. 4  
52/179 หมู่ 7 หมู่บ้านเอเชียน  
พหลโยธิน แขวงจตุจักร กรุงเทพฯ  
10000 ประเทศไทย  
โทรศัพท์ : 062 997-1900, 997-2727  
โทรสาร : 062 997-1900  
อีเมล : arjstudio@yaho.com  
เว็บไซต์ : www.arjstudio.com

GENERAL NOTE

1. THIS DRAWING IS THE PROPERTY OF "SRINAKHROTH-UNIVERSITY" OF ITS AFFILIATES. IT IS ISSUED SUBJECT TO RETURN UPON DEMAND AND IS NOT TO BE USED EXCEPT IN CONNECTION WITH THE PROJECT FOR WHICH IT IS INTENDED.
2. DO NOT SCALE THIS DRAWING.
3. USE FIGURED DIMENSION ONLY.
4. ALL DIMENSIONS ARE TO BE CHECKED ON SITE PRIOR

PROJECT NAME

ออกแบบปรับปรุงห้องฉายภาพยนต์  
สตูดิโอและห้องปฏิบัติการ  
อาคารนวัตกรรมสื่อสารสังคม  
วิทยาลัยนวัตกรรมสื่อสารสังคม

ARCHITECT

เจนจิต ศรีอรุณ สด.2155 ส.  
สุวิภาคินทร์ หวังเจริญ สด.2483 ส.  
สัญญาลักษณ์ คารวเรือง สด.3046 ส.  
ธีรภูมิ เล็กชอุทร สด.13920 ก.  
จารุวรรณ นันทา สด.21130 ก.

SIGNATURE

*[Signatures]*

STRUCTURE ENGINEER

ทิพภ นนทสิ สด.5229  
ELECTRICAL ENGINEER  
สุวิยะ พานิชเจริญ สฟก.3265  
จันทน์ เชื้อธรรม ภทท.47352  
MECHANICAL ENGINEER  
พงศฤทธิ์ ศรีชินทรา ภก.31968

SIGNATURE

*[Signatures]*

DRAWING TITLE

ห้องฉายภาพยนต์ 202

REVISION ISSUE

NO.	DATE	DESCRIPTION

DRAWING NO.

ID  
9  
SCALE 1:100  
NO.

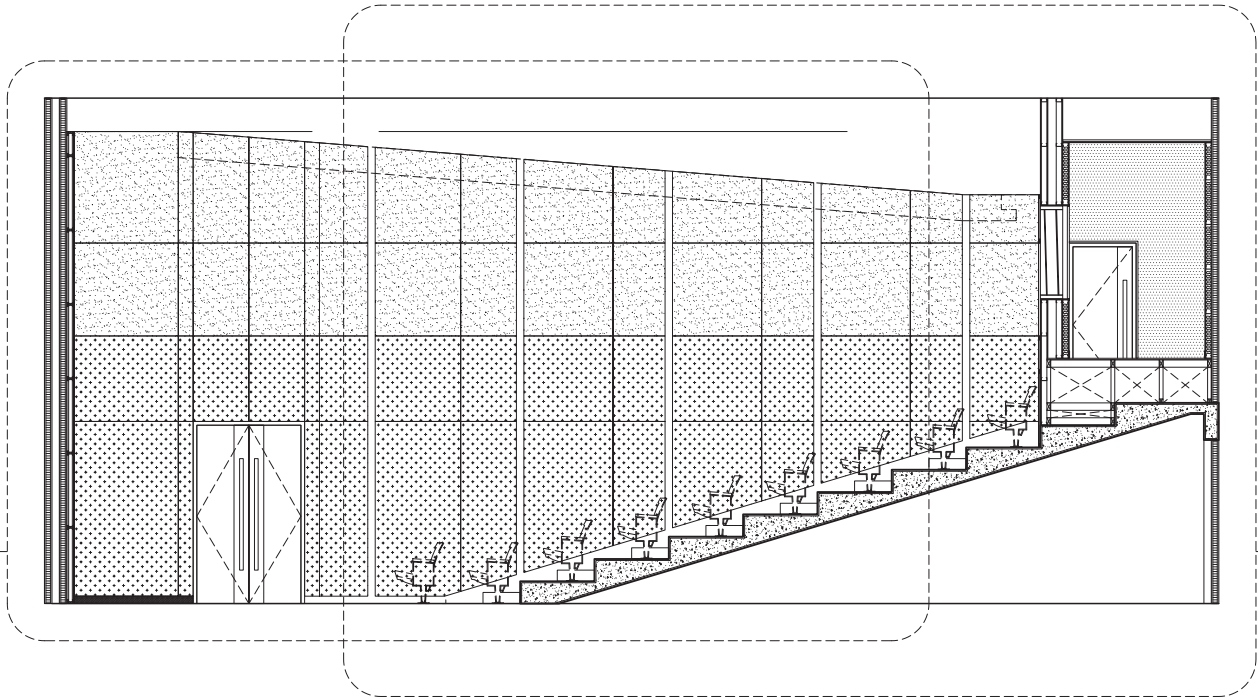

รูปด้าน 1  
SCALE 1 : 25



ARJ

ARJ STUDIO COMPANY LIMITED  
 19/171 เลขที่ 7 หมู่ 7 ตำบลเมืองเก่า  
 อำเภอเมือง จังหวัดสกลนคร  
 44000 ประเทศไทย  
 โทรศัพท์ : 062 997-1900, 997-2727  
 โทรสาร : 062 997-1900  
 อีเมล : arjstudio@yaho.com  
 เว็บไซต์ : www.arjstudio.com

GENERAL NOTE  
 1. THIS DRAWING IS THE PROPERTY OF "SRMUKHAWROT-UNIVERSITY" OF ITS AFFILIATES. IT IS ISSUED SUBJECT TO RETURN UPON DEMAND AND IS NOT TO BE USED EXCEPT IN CONNECTION WITH THE PROJECT FOR WHICH IT IS INTENDED.  
 2. DO NOT SCALE THIS DRAWING.  
 3. USE FIGURED DIMENSION ONLY.  
 4. ALL DIMENSIONS ARE TO BE CHECKED ON SITE PRIOR

PROJECT NAME  
 ออกแบบปรับปรุงห้องฉายภาพยนตร์  
 สตูดิโอและห้องปฏิบัติการ  
 อาคารนวัตกรรมสื่อสารสังคม  
 วิทยาลัยนวัตกรรมสื่อสารสังคม  
 PROJECT NUMBER

ARCHITECT  
 เจนจิต ศรีอรุณ สด.2155 ศ.  
 สุศักดิ์เนตร์ หงษ์เจริญ สด.2483 ศ.  
 สันตฤกษ์กมล คารเวียง สด.3046 ศ.  
 วีระวุฒิ เล็กชอุทร สด.13920 ภ.  
 จารุวรรณ น้าทา สด.21130 ภ.

SIGNATURE

STRUCTURE ENGINEER  
 ทิมภ นนทสี สท.5229  
 ELECTRICAL ENGINEER  
 สุริยะ พาณิชเจริญ สท.3265  
 จันทัง เข็ญธรรม ภท.47352  
 MECHANICAL ENGINEER  
 พงฤทธิ์ ศรีจันทร์ภา ภท.31968

SIGNATURE

DRAWING TITLE  
 ห้องฉายภาพยนตร์ 202  
 รูปด้าน 1 ผนัง W-2

REVISION ISSUE		DRAWING NO.
NO.	DATE	
		ID 10
		SCALE 1:100
		NO.

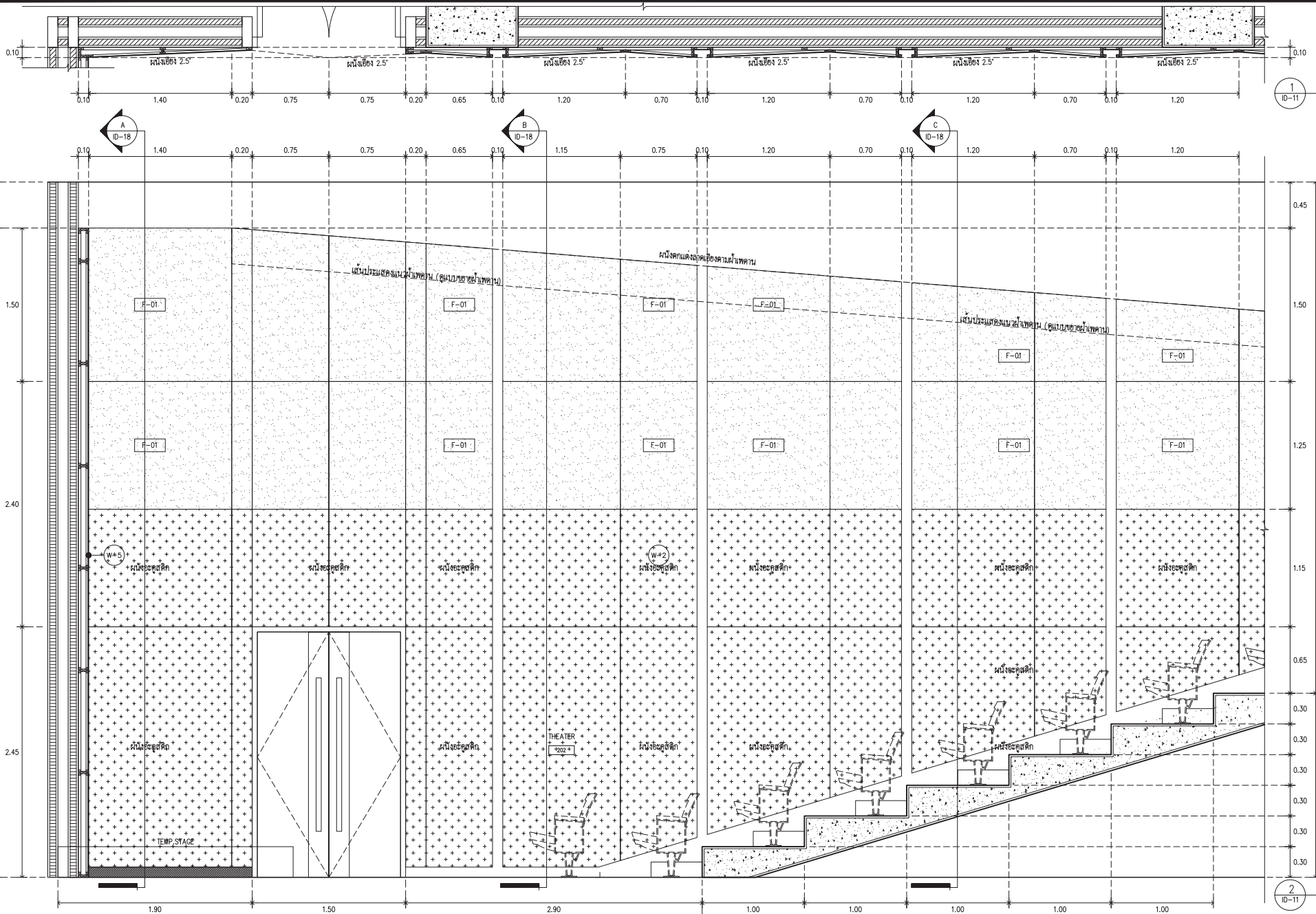

แปลน W-2  
SCALE 1 : 25

1  
ID-11

2  
ID-11

รูปด้าน 1-1  
SCALE 1 : 25



**ARJ**  
ARJ STUDIO COMPANY LIMITED  
19/วิภา เจริญชัย อรุณีโย 4/10  
55/779 หมู่ 7 หมู่บ้านเอื้อเฟื้อ  
สงวนสิทธิ์ สงวนลิขสิทธิ์  
โทรสาร 12000 โทรศัทพ์ไทย  
โทรศัพท์ : 662 997-1900, 997-2727  
โทรสาร : 662 997-1900  
อีเมล : arjstudio@yaho.com  
เว็บไซต์ : www.arjstudio.com

**GENERAL NOTE**  
1. THIS DRAWING IS THE PROPERTY OF "SRIRAKHINWROT-UNIVERSITY" OF ITS AFFILIATES. IT IS ISSUED SUBJECT TO RETURN UPON DEMAND AND IS NOT TO BE USED EXCEPT IN CONNECTION WITH THE PROJECT FOR WHICH IT IS INTENDED.  
2. DO NOT SCALE THIS DRAWING.  
3. USE FIGURED DIMENSION ONLY.  
4. ALL DIMENSIONS ARE TO BE CHECKED ON SITE PRIOR

**PROJECT NAME**  
ออกแบบปรับปรุงห้องฉายภาพยนตร์  
สตูดิโอและห้องปฏิบัติการ  
อาคารนวัตกรรมสื่อสารสังคม  
วิทยาลัยนวัตกรรมสื่อสารสังคม

**ARCHITECT**  
เจนจิต ศรีอรุณ สด.2155 ส.  
สุวิศิรินทร์ หริณเจริญ สด.2483 ส.  
ธีรภูมิ สักกะนาม์ คารมเรือง สด.3046 ส.  
ธีรภูมิ เล็กชอุทร สด.13920 ก.  
จรรยาพร น้าพา สด.21130 ก.

**SIGNATURE**  
[Signatures of Architects]

**STRUCTURE ENGINEER**  
ทิฆม นนทสี สด.5229  
**ELECTRICAL ENGINEER**  
สุริยะ พาณิชเจริญ สฟท.3265  
**MECHANICAL ENGINEER**  
จันทร์ เชื้อธรรม ภทท.47352  
พัทธศรี ศรีชินทรา ภท.31968

**DRAWING TITLE**  
รูปด้าน 1-1  
ผนัง W-2

REVISION ISSUE		
NO.	DATE	DESCRIPTION

**DRAWING NO.**  
ID  
11  
SCALE 1:100  
NO.

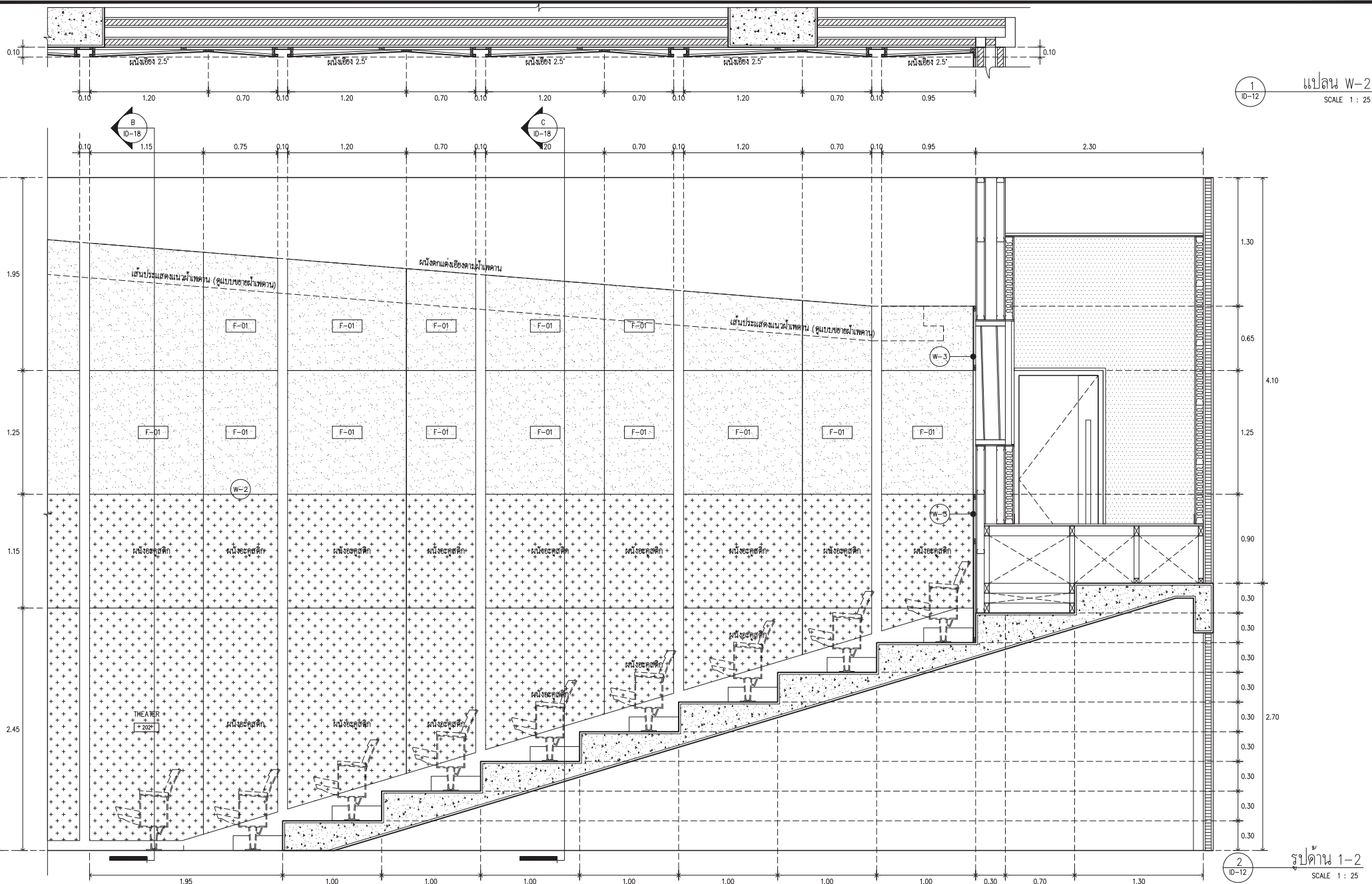

1  
ID-12  
แผ่น W-2  
SCALE 1 : 25

2  
ID-12  
รูปด้าน 1-2  
SCALE 1 : 25



**ARJ**  
ARJ STUDIO COMPANY LIMITED  
19/วิภา อรรถสิทธิ์ อรุโณทัย  
52/173 หมู่ 7 หมู่บ้านเอื้อเฟื้อ  
ซอยวิภา แขวงเมืองวิภา  
ปทุมธานี 12000 ประเทศไทย  
โทรศัพท์ : 662 997-1900, 997-2727  
โทรสาร : 662 997-1900  
อีเมล : arjstudio@ yahoo.com  
เว็บไซต์ : www.arjstudio.com

**GENERAL NOTE**  
1. THIS DRAWING IS THE PROPERTY OF "SRINAKHROTH-UNIVERSITY" OF ITS AFFILIATES. IT IS ISSUED SUBJECT TO RETURN UPON DEMAND AND IS NOT TO BE USED EXCEPT IN CONNECTION WITH THE PROJECT FOR WHICH IT IS INTENDED.  
2. DO NOT SCALE THIS DRAWING.  
3. USE FIGURED DIMENSION ONLY.  
4. ALL DIMENSIONS ARE TO BE CHECKED ON SITE PRIOR

**PROJECT NAME**  
ออกแบบปรับปรุงห้องฉายภาพยนตร์  
สตูดิโอและห้องปฏิบัติการ  
อาคารนวัตกรรมสื่อสารสังคม  
วิทยาสถาปัตยกรรมสื่อสารสังคม

**ARCHITECT**  
เจนจิต ศิริอรุณ สด.2155 ส.  
สุวิศิรินทร์ หริณเจริญ สด.2483 ส.  
ธัญญลักษณ์ คารเวียง สด.3046 ส.  
ธีรวิมล เล็กสมบูรณ์ สด.13920 ก.  
จารุวรรณ น้าพา สด.21130 ก.

**PROJECT NUMBER**

<b>SIGNATURE</b>	<b>STRUCTURE ENGINEER</b>	<b>SIGNATURE</b>	<b>DRAWING TITLE</b>
<i>[Signature]</i>	ทิฆล นนทสิ สท.5229	<i>[Signature]</i>	รูปด้าน 1-2 ผนัง W-2
<i>[Signature]</i>	ELECTRICAL ENGINEER	SIGNATURE	
<i>[Signature]</i>	สุริยะ พาณิชเจริญ สท.3265	<i>[Signature]</i>	
<i>[Signature]</i>	จันทร์ เชื้อธรรม สท.47352	<i>[Signature]</i>	
<i>[Signature]</i>	MECHANICAL ENGINEER	SIGNATURE	
	พัชฤทธิ์ ศรีจันทร์หา สท.31968	<i>[Signature]</i>	

**REVISION ISSUE**

NO.	DATE	DESCRIPTION

**DRAWING NO.**  
ID  
12  
SCALE 1:100  
NO.