

แปลนห้องพักอาบน้ำห้องน้ำชาย
มาตราส่วน 1 : 50

มาตราส่วน

□ รื้อกระบอกรองพื้น จำนวน 1 งาน

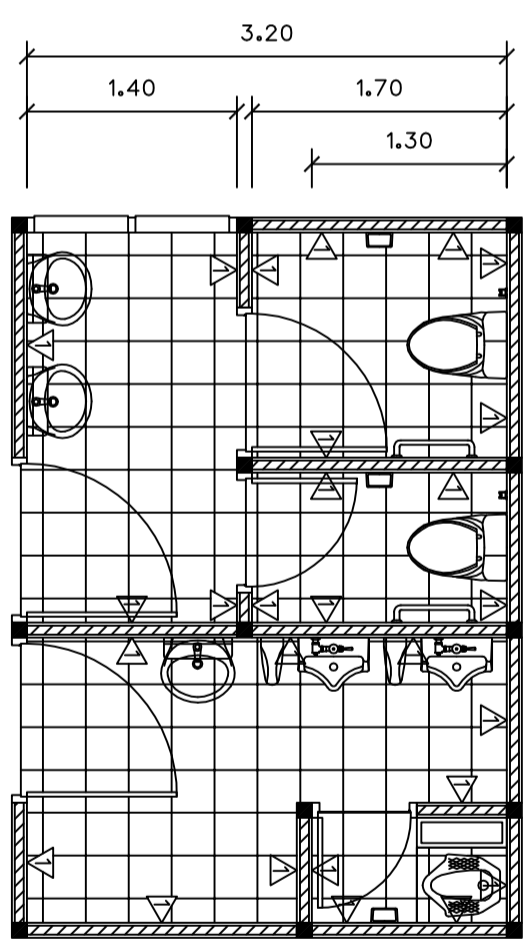
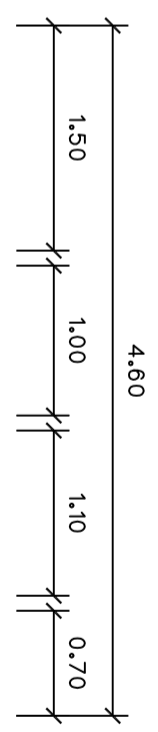

แปลนห้องพักอาบน้ำห้องน้ำชาย
มาตราส่วน 1 : 50

มาตราส่วน

△ รื้อกระบอกรองผนัง จำนวน 1 งาน

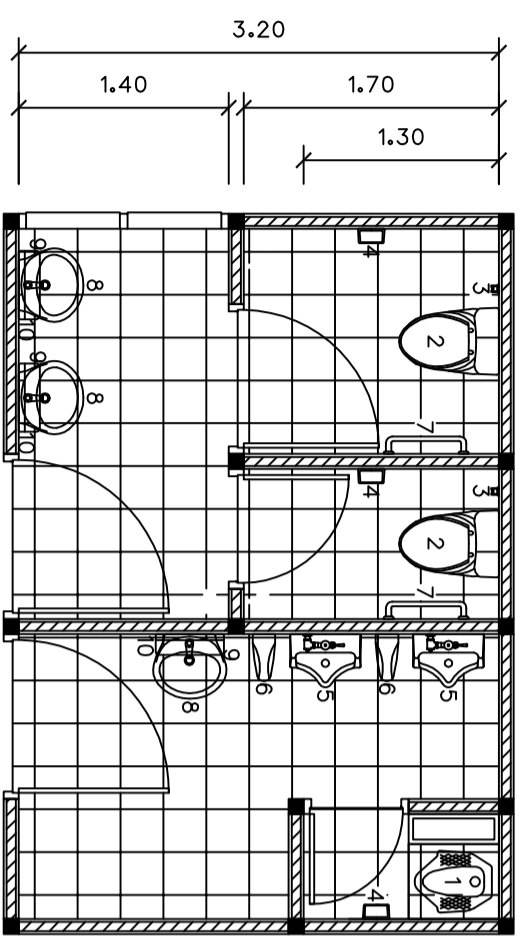
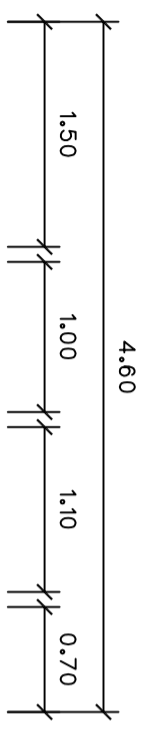

รายการวัสดุสิ้นเปลืองและอุปกรณ์ห้องน้ำ

- 1 วัสดุล้างแบบผนังของ จำนวน 1 ชุด
- 2 วัสดุเช็ดกโศรกแบบผนังราบ จำนวน 2 ชุด
- 3 วัสดุสายฉีดชำระ จำนวน 2 ชุด
- 4 วัสดุล้างสบู่และที่ใส่กระดาษชำระ เซรามิคแบบผนัง จำนวน 3 ชุด
- 5 วัสดุเก็บสิ่งสกปรก พลาสติกวางลว จำนวน 2 ชุด
- 6 วัสดุจากกั้นเซรามิค จำนวน 2 ชุด
- 7 วัสดุจากจับกั้นลิ้นชักและลิ้นชักยาว 50 ซม. จำนวน 2 ชุด
- 8 วัสดุอ่างล้างหน้าแบบมีขาตั้งพื้น จำนวน 3 ชุด
- 9 วัสดุชิ้นวางของเซรามิคแบบผนัง จำนวน 3 ชุด
- 10 วัสดุกระจกเงากรอบพลาสติก ปริมาณ 50x35 ซม. จำนวน 3 ชุด

แปลนห้องพักอาบน้ำและอุปกรณ์ห้องน้ำหญิง-ห้องน้ำชาย
มาตราส่วน 1 : 50

สำนักงานช่างเทคนิคกลางนครปากเกร็ด	
โครงการ	
ปรับปรุงซ่อมแซมพื้นที่ให้บริการผู้ป่วย PCU	
ศูนย์สุขภาพโรงพยาบาลชลประทาน	
สถานที่ตั้งโครงการ	
ศูนย์สุขภาพโรงพยาบาลชลประทาน	
ซอยสถานีส่งและรถ ถนนสีจวนนท์	
ต.บางตลาด อ.ปากเกร็ด จ.นนทบุรี	
สำรวจ	(นายณัฐจักรินทร์ คุณอรรถ)
	(นายธีรชัชานนท์ จังปะกษะนันท์)
เขียนแบบ	(นายเอกนรินทร์ พุกทอง)
หัวหน้างานจัดทำแบบ	(นายวีรจักรกรณ์ สมศักดิ์)
สถาปนิก	ออกแบบ
(บางส่วนประกอบภาค นนทบุรี)	
วิศวกรโยธา	ออกแบบ
(นายวิศมา นาคจันทร์)	
หัวหน้าฝ่ายวิศวกรรม	ตรวจ
(นายเจษฎา จ้างทอง)	
สถาปนิกการควบคุมการก่อสร้าง	ตรวจ
(นายวิศว ธีรรุ่งเรือง)	
ผู้อำนวยการสำนักงาน	เห็นชอบ
(นายพนพร หวังพจาย)	
ปลัดเทศบาล	เห็นชอบ
(นายสุทธกร บุญศิริชูโต)	
นายกเทศมนตรี	อนุมัติ
(นายวิชัย บรรลือศักดิ์)	
ทะเบียนแบบเลขที่	วัน / เดือน / ปี
กส. 50/2561	15 / พ.ค. / 2561
แผ่นที่	รวม
05	21