

มหาวิทยาลัยศรีนครินทรวิโรฒ

SRINAKHARINWIROT UNIVERSITY

วิทยาลัยนวัตกรรมสื่อสารสังคม

College of Social Communication Innovation

- 
- แบบงานสถาปัตยกรรม
  - แบบงานสถาปัตยกรรมภายใน
  - แบบงานภูมิสถาปัตยกรรม
  - แบบงานวิศวกรรมโครงสร้าง
  - แบบงานวิศวกรรมระบบไฟฟ้าและสื่อสาร
  - แบบงานระบบโสตทัศนูปกรณ์
  - แบบงานวิศวกรรมระบบปรับอากาศและระบายอากาศ

| รายการสารบัญประกอบแบบ |         |  |          | รายการสารบัญประกอบแบบ |         |   |          | รายการสารบัญประกอบแบบ |         |   |          |
|-----------------------|---------|--|----------|-----------------------|---------|---|----------|-----------------------|---------|---|----------|
| แผ่นที่               | หมายเลข | รายละเอียด   | หมายเหตุ | แผ่นที่               | หมายเลข | รายละเอียด                                  | หมายเหตุ | แผ่นที่               | หมายเลข | รายละเอียด  | หมายเหตุ |
| 1                     |         | ปก   |          | 41                    | 10-32   | ห้องโถง 301 , ผัง W-9                       |          | 81                    | 10-72   | เพอร์นิเจอร์ B-3 วัสดุ A,B                          |          |
| 2                     | A-1     | สารบัญแบบ , รายการประกอบแบบ                          |          | 42                    | 10-33   | รูปด้าน 1 , ผัง W-9 , รูปด้าน 1-1           |          | 82                    | 10-73   | เพอร์นิเจอร์ B-4, ผัง W-15, รูปด้าน 1,2 , วัสดุ A,B |          |
| 3                     | A-2     | ผังพื้นชั้น 2 , 3 ก่อนปรับปรุง                       |          | 43                    | 10-34   | รูปด้าน 1 , ผัง W-9 , รูปด้าน 1-2           |          | 83                    | 10-74   | ห้องซักล้าง 406 , รูปด้าน 1 , วัสดุ A,B             |          |
| 4                     | A-3     | ผังพื้นชั้น 4 , 5 ก่อนปรับปรุง                       |          | 44                    | 10-35   | รูปด้าน 2 , ผัง W-9 , รูปด้าน 2-1           |          | 84                    | 10-75   | เพอร์นิเจอร์ B-5 , เพอร์นิเจอร์ B-6                 |          |
| 5                     | A-4     | ผังแสดงครุภัณฑ์ ชั้น 2 , 3                           |          | 45                    | 10-36   | รูปด้าน 2 , ผัง W-9 , รูปด้าน 2-2           |          | 85                    | 10-76   | รูปตัด A,B  |          |
| 6                     | A-5     | ผังแสดงครุภัณฑ์ ชั้น 4 , 5                           |          | 46                    | 10-37   | รูปด้าน 3                                   |          | 86                    | 10-77   | รูปตัด A,B  |          |
| 7                     | 10-1    | ผังเพอร์นิเจอร์ชั้น 1                                |          | 47                    | 10-38   | รูปด้าน 4 , ผัง W-9                         |          | 87                    | 10-78   | เพอร์นิเจอร์ B-11, รูปด้าน 1,2 , วัสดุ A            |          |
| 8                     | 10-2    | รูปด้าน 1 ผัง W-1 , รูปด้าน 1-1                      |          | 48                    | 10-39   | รูปด้าน 5 , ผัง W-9                         |          | 88                    | 10-79   | ผังเพอร์นิเจอร์ชั้น 5                               |          |
| 9                     | 10-3    | รูปด้าน 1 ผัง W-1 , รูปด้าน 1-2                      |          | 49                    | 10-40   | รูปด้าน 6 , ผัง W-9                         |          | 89                    | 10-80   | ห้องโถง 501   |          |
| 10                    | 10-4    | รูปด้าน 2 ผัง W-1 , รูปด้าน 2-1                      |          | 50                    | 10-41   | ห้องโถง 302 , รูปด้าน 1 , W-10              |          | 90                    | 10-81   | สำนักงาน 1  |          |
| 11                    | 10-5    | รูปด้าน 2 ผัง W-1 , รูปด้าน 2-2                      |          | 51                    | 10-42   | รูปด้าน 2,4 , ผัง W-10                      |          | 91                    | 10-82   | รูปด้าน   |          |
| 12                    | 10-6    | รูปด้าน 3,4 ผัง W-1                                  |          | 52                    | 10-43   | รูปด้าน 3 , ผัง W-10                        |          | 92                    | 10-83   | ห้องเก็บของ   |          |
| 13                    | 10-7    | รูปตัด , แบบขยาย                                     |          | 53                    | 10-44   | ห้องรวม 303 , รูปด้าน 1,3 , W-11            |          | 93                    | 10-84   | สำนักงาน 2  |          |
| 14                    | 10-8    | รูปตัด , แบบขยาย                                     |          | 54                    | 10-45   | รูปด้าน 2 , ผัง W-11                        |          | 94                    | 10-85   | ห้องสำนักงาน  |          |
| 15                    | 10-9    | ห้องฉายภาพยนตร์ 202                                  |          | 55                    | 10-46   | รูปด้าน 4 , ผัง W-11                        |          | 95                    | 10-86   | เพอร์นิเจอร์ B-12 , B-14 , วัสดุ                    |          |
| 16                    | 10-10   | ห้องฉายภาพยนตร์ 202, รูปด้าน 1 ผัง W-2               |          | 56                    | 10-47   | ห้องจัดทำฉบับ 305, รูปด้าน 1,2 และ 3        |          | 96                    | 10-87   | เพอร์นิเจอร์ B-13 , วัสดุ                           |          |
| 17                    | 10-11   | รูปด้าน 1-1 , ผัง W-2                                |          | 57                    | 10-48   | ห้องจัดทำฉบับ 306, ห้องอีวีฟลอร์, รูปด้าน 1 |          | 97                    | 10-87.1 | แบบขยายโครงสร้าง PIPEGRID ห้องสตูดิโอถ่ายทำ         |          |
| 18                    | 10-12   | รูปด้าน 1-2 , ผัง W-2                                |          | 58                    | 10-49   | ห้องเรียนคอมพิวเตอร์ 306, รูปด้าน 1         |          | 98                    | 10-88   | แบบขยายแนวคานคอง                                    |          |
| 19                    | 10-13   | รูปด้าน 2 , ผัง W-3                                  |          | 59                    | 10-50   | ห้องเรียนคอมพิวเตอร์ 306, รูปด้าน 2,3       |          | 99                    | 10-89   | ผังพื้นชั้น 2,3 แสดงตำแหน่งประตูหน้าต่าง            |          |
| 20                    | 10-14   | รูปด้าน 3 , ผัง W-5                                  |          | 60                    | 10-51   | ห้องเรียนคอมพิวเตอร์ 306, รูปด้าน 4         |          | 100                   | 10-90   | ผังพื้นชั้น 4,5 แสดงตำแหน่งประตูหน้าต่าง            |          |
| 21                    | 10-15   | รูปด้าน 2  |          | 61                    | 10-52   | ห้องเรียนเขียนแบบ 307, รูปด้าน 1            |          | 101                   | 10-91   | แบบขยายประตูหน้าต่าง                                |          |
| 22                    | 10-16   | รูปด้าน 2-1 , ผัง W-4                                |          | 62                    | 10-53   | ห้องเรียนเขียนแบบ 307, รูปด้าน 2,3          |          | 102                   | 10-92   | แบบขยายประตูหน้าต่าง , ตารางรายการประตูหน้าต่าง     |          |
| 23                    | 10-17   | รูปด้าน 2-2 , ผัง W-4                                |          | 63                    | 10-54   | ห้องเรียนเขียนแบบ 307, รูปด้าน 4            |          | 103                   | 10-93   | แบบขยายฝ้าเพดานชั้น 2,3                             |          |
| 24                    | 10-18   | รูปตัด A,B,C,D                                       |          | 64                    | 10-55   | รูปตัดขยายผนัง A, B และ C                   |          | 104                   | 10-94   | แบบขยายฝ้าเพดานชั้น 4,5                             |          |
| 25                    | 10-19   | รูปตัด A,B,C , แบบขยาย                               |          | 65                    | 10-56   | แบบขยาย 1 , 2 , แบบขยายเพอร์นิเจอร์ B-15    |          | 105                   | 10-95   | แบบขยายฝ้าเพดาน ห้องฉายภาพยนตร์ 202                 |          |
| 26                    | 10-19.1 | ห้องกันเสียง 209                                     |          | 66                    | 10-57   | ผังเพอร์นิเจอร์ชั้น 4 , ห้องโถง 401         |          | 106                   | 10-96   | รูปตัด A , แบบขยาย                                  |          |
| 27                    | 10-20   | ห้องกันเสียง 203 , รูปด้าน 1,2                       |          | 67                    | 10-58   | รูปด้าน 1,2 , ผัง W-14                      |          | 107                   | 10-97   | แบบขยาย 1 (ชั้น 2) , แบบขยาย 2 (ชั้น 3)             |          |
| 28                    | 10-21   | ห้องกันเสียง 203, รูปด้าน 3,4 ผัง W-6                |          | 68                    | 10-59   | รูปด้าน 3,4 , ผัง W-14                      |          | 108                   | 10-98   | แบบขยายฝ้าเพดานชั้น 2,3                             |          |
| 29                    | 10-22   | ห้องรวม 207 , รูปด้าน 1,2 ผัง W-7                    |          | 69                    | 10-60   | สตูดิโอถ่ายทำ 402                           |          | 109                   | 10-99   | แบบขยายฝ้าเพดานชั้น 4,5                             |          |
| 30                    | 10-23   | ห้องรวม 207 , รูปด้าน 3,4 ผัง W-7                    |          | 70                    | 10-61   | รูปด้าน 1,2                                 |          | 110                   | 10-100  | ผังพื้นห้องเครื่อง , วัสดุ A,B                      |          |
| 31                    | 10-24   | ห้องบันทึกเสียง 208 , รูปด้าน 1,2 ผัง W-8            |          | 71                    | 10-62   | ห้องเขียนชุด 403 , รูปด้าน 1,2              |          | 111                   | 10-101  | รูปด้าน 1,2,3,4                                     |          |
| 32                    | 10-25   | ห้องบันทึกเสียง 208 , รูปด้าน 3,4 ผัง W-8            |          | 72                    | 10-63   | รูปด้าน 3,4                                 |          | 112                   | 10-102  | แบบขยายผนัง 1,2 , แบบขยายผนังเหล็ก                  |          |
| 33                    | 10-25.1 | ห้องกันเสียง 209, รูปด้าน 1,2,3,4, โถงห้องบันทึก 210 |          | 73                    | 10-64   | สตูดิโอตัดเสียง 407 , รูปด้าน 1,2           |          | 113                   | 10-103  | แบบบันไดแบบขยายประตูเหล็ก                           |          |
| 34                    | 10-25.2 | โถงห้องบันทึก 210 , รูปด้าน 1,2,3,4                  |          | 74                    | 10-65   | รูปด้าน 3,4                                 |          | 114                   | 10-104  | แบบแสดงระยะ PIPE BRIDGE, รูปด้าน 1, วัสดุ A,B       |          |
| 35                    | 10-26   | ห้องกันเสียง 211 , รูปด้าน 1,2 , ผัง W-8-1           |          | 75                    | 10-66   | สตูดิโอเล่นเบส 408                          |          | 115                   | 10-105  | รูปด้าน 2, แบบขยาย 1,2,3 และ 4 , วัสดุ C และ D      |          |
| 36                    | 10-27   | ห้องกันเสียง 211 รูปด้าน 4 , ห้อง UPS/BATTERY        |          | 76                    | 10-67   | รูปด้าน 1,2                                 |          | 116                   | 10-106  | แบบตัดคู่มือที่ครอบพื้นที่ห้องเครื่อง CDU           |          |
| 37                    | 10-28   | ห้อง UPS/BATTERY รูปด้าน 1,2,3,4                     |          | 77                    | 10-68   | รูปด้าน 3,4                                 |          | 117                   | 10-107  | แบบแปลนฐานราก , แปลงพื้น , แบบขยาย F1               |          |
| 38                    | 10-29   | รูปตัด A,B,C,D                                       |          | 78                    | 10-69   | ห้องเขียนชุด 409 , รูปด้าน 1,2              |          | 118                   | 10-108  | เสา CI , SCI และพื้น PSI                            |          |
| 39                    | 10-30   | รูปตัด E,F และแบบขยาย                                |          | 79                    | 10-70   | รูปด้าน 3,4                                 |          |                       |         |   |          |
| 40                    | 10-31   | ผังเพอร์นิเจอร์ชั้น 3                                |          | 80                    | 10-71   | เพอร์นิเจอร์ B-1 , B-2 , วัสดุ A,B          |          |                       |         |   |          |

สัญลักษณ์และรายละเอียดประกอบแบบ

|                 |  |
|-----------------|--|
| ผนัง            |  |
| F-01            | ไม้โอ๊ก ทน 6 มม/4 มม ปิดทับด้วยแผ่นลามิเนตสี DARK GRAY   |
| F-02            | ไม้โอ๊ก ทน 6 มม/4 มม ปิดทับด้วยแผ่นลามิเนตสีเทาอ่อน  |
| F-03            | ไม้โอ๊ก ทน 6 มม/4 มม ปิดทับด้วยแผ่นลามิเนตสีไม้โอ๊ก  |
| F-04            | ไม้โอ๊ก ทน 6 มม/4 มม ปิดทับด้วยกระจกทึบหนา 4 มม  |
| F-05            | ไม้โอ๊ก ทน 6 มม/4 มม ปิดทับด้วยแผ่นลามิเนตสีไม้โอ๊ก  |
| P-01            | เหล็ก/ไม้โอ๊ก ทน 6 มม ทำฉนวนกันเสียง   |
| P-02            | เหล็ก/ไม้โอ๊ก ทน 6 มม ทำฉนวนกันเสียงชนิด F-01  |
| C-01            | ผนังฉนวนกันเสียง ทาสีรองพื้น ทาทับด้วยสีน้ำยาลดการเกิดคราบสกปรก สีเทาอ่อน  |
| M-01            | ผนังกันเสียง   |
| ผนังอะลูมิเนียม | โครงไม้เนื้อแข็งกรุไม้โอ๊ก ทน 6 มม ปิดทับด้วยแผ่นอะลูมิเนียมเคลือบสีเงิน ขนาดรูปสี่เหลี่ยม 12X12 ซม. @ 25 มม. ขนาด 120X240 ซม. |

ขอบเขตงาน

|                 |   |
|-----------------|---|
| งานพื้น         | โดยผู้รับจ้างงานตกแต่งภายใน   |
| งานผนัง         | ตามที่แสดงในแบบ โดยผู้รับจ้างงานตกแต่งภายใน                           |
| งานฝ้าเพดาน     | ตามที่แสดงในแบบ โดยผู้รับจ้างงานตกแต่งภายใน                           |
| งานประตู        | โดยผู้รับจ้างงานตกแต่งภายใน   |
| งานบาน          | โดยผู้รับจ้างงานตกแต่งภายใน   |
| งานเพอร์นิเจอร์ | งานเพอร์นิเจอร์และงานติดตั้งทั้งหมด รวมทั้งอุปกรณ์ประกอบ ที่ระบุในแบบ |
| งานระบบ         | โดยผู้รับจ้างงานตกแต่งภายใน   |
| งานติดตั้ง      | โดยผู้รับจ้างงานตกแต่งภายใน   |

รายละเอียดผนังตัดแต่ง

|     |                               |       |                                |
|-----|-------------------------------|-------|--------------------------------|
| W-1 | ผนังกระจก ห้องโถง 201         | W-8-1 | ผนังกระจก                      |
| W-2 | ผนังกระจก ห้องฉายภาพยนตร์ 202 | W-9   | ผนังกระจก ห้องโถง 301          |
| W-3 | ผนังกระจก ห้องฉายภาพยนตร์ 202 | W-10  | ผนังกระจก ห้องโถง 302          |
| W-4 | ผนังกระจก ห้องฉายภาพยนตร์ 202 | W-11  | ผนังกระจก ห้องควบคุม 303       |
| W-5 | ผนังกระจก ห้องฉายภาพยนตร์ 202 | W-12  | ผนังกระจก เรียนคอมพิวเตอร์ 306 |
| W-6 | ผนังกระจก กันเสียง 203        | W-13  | ผนังกระจก เรียนเขียนแบบ 307    |
| W-7 | ผนังกระจก ควบคุม 207          | W-14  | ผนังกระจก โถง 401              |
| W-8 | ผนังกระจก บันทึกเสียง 208     | W-15  | ผนังห้องแต่งตัว                |
|     |                               | W-16  | ผนังกระจก โถง 501              |

|  |
|--|
| หมายเหตุ   |
| - ให้ผู้รับจ้างตรวจสอบตำแหน่งงานระบบป้องกันอัคคีภัยแล้วเสร็จ   |
| 1. ระบบ SMOKE DETECTOR เดิม  |
| 1.1 ให้สำรวจและพิจารณาร่วมกับหน่วยงานระบบและงานตกแต่งภายในเพื่อเสนอแนวทางการติดตั้งและการเชื่อมระบบกับตำแหน่งใหม่  |
| 1.2 ให้สำรวจและจำนวน SMOKE DETECTOR ของเดิมที่มี และตรวจสอบสภาพความสมบูรณ์ในส่วนที่สามารถใช้งานได้ ให้เสนอตำแหน่งที่จะใช้ทดแทนกัน  |
| 2. ระบบ SPRINKLER  |
| 2.1 ให้ตรวจสอบตำแหน่งและระยะความสูงหัว NOZZLE และนำไปพิจารณาร่วมกับหน่วยงานปรับปรุงภายใน เพื่อกำหนดระยะหัว NOZZLE ใหม่ให้เหมาะสมกับรูปแบบปรับปรุง และนำเสนอ SHOP DRAWING ให้กรรมการพิจารณา |
| 3. ค่าดำเนินการ  |
| ค่าดำเนินการในการย้ายระบบป้องกันอัคคีภัย ให้เหมาะสมกับแบบปรับปรุงภายในให้เป็นความรับผิดชอบของผู้รับจ้าง  |

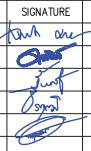
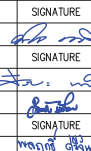

ARJ ARJ STUDIO COMPANY LIMITED  
บริษัท อาร์เจ สตูดิโอ จำกัด  
52/79 หมู่ 7 หมู่บ้านเมืองเอก  
ถนนพหลโยธิน แขวงเมืองปทุมธานี  
ปทุมธานี 12000 ประเทศไทย  
โทรศัพท์ : 662 997-1900, 662 997-2727  
โทรสาร : 662 997-1900  
อีเมล : arjstudio@pro.com  
เว็บไซต์ : www.arjstudio.com

|   |  |  |   |  |   |                                 |                      |             |
|---|--|--|---|--|---|---------------------------------|----------------------|-------------|
| GENERAL NOTE  | PROJECT NAME   | ARCHITECT  | SIGNATURE   | STRUCTURE ENGINEER   | SIGNATURE   | DRAWING TITLE                   | REVISION ISSUE       | DRAWING NO. |
| 1. THIS DRAWING IS THE PROPERTY OF "SRINAKHROTH-UNIVERSITY" OF ITS AFFILIATES. IT IS ISSUED SUBJECT TO RETURN UPON DEMAND AND IS NOT TO BE USED EXCEPT IN CONNECTION WITH THE PROJECT FOR WHICH IT IS INTENDED.<br>2. DO NOT SCALE THIS DRAWING.<br>3. USE FIGURED DIMENSION ONLY.<br>4. ALL DIMENSIONS ARE TO BE CHECKED ON SITE PRIOR | อาคารปรับปรุงห้องฉายภาพยนตร์<br>สตูดิโอและห้องปฏิบัติการ<br>อาคารนวัตกรรมวิจัยสื่อสารสังคม<br>วิทยาศาสตร์การสื่อสารสังคม | เจนจิตร ศรีอรุณ สร.2155 ส.<br>สุภัทตินทร์ หิรัญเจริญ สร.2483 ส.<br>สัญญาลักษณ์ ตระกูลเรือง สร.3046 ส.<br>ธีรวิภา เลิศกฤษทุพร สร.13920 ก.<br>จตุรพรหม นันทา สร.21130 ก. |  | ทิพย์ นนทดี สร.5229<br>สุริยะ ทาภิมาญญี สร.3265<br>จันทน์ เชื้อธรรม ภพ.47352 |  | สารบัญแบบ                       | NO. DATE DESCRIPTION | A<br>1      |
|   | PROJECT NUMBER   |  |   | MECHANICAL ENGINEER  |  | สัญลักษณ์และรายละเอียดประกอบแบบ |                      | SCALE 1:100 |
|   |  |  |   | พณฤทธิ์ ศรีจันทร์วา ภก.31968   |  |                                 |                      | NO.         |

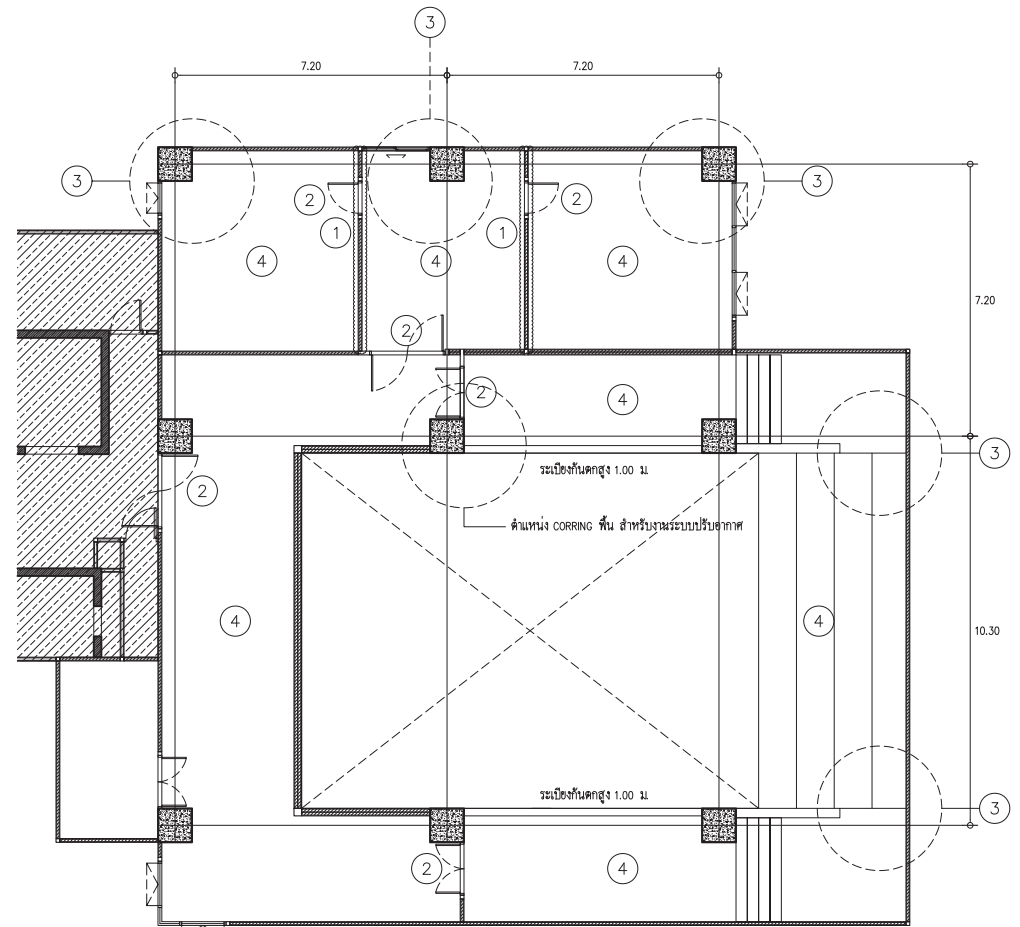
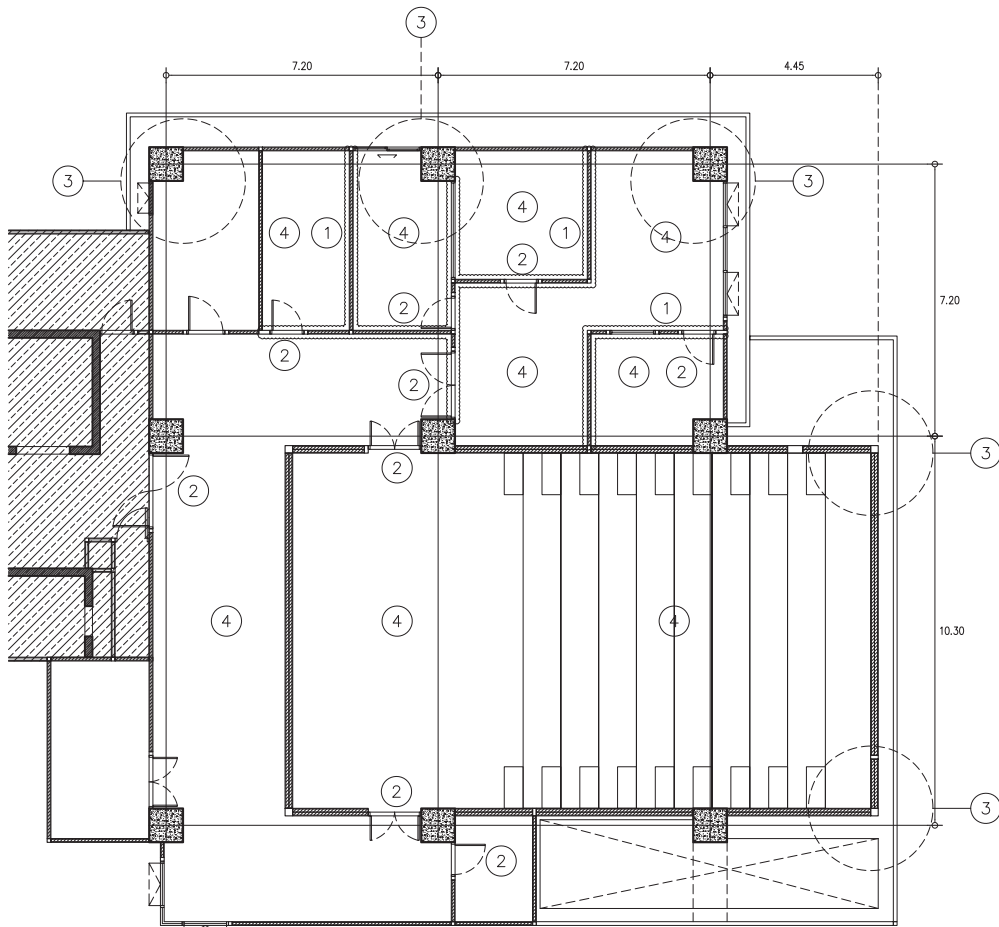

รายละเอียดการรื้อถอน

- 1. ผนังก่ออิฐฉาบปูนบริเวณเดิม รื้อถอนไปทิ้ง
- 2. ประตูห้องเดิม รื้อถอนไปกองไว้ในที่ ที่กำหนด
- 3. ให้สำรวจและซ่อมแซม ท่อรั่วซึมของน้ำ โดยมีรายการดังนี้
  - 1. กรณีที่มีร่องน้ำขารอบคอกอยู่กับ ผนัง ให้ทำการทำกันซึมรอบ และเททับด้วยปูน NON SHRINK รอยรอยต่อ และทดสอบ
  - 2. กรณีที่ท่อประปาประรอบคอกน้ำที่ฝังในคราบ ขาดหาย ให้จัดหามาติดตั้ง ให้ครบถ้วนและแนบแน่นตามหลักวิศวกรรม
- 4. รื้อถอนพื้นปูกระเบื้องเซรามิก รื้อถอนไปทิ้ง

1 ผังพื้นชั้น 2 ก่อนปรับปรุง  
SCALE 1 : 100

หมายเหตุ

- ให้ผู้รับจ้างตรวจสอบตำแหน่งระบบป้องกันอัคคีภัยเดิมดังนี้
- 1. ระบบ SMOKE DETECTOR เดิม
  - 1.1 ให้สำรวจและพิจารณาว่าร่วมกับแบบงานระบบและงานคานดัดภายในเพื่อเสนอแนวทางการติดตั้งและการเชื่อมต่องานระบบเก่าและใหม่
  - 1.2 ให้สำรวจและจำนวน SMOKE DETECTOR ของเดิมที่มี และตรวจสอบสภาพความสมบูรณ์ในส่วนที่สามารถใช้งานได้ ให้เสนอตำแหน่งที่จะใช้ทดแทนกัน
- 2. ระบบ SPRINKLER
  - 2.1 ให้ตรวจสอบตำแหน่งและระยะความสูงหัว NOZZLE และนำไปพิจารณาร่วมกับแบบงานปรับปรุงภายใน เพื่อกำหนดระยะหัว NOZZLE ใหม่ให้เหมาะสมกับแบบปรับปรุง และนำเสนอ SHOP DRAWING ให้กรรมการพิจารณา
- 3. ค่าดำเนินการ
  - ค่าดำเนินการในการย้ายระบบป้องกันอัคคีภัยเดิม ให้เหมาะสมกับแบบปรับปรุงภายใน ให้เป็นความรับผิดชอบของผู้รับจ้าง

2 ผังพื้นชั้น 3 ก่อนปรับปรุง  
SCALE 1 : 100



**ARJ** ARJ STUDIO COMPANY LIMITED  
บริษัท แอรจ สตูดิโอ จำกัด  
52/779 หมู่ 7 ซอยบ้านเมืองนอก  
ถนนพหลโยธิน แขวงเมืองปทุมธานี  
ปทุมธานี 12000 ประเทศไทย  
โทรศัพท์ : 662 997-1900, 662-997-2727  
โทรสาร : 662 997-1900  
อีเมล : arjstudio@yahoo.com  
เว็บไซต์ : www.arjstudio.com

GENERAL NOTE  
1. THIS DRAWING IS THE PROPERTY OF "SRINAKHROIT-UNIVERSITY" OF ITS AFFILIATES. IT IS ISSUED SUBJECT TO RETURN UPON DEMAND AND IS NOT TO BE USED EXCEPT IN CONNECTION WITH THE PROJECT FOR WHICH IT IS INTENDED.  
2. DO NOT SCALE THIS DRAWING.  
3. USE FIGURED DIMENSION ONLY.  
4. ALL DIMENSIONS ARE TO BE CHECKED ON SITE PRIOR

PROJECT NAME  
ออกแบบปรับปรุงห้องฉายภาพยนตร์  
สตูดิโอและห้องปฏิบัติการ  
อาคารนวัตกรรมการสื่อสารสังคม  
วิทยุอาณัติกรมสื่อสารสังคม  
PROJECT NUMBER

ARCHITECT  
เจนจิต ศรีอรุณ สผ.2155 ส.  
สุภกสิณทร์ หิริมเจริญ สผ.2483 ส.  
สฤษฎ์ลักษณ์ ตราเจริญ สผ.3046 ส.  
ธีรวิมล เอ็กษุบุตร สผ.13920 ก.  
จตุรธรรม นันทา สผ.21130 ก.

SIGNATURE  
STRUCTURE ENGINEER  
SIGNATURE  
ELECTRICAL ENGINEER  
SIGNATURE  
MECHANICAL ENGINEER  
SIGNATURE

พินอ นนทธี สผ.5229  
สุริยะ ทานิชเจริญ สผ.3265  
จันทน์ เชื้อธรรม สผ.47352  
พณฤทธิ์ ศรีชนะพร่า สผ.31968

DRAWING TITLE  
ผังพื้นชั้น 2 ก่อนปรับปรุง  
ผังพื้นชั้น 3 ก่อนปรับปรุง

| REVISION ISSUE |      | DESCRIPTION | DRAWING NO. |
|----------------|------|-------------|-------------|
| NO.            | DATE |             |             |
|                |      |             | A           |
|                |      |             | 2           |
|                |      |             | SCALE 1:100 |
|                |      |             | NO.         |

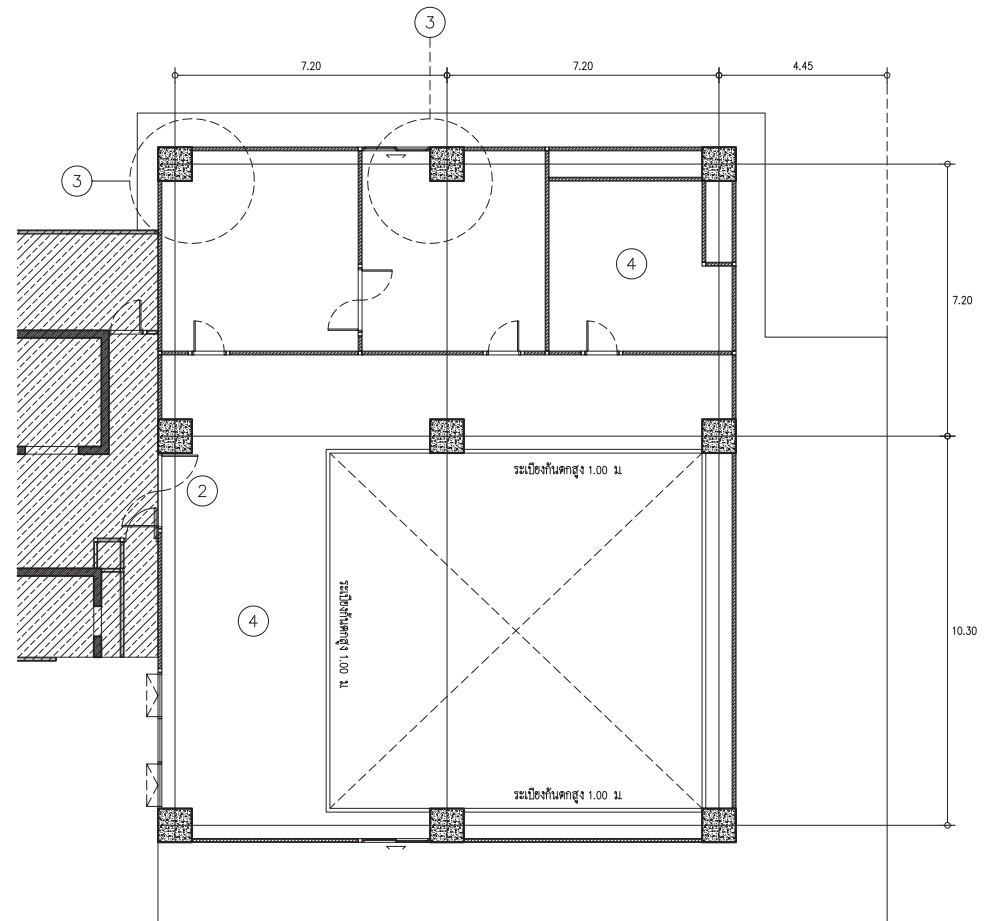
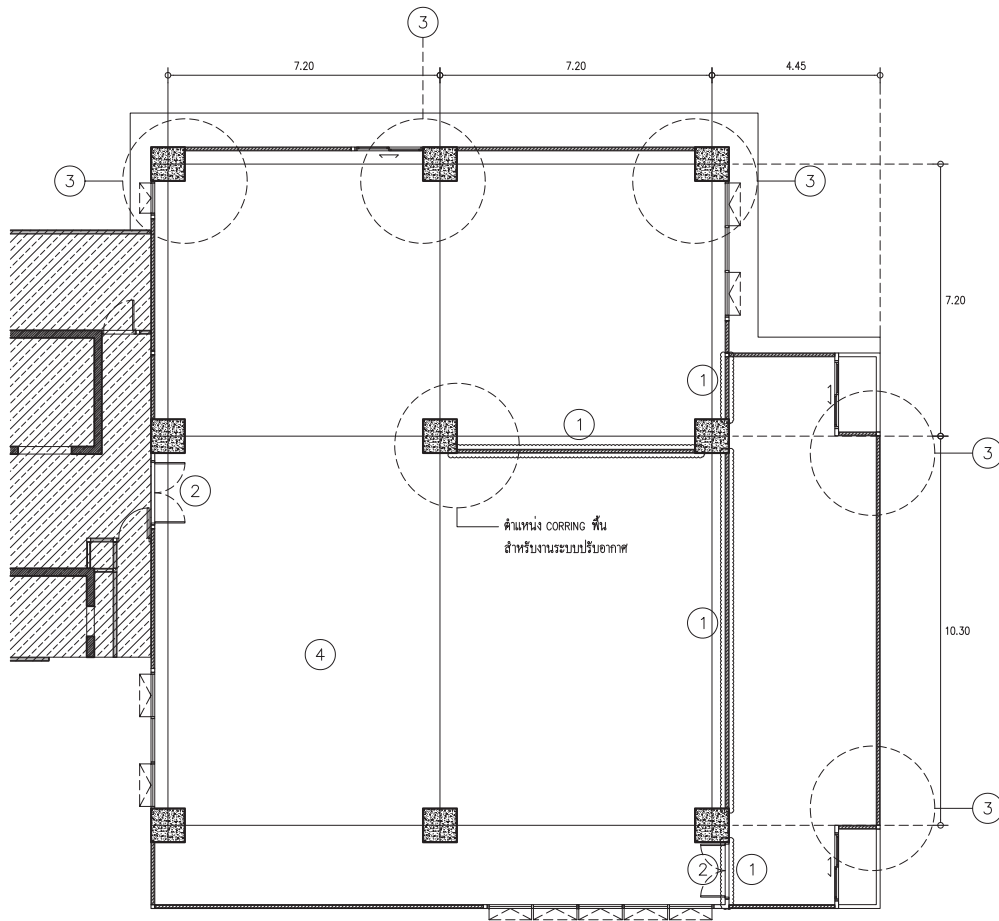

รายละเอียดการรีดออน

- 1 ผนังก่ออิฐฉาบปูนบริเวณเดิม รีดออนไปทิ้ง
- 2 ประตูห้องเดิม รีดออนไปกองไว้ในที่ ที่กำหนด
- 3 ให้สำรวจและซ่อมแซม จุดรั่วซึมของน้ำ โดยมีรายการดังนี้
  1. กรณีที่มีรั่วซึมจากรอยต่อท่อน้ำ วัสดุ ให้ทำการทำกันซึมรอบ และเททับด้วยปูน NON SHINK รอยรอยต่อ และกดสอย
  2. กรณีที่อุปกรณ์ประกอบท่อน้ำที่ไม่ครบ ขาดหาย ให้จัดหาติดตั้ง ให้ครบถ้วนและแน่นหนาตามหลักวิศวกรรม
- 4 รีดออนพื้นปูกระเบื้องยาง รีดออนไปทิ้ง

1 ผังพื้นชั้น 4 ก่อนปรับปรุง  
A-3 SCALE 1 : 100

หมายเหตุ  
- ให้ผู้รับจ้างตรวจสอบตำแหน่งระบบป้องกันอัคคีภัยเดิมดังนี้  
1. ระบบ SMOKE DETECTOR เดิม  
1.1 ให้สำรวจและพิจารณาว่าระบบกับแบบงานระบบและงานคานดัดภายในเพื่อเสนอแนวทางการติดตั้งและการเชื่อมต่อนอกและใหม่  
1.2 ให้สำรวจและจำนวน SMOKE DETECTOR ของเดิมที่มี และตรวจสอบสภาพความสมบูรณ์ในส่วนที่สามารถใช้งานได้ ให้เสนอตำแหน่งที่จะใช้ทดแทนกัน  
2. ระบบ SPRINKLER  
2.1 ให้ตรวจสอบตำแหน่งและระยะความสูงหัว NOZZLE และนำไปพิจารณาว่าระบบกับแบบงานปรับปรุงภายใน เพื่อกำหนดระยะหัว NOZZLE ใหม่ให้เหมาะสมกับแบบปรับปรุง และนำเสนอ SHOP DRAWING ให้กรรมการพิจารณา  
3. ค่าดำเนินการ  
ค่าดำเนินการในการย้ายระบบป้องกันอัคคีภัยเดิม ให้เหมาะสมกับแบบปรับปรุงภายใน ให้เป็นความรับผิดชอบของผู้รับจ้าง

A-3 ผังพื้นชั้น 5 ก่อนปรับปรุง  
ID-0.2 SCALE 1 : 100



**ARJ** ARJ STUDIO COMPANY LIMITED  
บริษัท แอรจ สตูดิโอ จำกัด  
52/779 หมู่ 7 ซอยบ้านเมืองนอก  
ถนนวิภาวดีรังสิต แขวงเมืองปทุมธานี  
ปทุมธานี 12000 ประเทศไทย  
โทรศัพท์ : 662 997-1900, 662-997-2727  
โทรสาร : 662 997-1900  
อีเมล : arjstudio@yahoo.com  
เว็บไซต์ : www.arjstudio.com

GENERAL NOTE  
1. THIS DRAWING IS THE PROPERTY OF "SRINAKHROTH-UNIVERSITY" OF ITS AFFILIATES. IT IS ISSUED SUBJECT TO RETURN UPON DEMAND AND IS NOT TO BE USED EXCEPT IN CONNECTION WITH THE PROJECT FOR WHICH IT IS INTENDED.  
2. DO NOT SCALE THIS DRAWING.  
3. USE FIGURED DIMENSION ONLY.  
4. ALL DIMENSIONS ARE TO BE CHECKED ON SITE PRIOR

PROJECT NAME  
อาคารแบบปรับปรุงห้องฉายภาพยนตร์  
สตูดิโอและห้องปฏิบัติการ  
อาคารนวัตกรรมการสื่อสารสังคม  
วิทยุอาชีวศึกษาระบบสื่อสารสังคม  
PROJECT NUMBER

ARCHITECT  
เจนจิต ศรีอรุณ สผ.2155 ส.  
สุกัศลินทร์ หริณเจริญ สผ.2483 ส.  
สัณญูสีเกษม ตรีารเรือง สผ.3046 ส.  
สิริวุฒิ เสีกงอุทธ สผ.13920 ก.  
จตุรธรรม นันทา สผ.21130 ก.

SIGNATURE  
[Signatures of Architects]

STRUCTURE ENGINEER  
พินอ นนทสิ สผ.5229  
ELECTRICAL ENGINEER  
สุริยะ ทาณิชเจริญ สผ.ก.3265  
จันทน์ เชื้อจรรยา สผ.ก.47352  
MECHANICAL ENGINEER  
พณฤทธิ์ ศรีจันทร์รา สผ.ก.31968

DRAWING TITLE  
ผังพื้นชั้น 4 ก่อนปรับปรุง  
ผังพื้นชั้น 5 ก่อนปรับปรุง

| REVISION ISSUE |      |             |
|----------------|------|-------------|
| NO.            | DATE | DESCRIPTION |
|                |      |             |
|                |      |             |
|                |      |             |

DRAWING NO.  
A  
3  
SCALE 1:100  
NO.

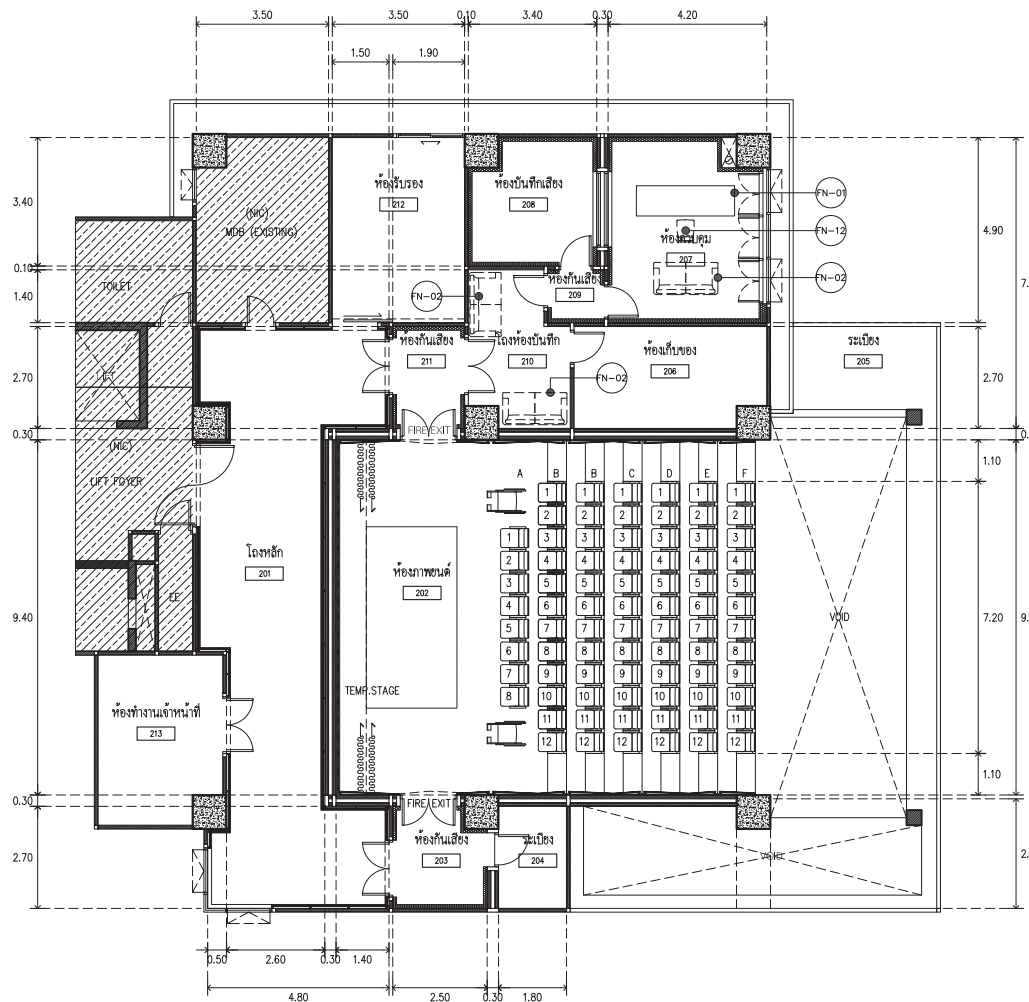

1 **ผังแสดงครุภัณฑ์ชั้น 2**  
SCALE 1 : 100

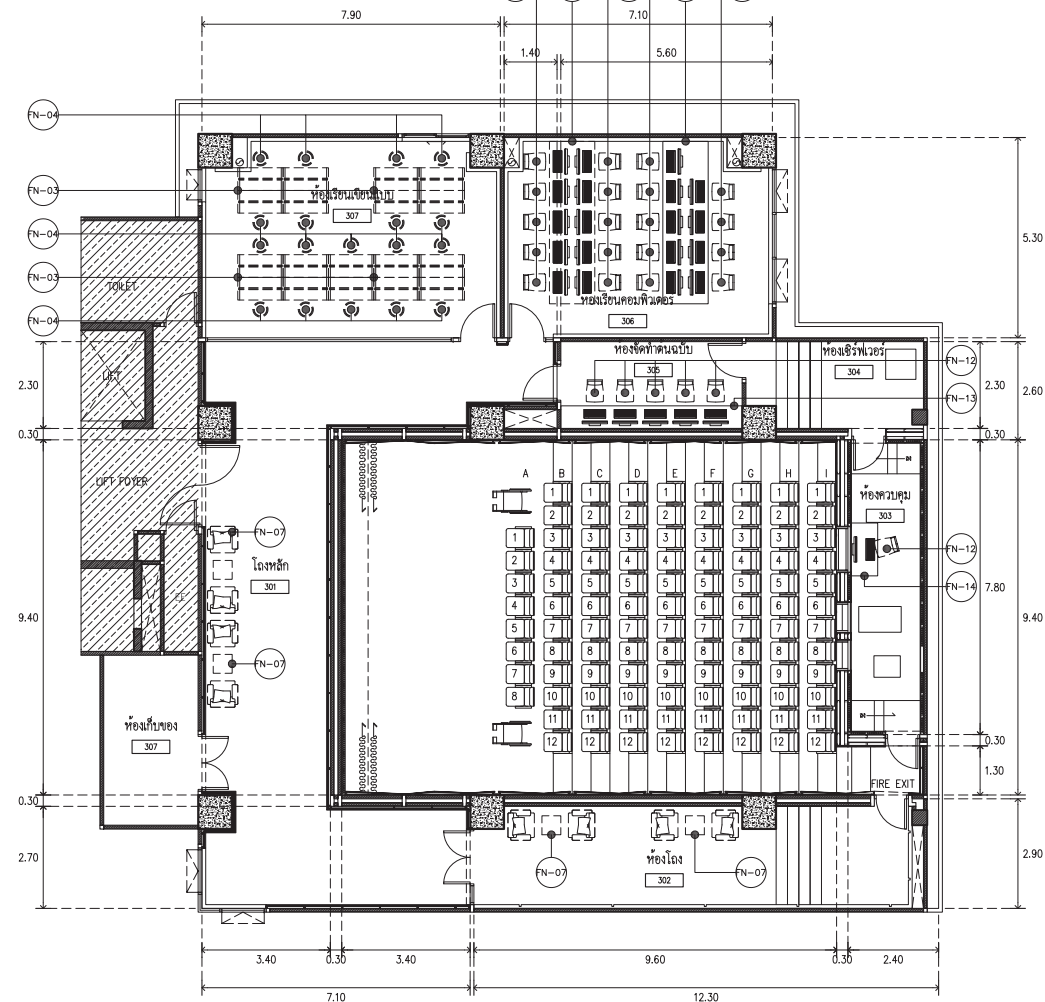

2 **ผังแสดงครุภัณฑ์ชั้น 3**  
SCALE 1 : 100

- รายละเอียดครุภัณฑ์จัดสร้าง**
- B-1 โต๊ะนั่งทาน
  - B-2 กระดาษงา
  - B-3 ตู้ LOCKER
  - B-4 กระดาษงา
  - B-5 โต๊ะ + ตู้ลอย
  - B-6 ตู้เก็บของ
  - B-7 กระดาษงา
  - B-8 กระดาษงา
  - B-9 \*\*\*\*\*อนลิค\*\*\*\*\*
  - B-10 \*\*\*\*\*อนลิค\*\*\*\*\*
  - B-11 โต๊ะทำงาน
  - B-12 ตู้เก็บของพร้อมโต๊ะทำงาน
  - B-13 โต๊ะทำงาน
  - B-14 ตู้เก็บของ

- รายละเอียดครุภัณฑ์ล้อยตัว**
- FN-01 โต๊ะเก้าอี้ห้องควบคุม
  - FN-02 โถงฟ้า
  - FN-03 โต๊ะเขียนแบบ
  - FN-04 เก้าอี้เขียนแบบ
  - FN-05 โต๊ะคอมพิวเตอร์
  - FN-06 เก้าอี้
  - FN-07 จุติโถงฟ้า
  - FN-08 สตูล
  - FN-09 เก้าอี้
  - FN-10 เก้าอี้พักผ่อน
  - FN-11 จุติโต๊ะประชุม 10 ที่นั่ง
  - FN-12 เก้าอี้
  - FN-13 โต๊ะห้องจัดทัศนศิลป์
  - FN-14 โต๊ะห้องควบคุม



**ARJ** ARJ STUDIO COMPANY LIMITED  
 บริษัท อาร์เจ สตูดิโอ จำกัด  
 52/179 หมู่ 7 หมู่บ้านเมืองเอก  
 ถนนติวานนท์ แขวงเมืองปทุมธานี  
 ปทุมธานี 12000 ประเทศไทย  
 โทรศัพท์ : 662 997-1900, 997-2727  
 โทรสาร : 662 997-1900  
 อีเมล : arjstudio@arjstudio.com  
 เว็บไซต์ : www.arjstudio.com

**GENERAL NOTE**  
 1. THIS DRAWING IS THE PROPERTY OF "SRINAKHROTH-UNIVERSITY" OF ITS AFFILIATES. IT IS ISSUED SUBJECT TO RETURN UPON DEMAND AND IS NOT TO BE USED EXCEPT IN CONNECTION WITH THE PROJECT FOR WHICH IT IS INTENDED.  
 2. DO NOT SCALE THIS DRAWING.  
 3. USE FIGURED DIMENSION ONLY.  
 4. ALL DIMENSIONS ARE TO BE CHECKED ON SITE PRIOR

**PROJECT NAME**  
 ออกแบบปรับปรุงห้องฉายภาพยนตร์  
 สตูดิโอและห้องปฏิบัติการ  
 อาคารนวัตกรรมการสื่อสารสังคม  
 วิทยาลัยการปริวรรตสื่อสารสังคม

**ARCHITECT**  
 เจนจัด ศิริอรุณ สร.2155 ส.  
 สุภัทตินทร์ หันฉวีชัย สร.2483 ส.  
 สัญญลักษณ์ คารวเรือง สร.3046 ส.  
 ชีรวุฒิ เล็กชอุทร สร.13920 ภ.  
 จารุวรรณ น้าทา สร.21130 ภ.

**SIGNATURE**  
 STRUCTURE ENGINEER: พิมพ์ นนทณี สร.5229  
 ELECTRICAL ENGINEER: สุวิษ พานิชเจริญ สร.3265  
 MECHANICAL ENGINEER: จันทน์ เชื้อธรรม ภพ.47352  
 พลฤทธิ ศรีจันทร์ภา ภ.31968

**DRAWING TITLE**  
 ผังแสดงครุภัณฑ์ชั้น 2  
 ผังแสดงครุภัณฑ์ชั้น 3

| NO. | DATE | DESCRIPTION | DRAWING NO. |
|-----|------|-------------|-------------|
|     |      |             |             |
|     |      |             | A           |
|     |      |             | 4           |
|     |      |             | SCALE 1:100 |
|     |      |             | NO.         |



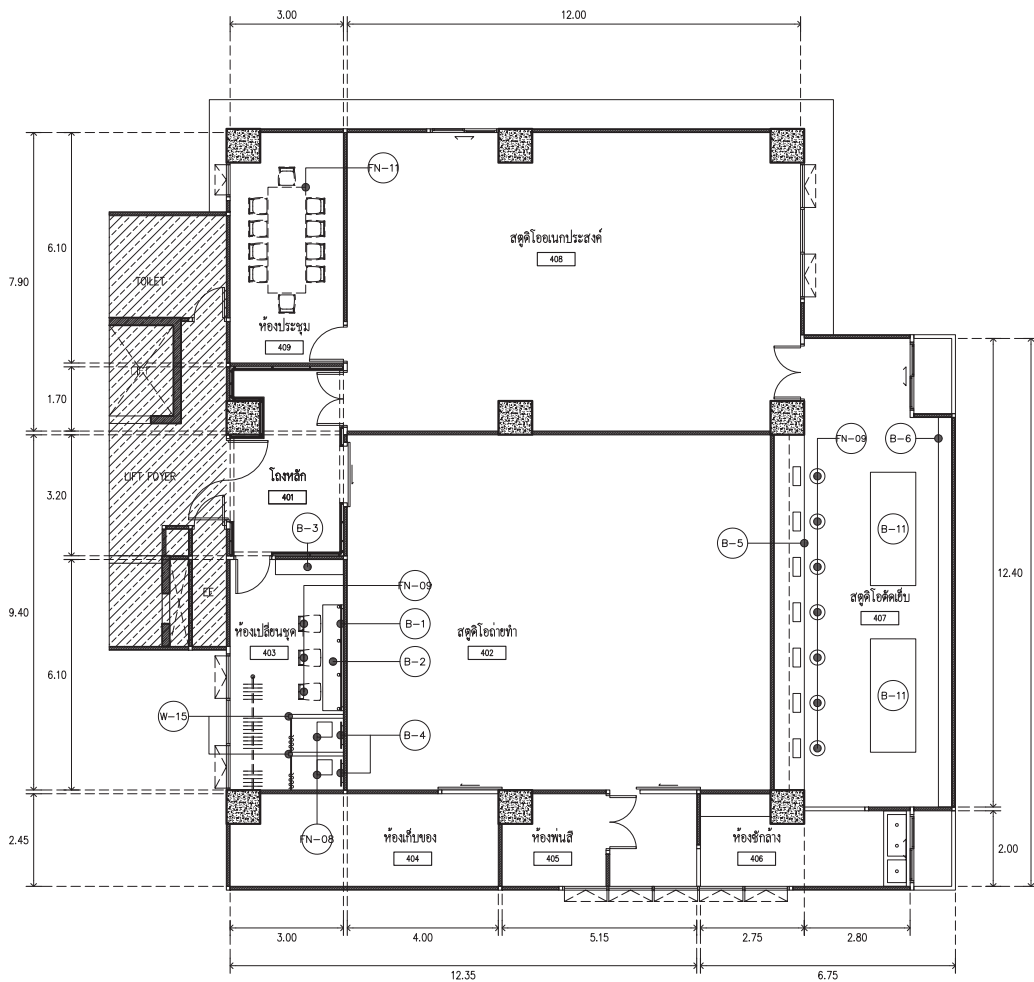

1 ฝั่งแสดงครึ่งด้านซ้าย  
A-5 SCALE 1 : 100

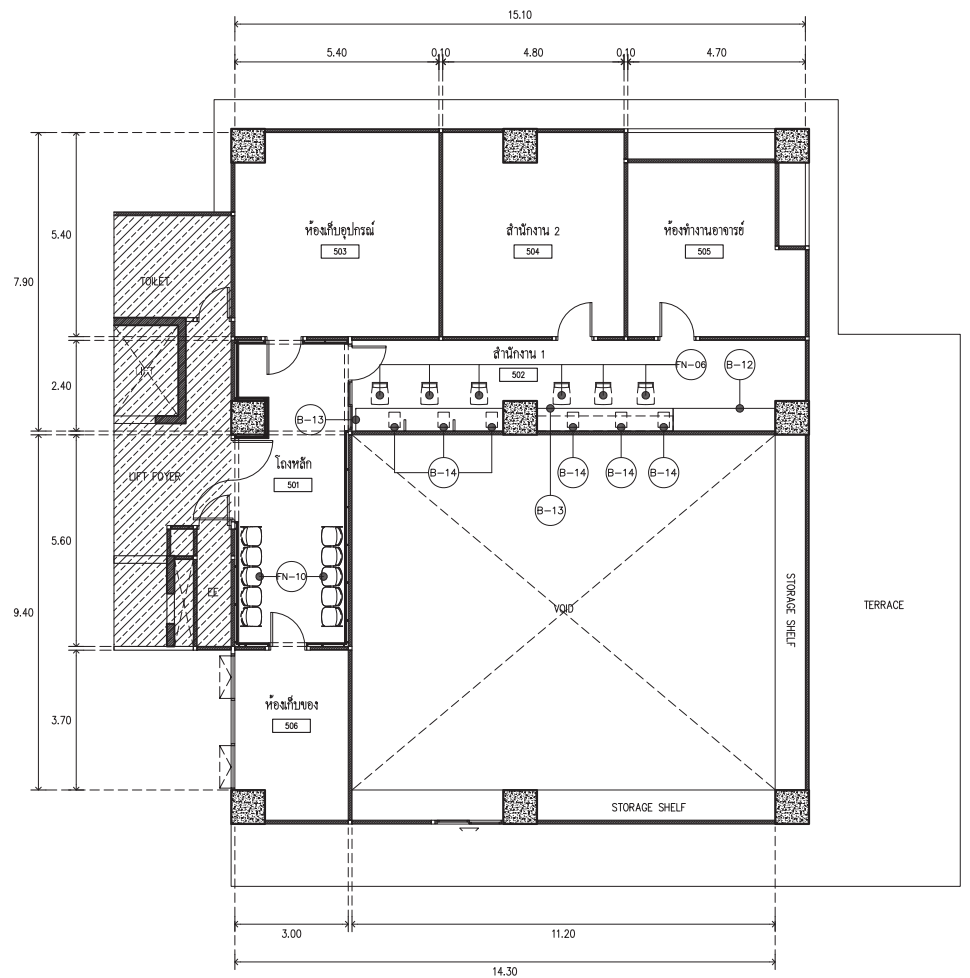

2 ฝั่งแสดงครึ่งด้านขวา  
A-5 SCALE 1 : 100

รายละเอียดครุภัณฑ์จัดสร้าง

- B-1 โต๊ะนั่งหน้า
- B-2 กระชกเงา
- B-3 ตู้ LOCKER
- B-4 กระชกเงา
- B-5 โต๊ะ + ตู้ลอย
- B-6 ตู้เก็บของ
- B-7 กระชกเงา
- B-8 กระชกเงา
- B-9 \*\*\*\*\*ยกเลิก\*\*\*\*\*
- B-10 \*\*\*\*\*ยกเลิก\*\*\*\*\*
- B-11 โต๊ะทำงาน
- B-12 ตู้เก็บของพร้อมโต๊ะทำงาน
- B-13 โต๊ะทำงาน
- B-14 ตู้เก็บของ

รายละเอียดครุภัณฑ์ล้อยตัว

- FN-01 โต๊ะเก้าอี้ห้องควบคุม
- FN-02 โถฟ้า
- FN-03 โต๊ะเขียนแบบ
- FN-04 เก้าอี้เขียนแบบ
- FN-05 โต๊ะคอมพิวเตอร์
- FN-06 เก้าอี้
- FN-07 จุดโถฟ้า
- FN-08 สตูล
- FN-09 เก้าอี้
- FN-10 เก้าอี้พักผ่อน
- FN-11 จุดโต๊ะประชุม 10 ที่นั่ง
- FN-12 เก้าอี้
- FN-13 โต๊ะห้องจัดทำต้นฉบับ
- FN-14 โต๊ะห้องควบคุม

- ขนาดโต๊ะ
- FN-01 0.90X2.60 ม.
  - FN-13 0.60X4.80 ม.
  - FN-14 0.60X1.40 ม.

| <p>ARJ STUDIO COMPANY LIMITED<br/>177/179 หมู่ 7 ตำบลเมืองเก่า<br/>เขตเมืองเก่า เชียงใหม่<br/>เชียงใหม่ 50000 โทรสาร : 662 997-1900, 997-2727<br/>โทรสาร : 662 997-1900<br/>อีเมล : arjstudio@yaho.com<br/>เว็บไซต์ : www.arjstudio.com</p> | <p>GENERAL NOTE</p> <ol style="list-style-type: none"> <li>THIS DRAWING IS THE PROPERTY OF "SRINAKHROTH-UNIVERSITY" OF ITS AFFILIATES. IT IS ISSUED SUBJECT TO RETURN UPON DEMAND AND IS NOT TO BE USED EXCEPT IN CONNECTION WITH THE PROJECT FOR WHICH IT IS INTENDED.</li> <li>DO NOT SCALE THIS DRAWING.</li> <li>USE FIGURED DIMENSION ONLY.</li> <li>ALL DIMENSIONS ARE TO BE CHECKED ON SITE PRIOR</li> </ol> | <p>PROJECT NAME</p> <p>ออกแบบปรับปรุงห้องฉายภาพยนตร์<br/>สตูดิโอและห้องปฏิบัติการ<br/>อาคารนวัตกรรมการสื่อสารสังคม<br/>วิทยาลัยนวัตกรรมการสื่อสารสังคม</p> | <p>ARCHITECT</p> <p>เจนจัด ศรีอรุณ สด.2155 ส.<br/>สุภิศรินทร์ หิริมเจริญ สด.2483 ส.<br/>สฤติอุทัยภรณ์ คธาเรือง สด.3046 ส.<br/>ธีรวุฒิ เล็กชอุทร สด.13920 ก.<br/>จารุวรรณ นันทา สด.21130 ก.</p> | <p>SIGNATURE</p> <p>พิมพ์พล นนทสิทธิ์<br/>สุภากร บานเย็น<br/>สุภากร บานเย็น<br/>พรเทพ ศรีจันทร์</p> | <p>STRUCTURE ENGINEER</p> <p>พิมพ์ นนทสิทธิ์ สด.5229</p> <p>ELECTRICAL ENGINEER</p> <p>สุวิระ พานิชเจริญ สฟท.3265</p> <p>MECHANICAL ENGINEER</p> <p>จันทน์ เข็ญธรรม กฟท.47352</p> | <p>SIGNATURE</p> <p>พิมพ์พล นนทสิทธิ์<br/>สุภากร บานเย็น<br/>สุภากร บานเย็น<br/>พรเทพ ศรีจันทร์</p> | <p>DRAWING TITLE</p> <p>ฝั่งแสดงครึ่งด้านซ้าย ชั้น 4<br/>ฝั่งแสดงครึ่งด้านขวา ชั้น 5</p> | <p>REVISION ISSUE</p> <table border="1"> <thead> <tr> <th>NO.</th> <th>DATE</th> <th>DESCRIPTION</th> </tr> </thead> <tbody> <tr> <td> </td> <td> </td> <td> </td> </tr> <tr> <td> </td> <td> </td> <td> </td> </tr> <tr> <td> </td> <td> </td> <td> </td> </tr> </tbody> </table> | NO. | DATE | DESCRIPTION |  |  |  |  |  |  |  |  |  | <p>DRAWING NO.</p> <p>A<br/>5<br/>SCALE 1:100<br/>NO.</p> |
|---|---|--|--|---|---|---|--|--|-----|------|-------------|--|--|--|--|--|--|--|--|--|---|
|   | NO.   | DATE   | DESCRIPTION  |   |   |   |  |  |     |      |             |  |  |  |  |  |  |  |  |  |   |
|   |   |  |  |   |   |   |  |  |     |      |             |  |  |  |  |  |  |  |  |  |   |
|   |   |  |  |   |   |   |  |  |     |      |             |  |  |  |  |  |  |  |  |  |   |
|   |   |  |  |   |   |   |  |  |     |      |             |  |  |  |  |  |  |  |  |  |   |

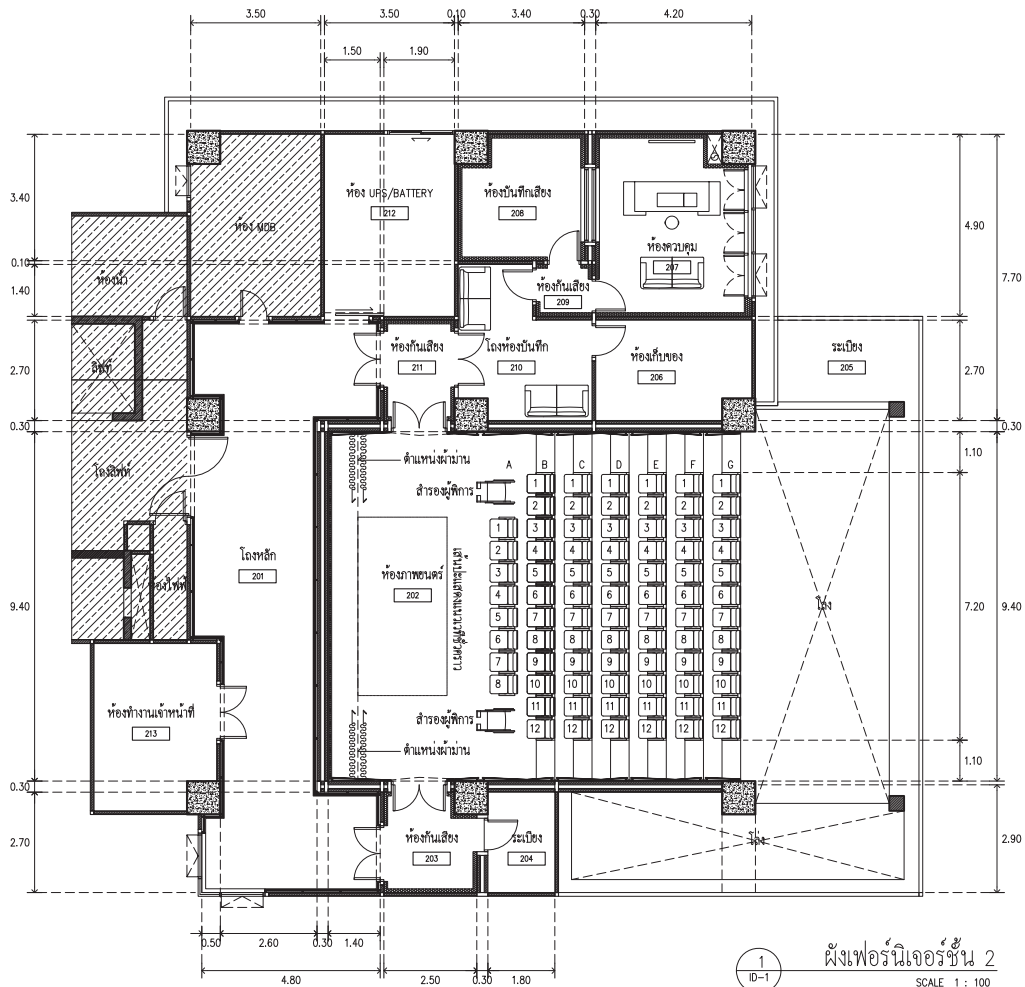

1 ผังเพอร์นิเจอร์ชั้น 2  
SCALE 1 : 100

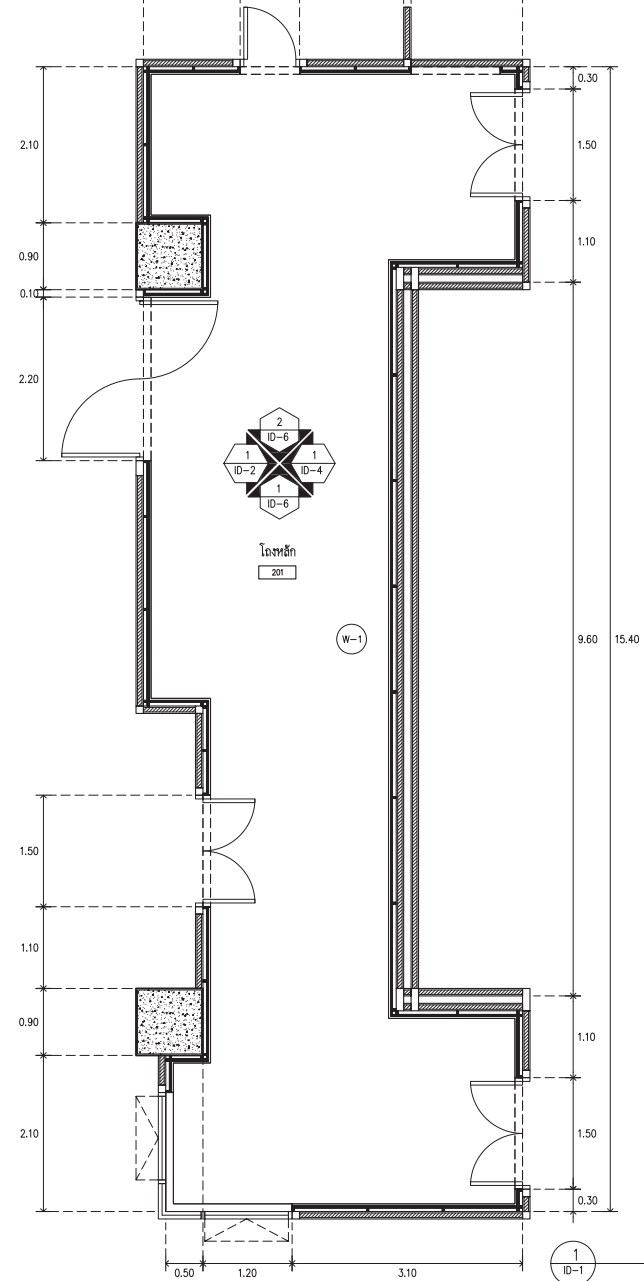

1 ผังเพอร์นิเจอร์ชั้น 2  
SCALE 1 : 50



**ARJ**  
ARJ STUDIO COMPANY LIMITED  
บริษัท อาร์เจ สตูดิโอ จำกัด  
52/770 หมู่ 7 ศูนย์มาบตาพุด  
เขตมาบตาพุด อ.เมืองระยอง จ.ระยอง 21200  
โทรศัพท์ : 662 997-1900, 662-2727  
โทรสาร : 662 997-1900  
อีเมล : arjstudio@pro.com  
เว็บไซต์ : www.arjstudio.com

**GENERAL NOTE**  
1. THIS DRAWING IS THE PROPERTY OF "SINAWINROT-UNIVERSITY" OF ITS AFFILIATES. IT IS ISSUED SUBJECT TO RETURN UPON DEMAND AND IS NOT TO BE USED EXCEPT IN CONNECTION WITH THE PROJECT FOR WHICH IT IS INTENDED.  
2. DO NOT SCALE THIS DRAWING.  
3. USE FIGURED DIMENSION ONLY.  
4. ALL DIMENSIONS ARE TO BE CHECKED ON SITE PRIOR

**PROJECT NAME**  
ออกแบบปรับปรุงห้องฉายภาพยนตร์  
สตูดิโอและห้องปฏิบัติการ  
อาคารนวัตกรรมสื่อสารสังคม  
วิทยาลัษณวิครรรมสื่อสารสังคม  
**PROJECT NUMBER**

**ARCHITECT**  
เจนจิตร ศรีสุข สด.2155 ส.  
สุภัททิพร หิมขจร สด.2483 ส.  
ศัญญาภัค คารวเรือง สด.3046 ส.  
สิริวุฒิ เสือรสุมพร สด.13920 ก.  
จตุรธรรม นันทา สด.21130 ก.

**SIGNATURE**  
[Signature]  
[Signature]  
[Signature]  
[Signature]  
[Signature]

**STRUCTURE ENGINEER**  
ทิมล นนathi สด.5229  
ELECTRICAL ENGINEER  
สุวิระ พานิชเจริญ สด.3285  
จ่านงค์ เกษขรรณ กพ.47352  
**MECHANICAL ENGINEER**  
พดฤทธิ์ ศรีจันทร์ภา กภ.31968

**DRAWING TITLE**  
ผังเพอร์นิเจอร์ชั้น 2  
โถงหลัก 201

| REVISION ISSUE |      |             | DRAWING NO. |
|----------------|------|-------------|-------------|
| NO.            | DATE | DESCRIPTION |             |
|                |      |             | ID 1        |
|                |      |             | SCALE 1:100 |
|                |      |             | NO.         |

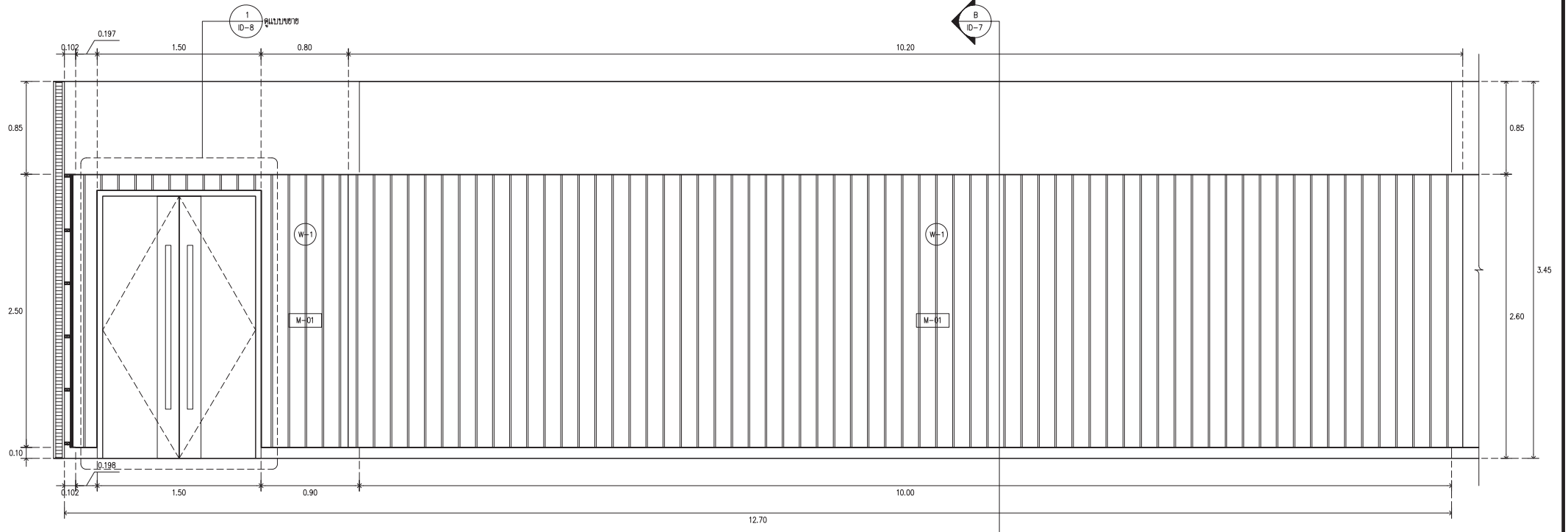

รูปด้าน 1-1  
SCALE 1 : 25

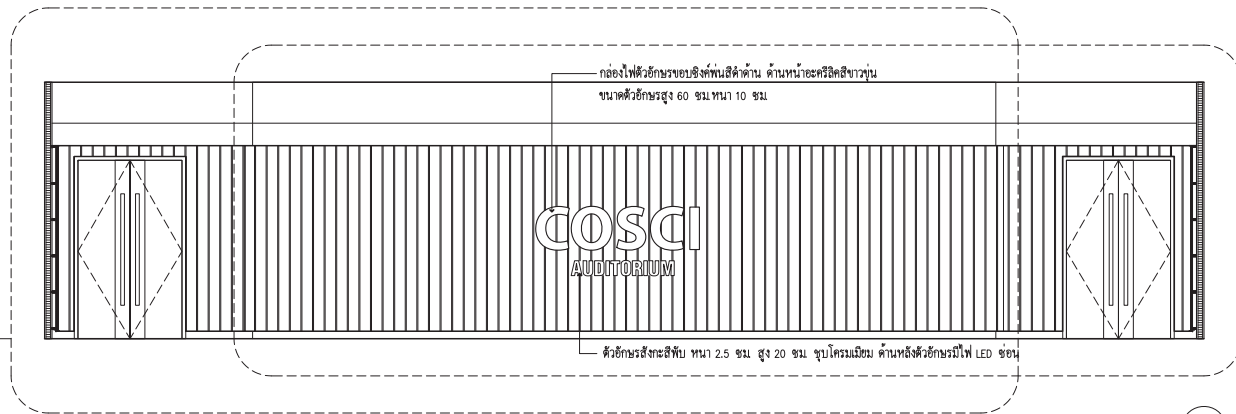

รูปด้าน 1  
SCALE 1 : 50



**ARJ**  
ARJ STUDIO COMPANY LIMITED  
19/วิภา เจริญทรัพย์ ซอยโอ 4 ซอย  
55/179 หมู่ 7 หมู่บ้านเมือง  
สงขลา ตำบลเมืองเก่า  
อำเภอเมือง สงขลา 90000 ประเทศไทย  
โทรศัพท์ : 662 997-1900, 997-2727  
โทรสาร : 662 997-1900  
อีเมล : arjstudio@yahoo.com  
เว็บไซต์ : www.arjstudio.com

**GENERAL NOTE**  
1. THIS DRAWING IS THE PROPERTY OF "SRIRAKHONWIT-UNIVERSITY" OF ITS AFFILIATES. IT IS ISSUED SUBJECT TO RETURN UPON DEMAND AND IS NOT TO BE USED EXCEPT IN CONNECTION WITH THE PROJECT FOR WHICH IT IS INTENDED.  
2. DO NOT SCALE THIS DRAWING.  
3. USE FIGURED DIMENSION ONLY.  
4. ALL DIMENSIONS ARE TO BE CHECKED ON SITE PRIOR

**PROJECT NAME**  
ออกแบบปรับปรุงห้องฉายภาพยนตร์  
สตูดิโอและห้องปฏิบัติการ  
อาคารนวัตกรรมสื่อสารสังคม  
วิทยาลัยนวัตกรรมสื่อสารสังคม

**ARCHITECT**  
เจนจิต ศิริอรุณ สด.2155 ศ.  
สุวิศินทร์ หวังเจริญ สด.2483 ศ.  
สิญญลักษณ์ คารเวียง สด.3046 ศ.  
ธีรวิมล เล็กอุทุมพร สด.13920 ภ.  
จารุวรรณ น้าทา สด.21130 ภ.

**SIGNATURE**  
*[Signature]*  
*[Signature]*  
*[Signature]*  
*[Signature]*

**STRUCTURE ENGINEER**  
ทิพภ นนทสี สท.5229  
**ELECTRICAL ENGINEER**  
สุริยะ พาณิชเจริญ สท.3265  
อำนาจ เชื้อธรรม ภท.47352  
**MECHANICAL ENGINEER**  
พลฤทธิ์ ศรีชินทรา ภท.31968

**DRAWING TITLE**  
รูปด้าน 1 ผนัง W-1  
รูปด้าน 1-1

| REVISION ISSUE |      | DESCRIPTION |
|----------------|------|-------------|
| NO.            | DATE |             |
|                |      |             |
|                |      |             |
|                |      |             |
|                |      |             |

**DRAWING NO.**  
ID  
2  
SCALE 1:100  
NO.



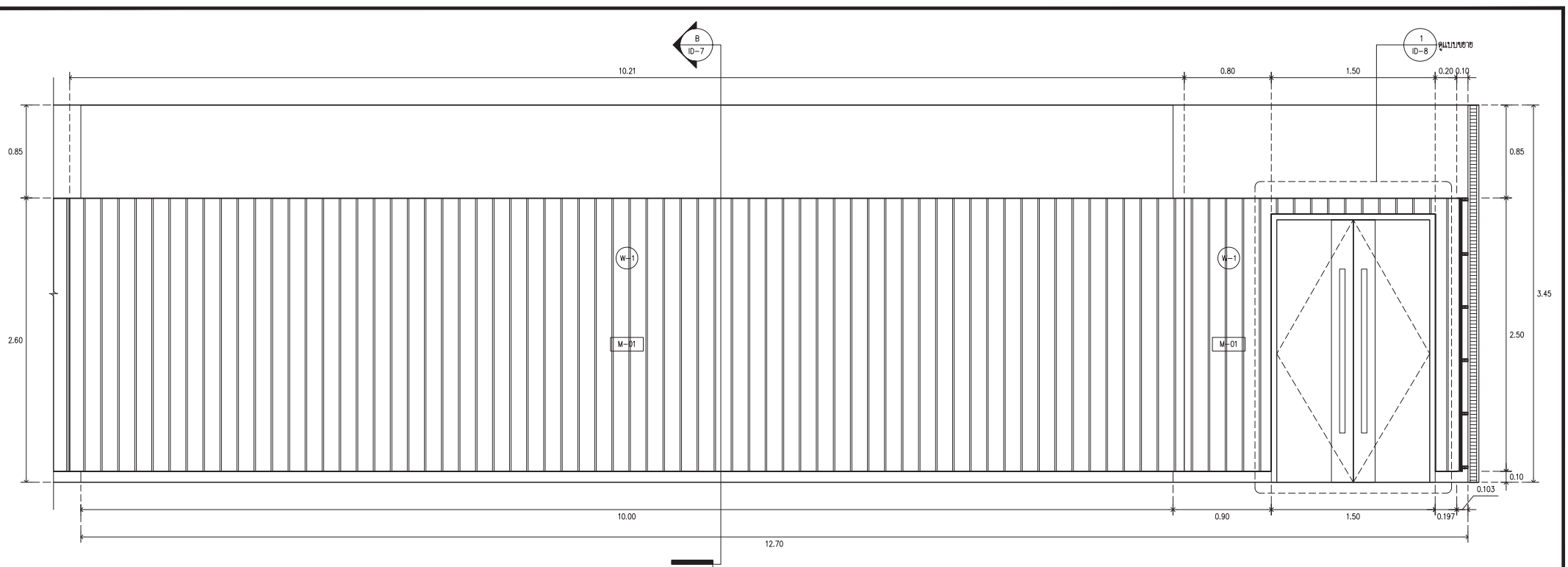



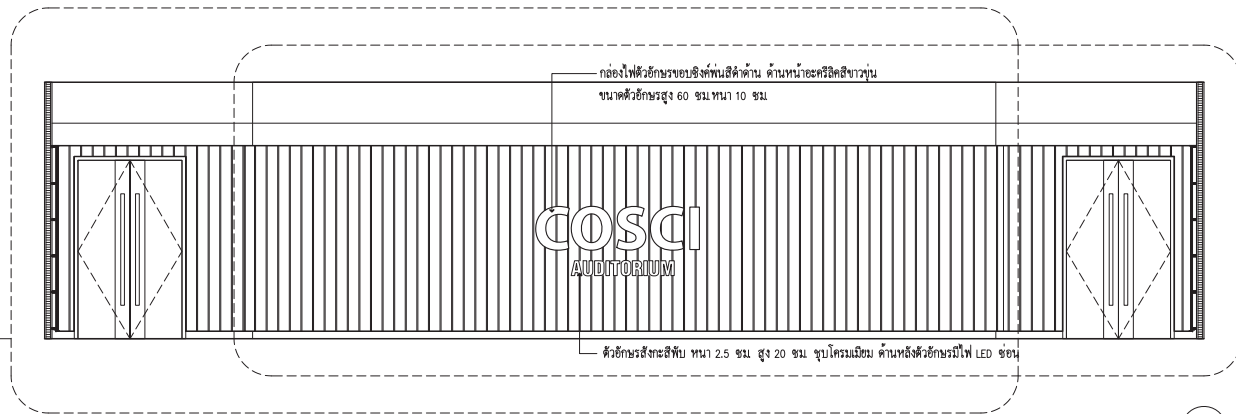





รูปด้าน 1-2  
SCALE 1 : 25



รูปด้าน 1  
SCALE 1 : 50

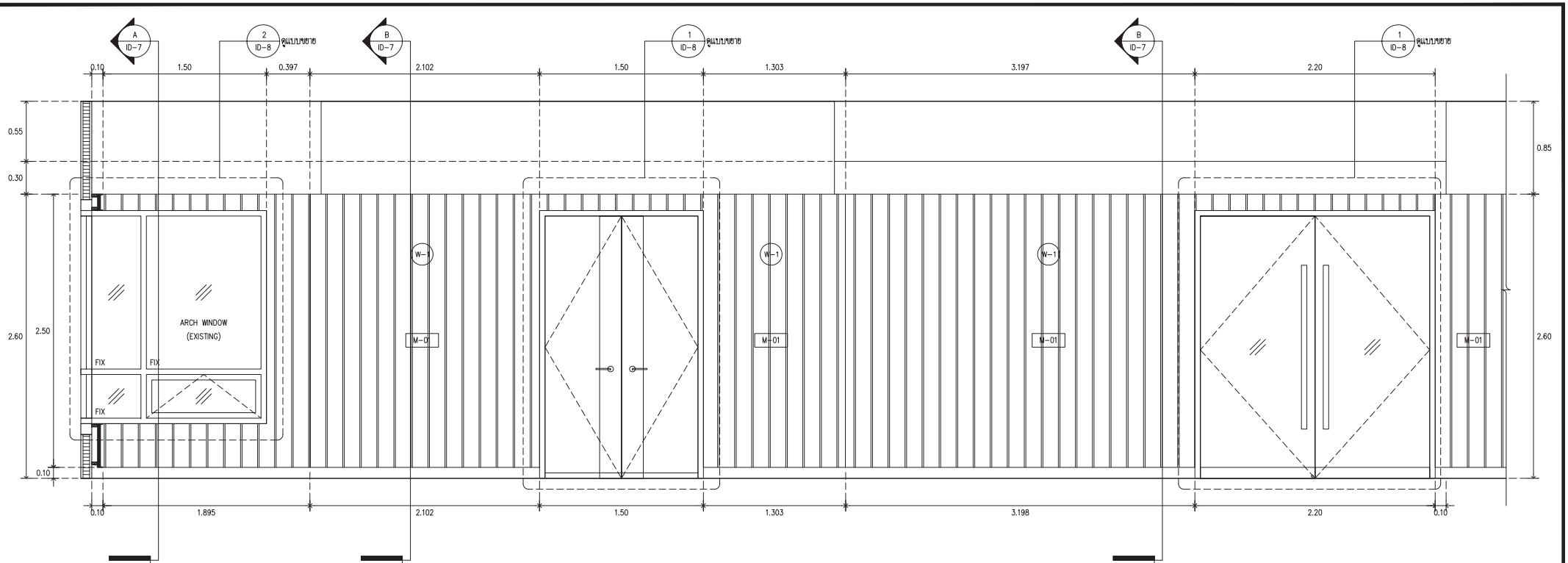

|  <b>ARJ</b><br>ARJ STUDIO COMPANY LIMITED<br>19/111 อาคาร 7 ชั้น ถนนวิภาวดีรังสิต แขวงจตุจักร กรุงเทพฯ 10000<br>โทร : 02-997-1900, 02-997-2727<br>โทรสาร : 02-997-1900<br>อีเมล : arjstudio@arjstudio.com<br>เว็บไซต์ : www.arjstudio.com | <b>GENERAL NOTE</b><br>1. THIS DRAWING IS THE PROPERTY OF "SRINAKHROTH-UNIVERSITY" OF ITS AFFILIATES. IT IS ISSUED SUBJECT TO RETURN UPON DEMAND AND IS NOT TO BE USED EXCEPT IN CONNECTION WITH THE PROJECT FOR WHICH IT IS INTENDED.<br>2. DO NOT SCALE THIS DRAWING.<br>3. USE FIGURED DIMENSION ONLY.<br>4. ALL DIMENSIONS ARE TO BE CHECKED ON SITE PRIOR | <b>PROJECT NAME</b><br>ออกแบบปรับปรุงห้องฉายภาพยนตร์ สตูดิโอและห้องปฏิบัติการ อาคารนวัตกรรมสื่อสารสังคม วิทยาลัยนวัตกรรมสื่อสารสังคม | <b>ARCHITECT</b><br>เจนจิต ศิริอรุณ สด.2155 ศ.<br>สุภัคคินทร์ หวังเจริญ สด.2483 ศ.<br>สัญญลักษณ์ คารเวียง สด.3046 ศ.<br>ธีรวุฒิ เล็กชอุทร สด.13920 ภ.<br>จารุวรรณ น้าทา สด.21130 ภ. | <b>SIGNATURE</b><br><br><br><br><br> | <b>STRUCTURE ENGINEER</b><br>ทิมภ นนทสี สด.5229<br><b>ELECTRICAL ENGINEER</b><br>สุริยะ พาณิชเจริญ สฟท.3265<br>อังนงค์ เชื้อธรรม ภท.47352<br><b>MECHANICAL ENGINEER</b><br>พงศฤทธิ์ ศรีจันทร์ภา ภท.31968 | <b>SIGNATURE</b><br><br><br><br> | <b>DRAWING TITLE</b><br>รูปด้าน 1 ผนัง W-1<br>รูปด้าน 1-2 | <b>REVISION ISSUE</b><br><table border="1"> <thead> <tr> <th>NO.</th> <th>DATE</th> <th>DESCRIPTION</th> </tr> </thead> <tbody> <tr> <td> </td> <td> </td> <td> </td> </tr> <tr> <td> </td> <td> </td> <td> </td> </tr> <tr> <td> </td> <td> </td> <td> </td> </tr> </tbody> </table> | NO. | DATE | DESCRIPTION |  |  |  |  |  |  |  |  |  | <b>DRAWING NO.</b><br>ID 3<br>SCALE 1:100<br>NO. |
|---|--|--|---|---|--|--|---|---|-----|------|-------------|--|--|--|--|--|--|--|--|--|--|
|   |  |  |   |   |  |  |   |   | NO. | DATE | DESCRIPTION |  |  |  |  |  |  |  |  |  |  |
|   |  |  |   |   |  |  |   |   |     |      |             |  |  |  |  |  |  |  |  |  |  |
|   |  |  |   |   |  |  |   |   |     |      |             |  |  |  |  |  |  |  |  |  |  |
|   |  |  |   |   |  |  |   |   |     |      |             |  |  |  |  |  |  |  |  |  |  |
| <b>PROJECT NUMBER</b>   |  |  |   |   |  |  |   |   |     |      |             |  |  |  |  |  |  |  |  |  |  |

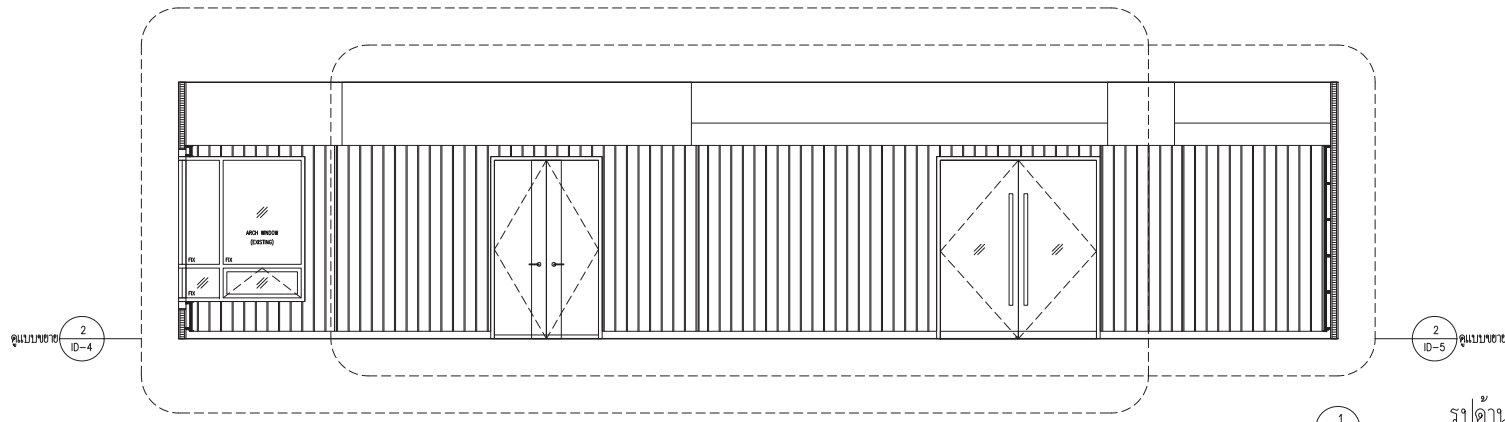

รูปด้าน 2-1  
SCALE 1 : 25

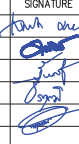

รูปด้าน 2  
SCALE 1 : 50

|  <b>ARJ</b><br>ARJ STUDIO COMPANY LIMITED<br>19/111 เจริญนคร ซอยโกลด์ ซันด์<br>55/179 หมู่ 7 หมู่บ้านเอื้ออาทร<br>เขตคลองเตย กรุงเทพมหานคร 10110<br>โทรศัพท์ : 12000 เว็บไซต์ : arjstudio.com<br>โทรสาร : 462 997-1900, 462 997-2727<br>โทรสาร : 462 997-1900<br>อีเมล : arjstudio@yaho.com<br>เว็บไซต์ : www.arjstudio.com | <b>GENERAL NOTE</b><br>1. THIS DRAWING IS THE PROPERTY OF "SRINAKHROTH-UNIVERSITY" OF ITS AFFILIATES. IT IS ISSUED SUBJECT TO RETURN UPON DEMAND AND IS NOT TO BE USED EXCEPT IN CONNECTION WITH THE PROJECT FOR WHICH IT IS INTENDED.<br>2. DO NOT SCALE THIS DRAWING.<br>3. USE FIGURED DIMENSION ONLY.<br>4. ALL DIMENSIONS ARE TO BE CHECKED ON SITE PRIOR | <b>PROJECT NAME</b><br>ออกแบบปรับปรุงห้องฉายภาพยนตร์<br>สตูดิโอและห้องปฏิบัติการ<br>อาคารนวัตกรรมสื่อสารสังคม<br>วิทยาลัยการบรมสื่อสารสังคม<br><b>PROJECT NUMBER</b> | <b>ARCHITECT</b><br>เจนจิต ศรีอรุณ สด.2155 ศ.<br>สุภัคตินทร์ หอสมเจริญ สด.2483 ศ.<br>สันญชัญญา คารเวียง สด.3046 ศ.<br>ธีรวิมล เล็กชอุทร สด.13920 ภ.<br>จารุวรรณ นันทา สด.21130 ภ. | <b>SIGNATURE</b><br> | <b>STRUCTURE ENGINEER</b><br>ทิมลา นนทสี สธ.5229<br><b>ELECTRICAL ENGINEER</b><br>สุริยะ พาณิชเจริญ สทท.3265<br>อังนงค์ เขื่องธรรม ภทท.47352<br><b>MECHANICAL ENGINEER</b><br>พงศฤทธิ์ ศรีขันทรา ภท.31968 | <b>SIGNATURE</b><br> | <b>DRAWING TITLE</b><br>รูปด้าน 2 ผนัง W-1<br>รูปด้าน 2-1 | <b>REVISION ISSUE</b><br><table border="1"> <thead> <tr> <th>NO.</th> <th>DATE</th> <th>DESCRIPTION</th> </tr> </thead> <tbody> <tr> <td> </td> <td> </td> <td> </td> </tr> <tr> <td> </td> <td> </td> <td> </td> </tr> <tr> <td> </td> <td> </td> <td> </td> </tr> </tbody> </table> | NO. | DATE | DESCRIPTION |  |  |  |  |  |  |  |  |  | <b>DRAWING NO.</b><br>ID<br>4<br>SCALE 1:100<br>NO. |
|---|--|--|---|---|---|---|---|---|-----|------|-------------|--|--|--|--|--|--|--|--|--|---|
|   | NO.  | DATE   | DESCRIPTION   |   |   |   |   |   |     |      |             |  |  |  |  |  |  |  |  |  |   |
|   |  |  |   |   |   |   |   |   |     |      |             |  |  |  |  |  |  |  |  |  |   |
|   |  |  |   |   |   |   |   |   |     |      |             |  |  |  |  |  |  |  |  |  |   |
|   |  |  |   |   |   |   |   |   |     |      |             |  |  |  |  |  |  |  |  |  |   |

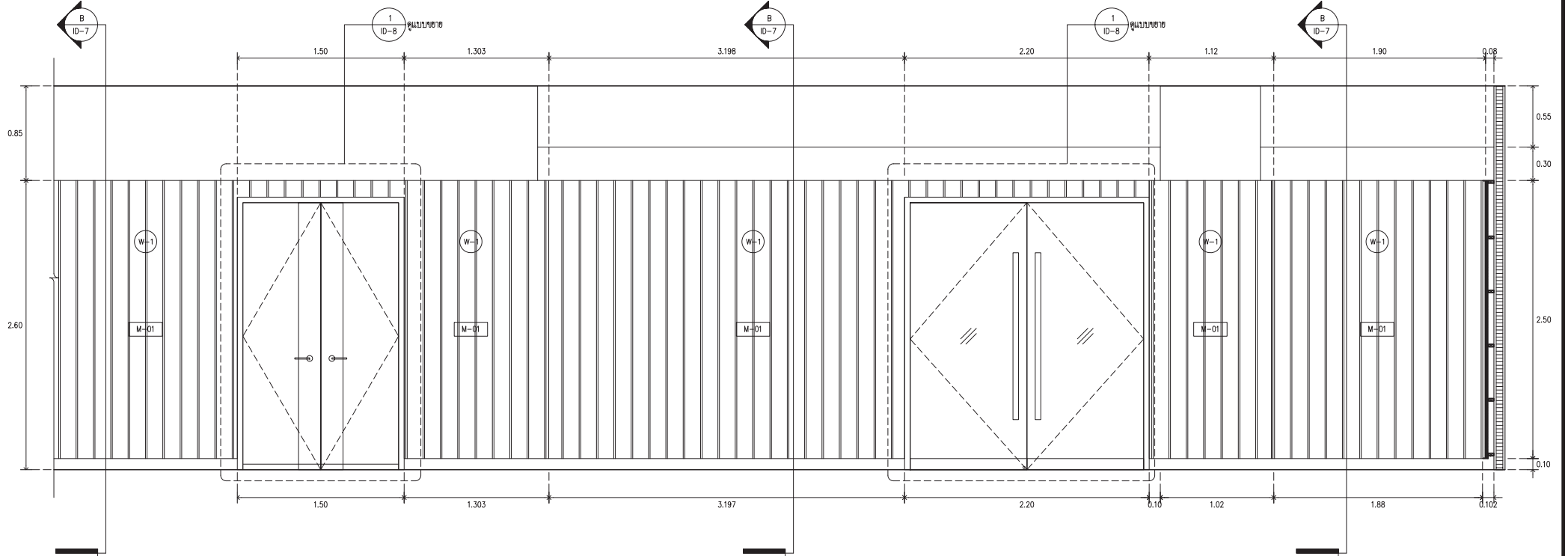

รูปด้าน 2-2  
SCALE 1 : 25

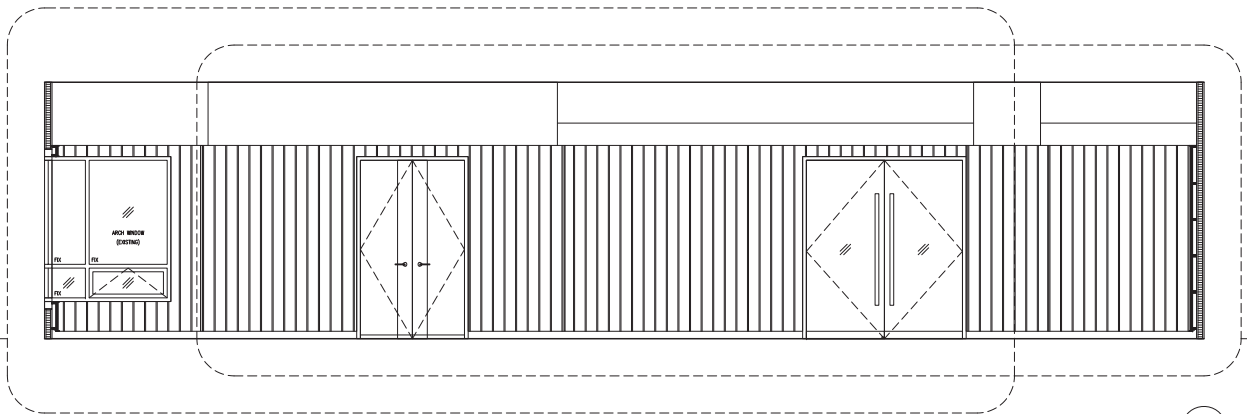

รูปด้าน 2  
SCALE 1 : 50



**ARJ**  
ARJ STUDIO COMPANY LIMITED  
19/วิภาวดีรังสิต ซอย 6 ซ. 1  
52/179 หมู่ 7 หมู่บ้านเอื้ออาทร  
จตุจักร กรุงเทพฯ 10000  
โทรศัพท์ : 062 997-1900, 097-2727  
โทรสาร : 062 997-1900  
อีเมล : arjstudio@yahoo.com  
เว็บไซต์ : www.arjstudio.com

**GENERAL NOTE**  
1. THIS DRAWING IS THE PROPERTY OF "SRINAKHROTH-UNIVERSITY" OR ITS AFFILIATES. IT IS ISSUED SUBJECT TO RETURN UPON DEMAND AND IS NOT TO BE USED EXCEPT IN CONNECTION WITH THE PROJECT FOR WHICH IT IS INTENDED.  
2. DO NOT SCALE THIS DRAWING.  
3. USE FIGURED DIMENSION ONLY.  
4. ALL DIMENSIONS ARE TO BE CHECKED ON SITE PRIOR

**PROJECT NAME**  
ออกแบบปรับปรุงห้องฉายภาพยนตร์  
สตูดิโอและห้องปฏิบัติการ  
อาคารนวัตกรรมสื่อสารสังคม  
วิทยาลัยนวัตกรรมสื่อสารสังคม  
**PROJECT NUMBER**

**ARCHITECT**  
เจนจิต ศิริอรุณ สด.2155 ศ.  
สุศักดิ์รินทร์ หอสมเจริญ สด.2483 ศ.  
สัญญาสิทธิ์นาม์ คารเวียง สด.3046 ศ.  
ธีรวิมล เล็กชอุทร สด.13920 ภ.  
จารุวรรณ น้าทา สด.21130 ภ.

**SIGNATURE**  
*[Signature]*  
*[Signature]*  
*[Signature]*  
*[Signature]*  
*[Signature]*

**STRUCTURE ENGINEER**  
ทิฆม นนทสี สท.5229  
**ELECTRICAL ENGINEER**  
สุริยะ พาณิชเจริญ สท.3265  
จันทน์ เกียรติธรรม ภท.47352  
**MECHANICAL ENGINEER**  
พลฤทธิ์ ศรีชินทรา ภท.31968

**DRAWING TITLE**  
รูปด้าน 2 ผนัง W-1  
รูปด้าน 2-2

| REVISION ISSUE |      | DESCRIPTION | DRAWING NO. |
|----------------|------|-------------|-------------|
| NO.            | DATE |             |             |
|                |      |             | ID 5        |
|                |      |             | SCALE 1:100 |
|                |      |             | NO.         |

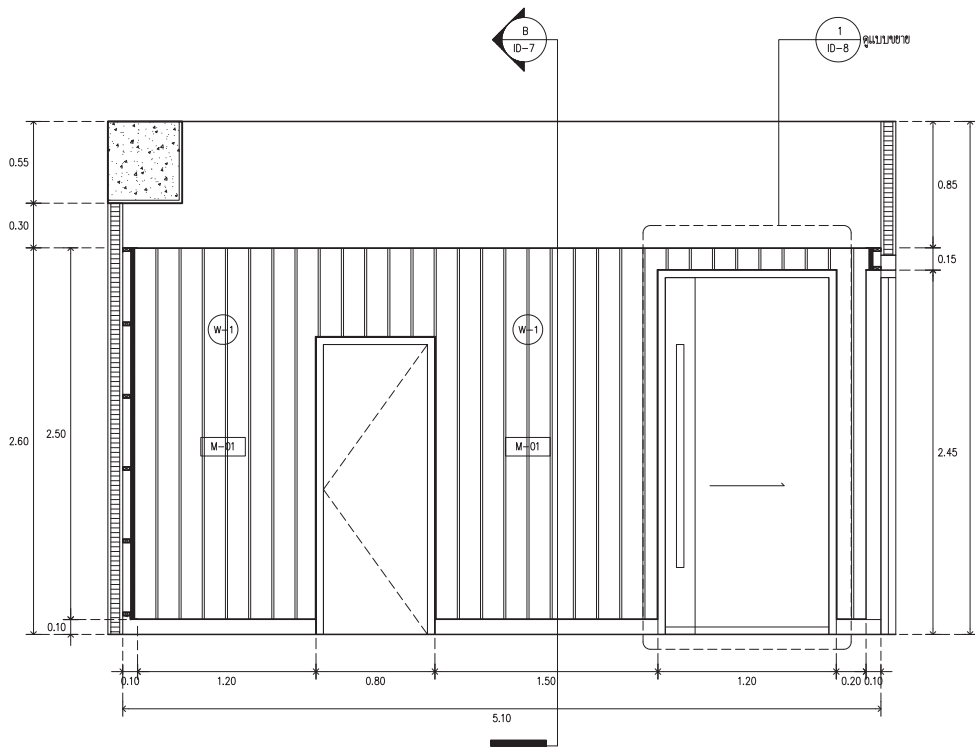

1 ID-6 รูปด้าน 3  
SCALE 1 : 50

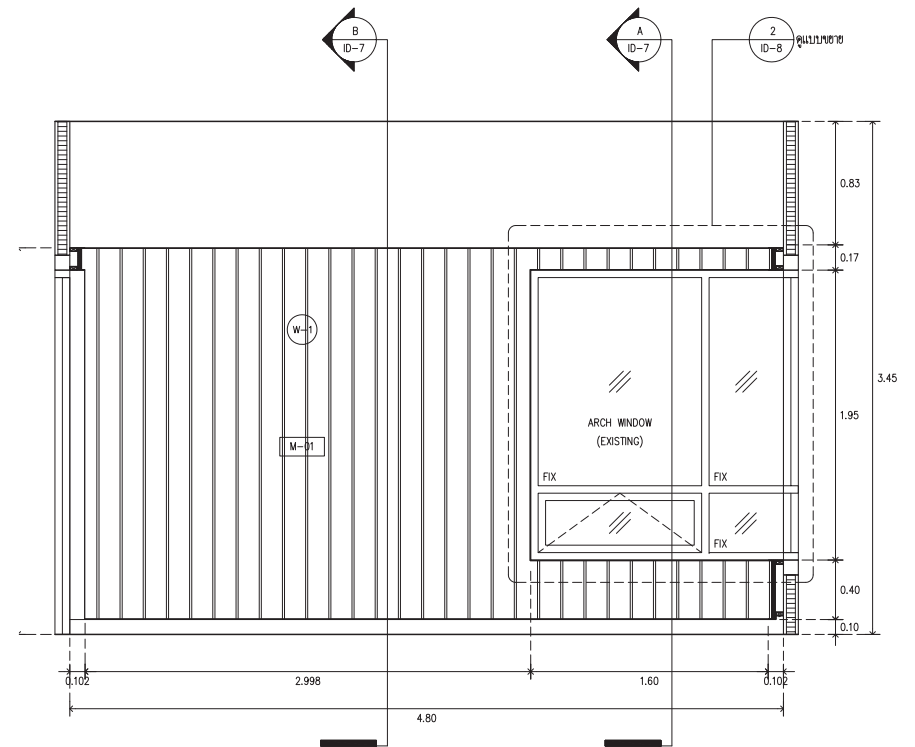

2 ID-6 รูปด้าน 4  
SCALE 1 : 50



ARJ

ARJ STUDIO COMPANY LIMITED  
19/วิทย์ เจริญทรัพย์ ซอย 10 ซ. 4/ค  
52/179 หมู่ 7 หมู่บ้านเอื้อเฟื้อ  
สงขลานครินทร์ อำเภอเมืองสงขลา  
โทรสาร : 462 997-1900  
โทร : 462 997-1900  
อีเมล : arjstudio@ yahoo.com  
เว็บไซต์ : www.arjstudio.com

GENERAL NOTE  
1. THIS DRAWING IS THE PROPERTY OF "SRINAKHROTH-UNIVERSITY" OF ITS AFFILIATES. IT IS ISSUED SUBJECT TO RETURN UPON DEMAND AND IS NOT TO BE USED EXCEPT IN CONNECTION WITH THE PROJECT FOR WHICH IT IS INTENDED.  
2. DO NOT SCALE THIS DRAWING.  
3. USE FIGURED DIMENSION ONLY.  
4. ALL DIMENSIONS ARE TO BE CHECKED ON SITE PRIOR

PROJECT NAME  
ออกแบบปรับปรุงห้องฉายภาพยนตร์  
สตูดิโอและห้องปฏิบัติการ  
อาคารนวัตกรรมสื่อสารสังคม  
วิทยาสถาปัตยกรรมสื่อสารสังคม  
PROJECT NUMBER

|                    |                             |
|--------------------|-----------------------------|
| ARCHITECT          | เจนจิตร ศิริอรุณ สด.2155 ส. |
| สถาปนิกในพระ       | หิรัญเจริญ สด.2483 ส.       |
| สัญญาสัมพันธ์      | ดารารวีเจ สด.3046 ส.        |
| ธีรวิมล เล็กชอุทิศ | สด.13920 ก.                 |
| จารุวรรณ น้าทา     | สด.21130 ก.                 |

SIGNATURE

|                     |                                |
|---------------------|--------------------------------|
| STRUCTURE ENGINEER  | ทิพภ นนทสี สด.5229             |
| ELECTRICAL ENGINEER | สุวิริยะ พานิชเจริญ สทก.3265   |
| MECHANICAL ENGINEER | จำนงศักดิ์ เข็องธรรม ภทก.47352 |
| ช่างเทคนิค          | พรพิชญ์ ศรีจันทร์ภา ภก.31968   |

SIGNATURE

DRAWING TITLE  
รูปด้าน 3,4 ผนัง W-1

| REVISION ISSUE |      |             |
|----------------|------|-------------|
| NO.            | DATE | DESCRIPTION |
|                |      |             |
|                |      |             |
|                |      |             |
|                |      |             |

DRAWING NO.  
ID  
6  
SCALE 1:100  
NO.

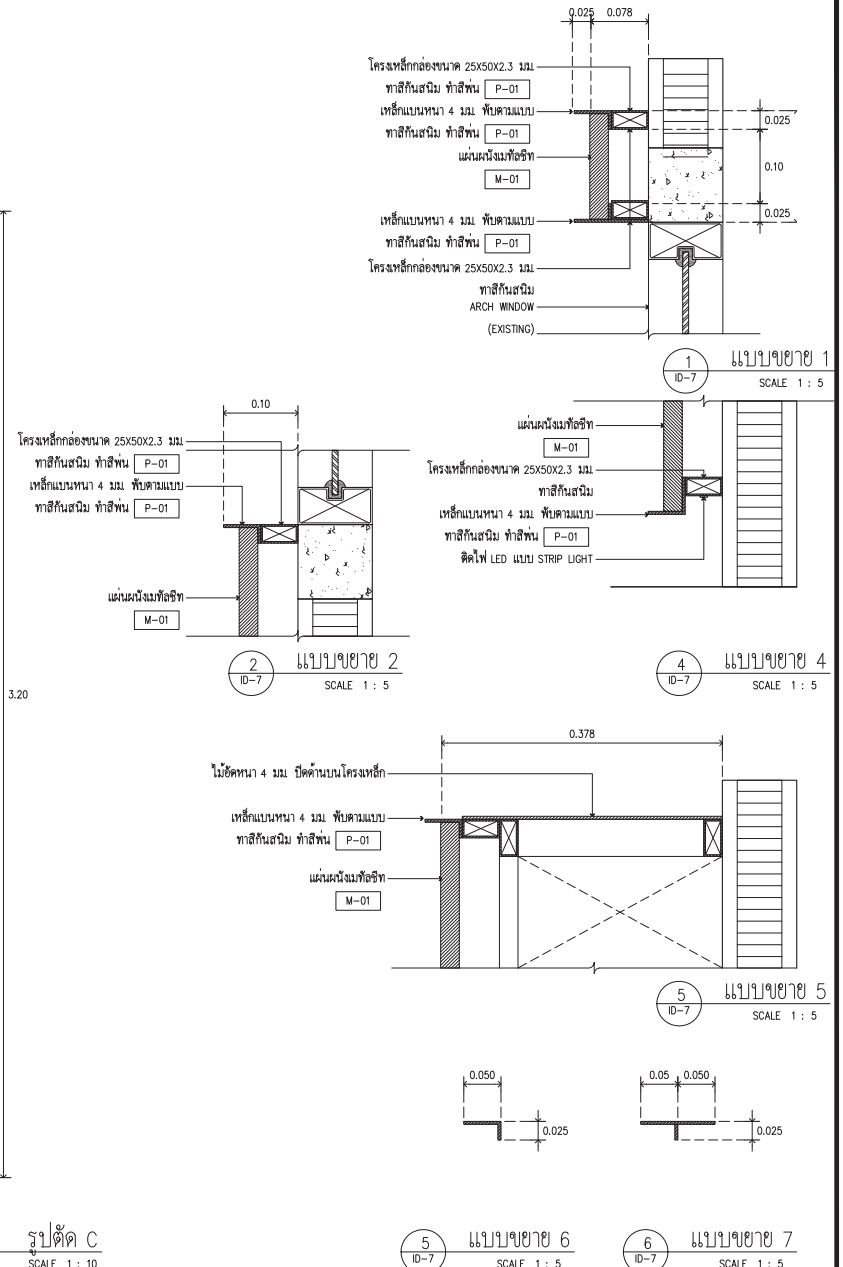
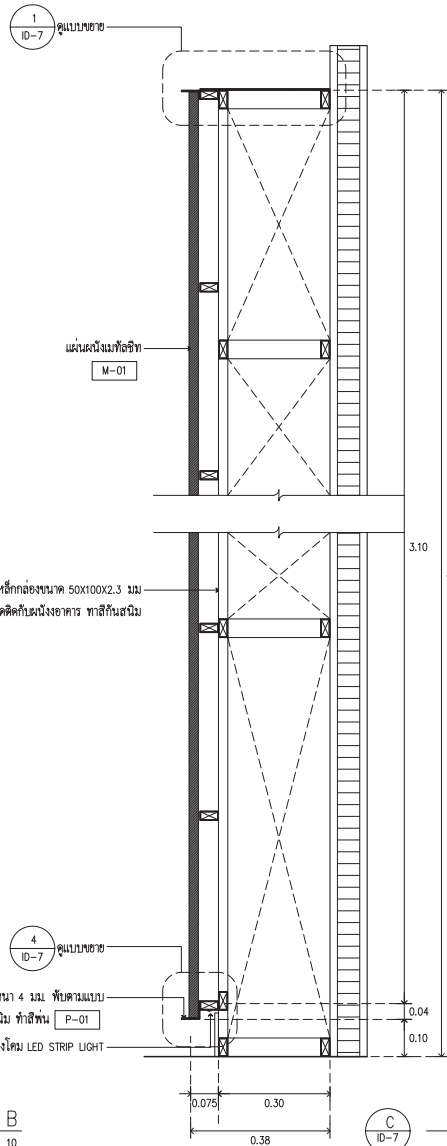
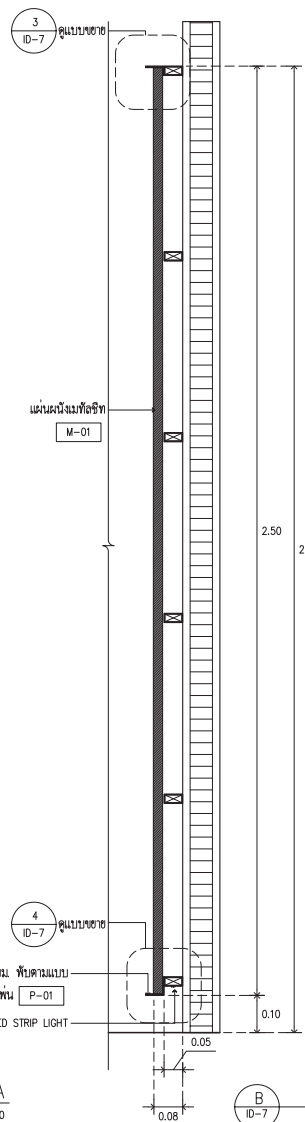
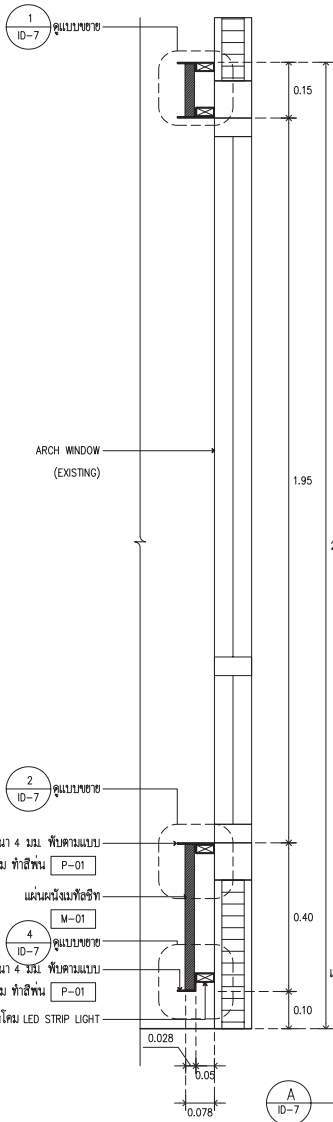

**ARJ** ARJ STUDIO COMPANY LIMITED  
 19/11 อาคาร เอสทีไอ ซิตี  
 52/179 หมู่ 7 หมู่บ้านเอื้อเฟื้อ  
 เขตหลักสี่ แขวงเมืองจันทบุรี  
 กรุงเทพฯ 12000 ประเทศไทย  
 โทรศัพท์ : 662 997-1900, 997-2727  
 โทรสาร : 662 997-1900  
 อีเมล : arjstudio@yaho.com  
 เว็บไซต์ : www.arjstudio.com

GENERAL NOTE  
 1. THIS DRAWING IS THE PROPERTY OF "SRIRAKHINROT-UNIVERSITY" OR ITS AFFILIATES. IT IS ISSUED SUBJECT TO RETURN UPON DEMAND AND IS NOT TO BE USED EXCEPT IN CONNECTION WITH THE PROJECT FOR WHICH IT IS INTENDED.  
 2. DO NOT SCALE THIS DRAWING.  
 3. USE FIGURED DIMENSION ONLY.  
 4. ALL DIMENSIONS ARE TO BE CHECKED ON SITE PRIOR

PROJECT NAME  
**ออกแบบปรับปรุงห้องฉายภาพยนตร์  
 สตูดิโอและห้องปฏิบัติการ  
 อาคารนวัตกรรมสื่อสารสังคม  
 วิทยาลัยนวัตกรรมสื่อสารสังคม**

ARCHITECT  
**เจนจิต ศรีอรุณ สด.2155 ส.  
 สุวิศิรินทร์ หิรัญเจริญ สด.2483 ส.  
 อัญญาสิริภรณ์ คารมเรือง สด.3046 ส.  
 ธีรวิมล เล็กอุยธร สด.13920 ก.  
 ชารุวรรณ น้าทา สด.21130 ก.**

SIGNATURE  
**ทิมภ นมทลี สท.5229  
 สุริยะ พาณิชเจริญ สท.3265  
 จันทน์ เชื้อธรรม ภท.47352  
 พงศฤทธิ์ ศรีชินทาวา ภท.31968**

STRUCTURE ENGINEER  
**ทิมภ นมทลี สท.5229  
 สุริยะ พาณิชเจริญ สท.3265  
 จันทน์ เชื้อธรรม ภท.47352  
 พงศฤทธิ์ ศรีชินทาวา ภท.31968**

| REVISION ISSUE |      |             | DRAWING NO. |
|----------------|------|-------------|-------------|
| NO.            | DATE | DESCRIPTION |             |
|                |      |             | ID 7        |
|                |      |             |             |
| DRAWING TITLE  |      |             | SCALE 1:100 |
| แบบขยาย        |      |             |             |
| DRAWING NO.    |      |             | NO.         |

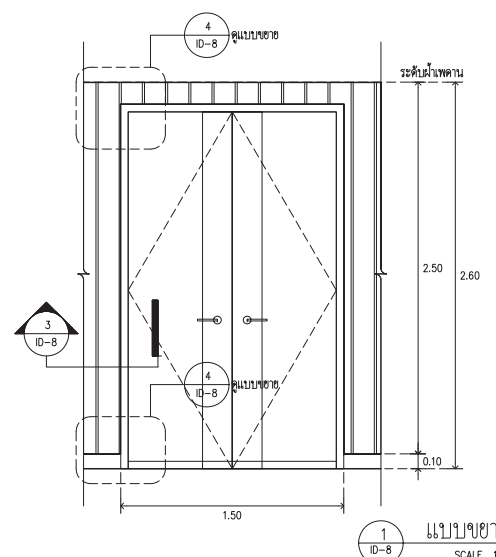
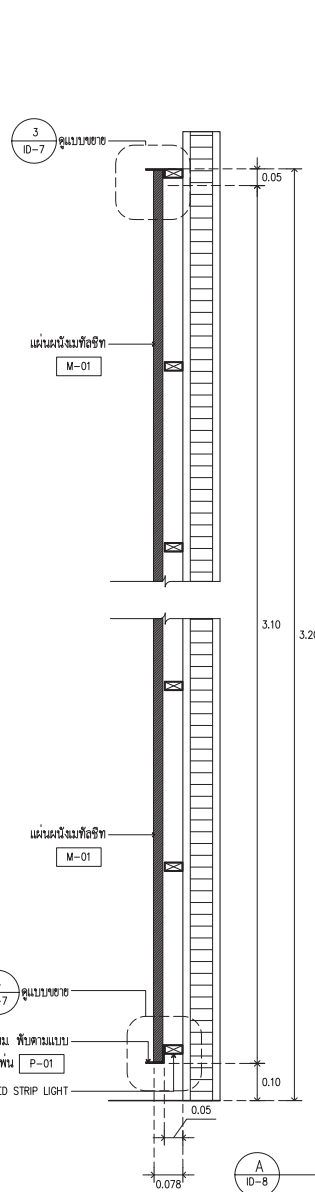

1 ระเบียงชาย 1  
ID-8 SCALE 1 : 10

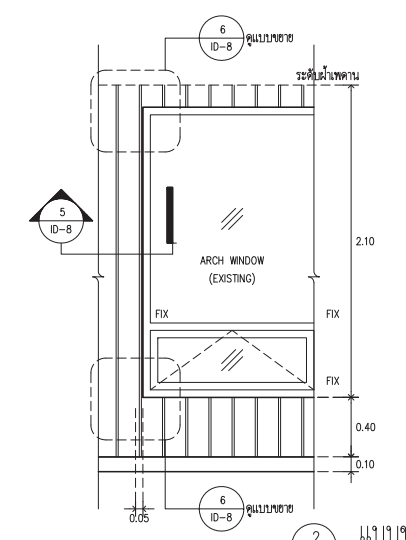

2 ระเบียงชาย 2  
ID-8 SCALE 1 : 10

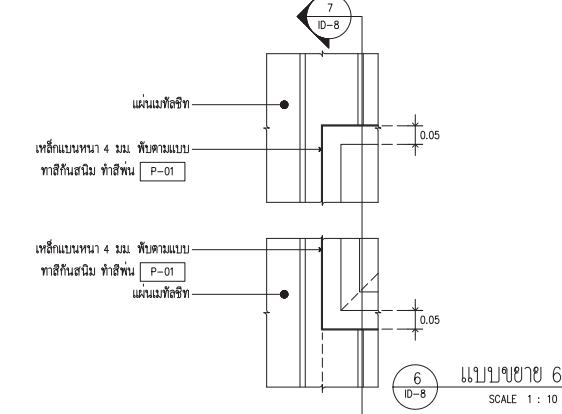
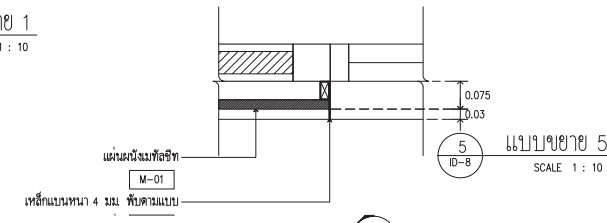
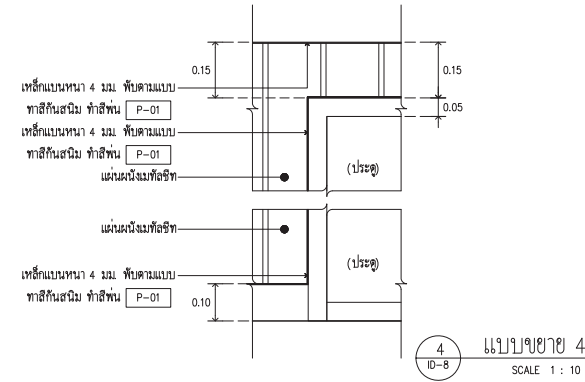
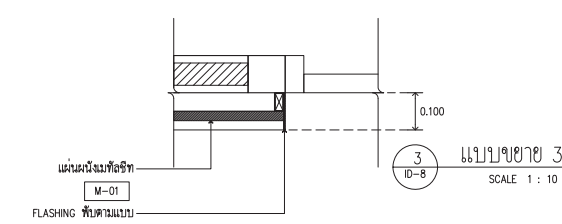

A รูปตัด A  
ID-8 SCALE 1 : 10



**ARJ**  
ARJ STUDIO COMPANY LIMITED  
บริษัท อาร์เจ สตูดิโอ จำกัด  
19/179 หมู่ 7 หมู่บ้านเอื้อเฟื้อ  
ซอยพหลโยธิน แขวงเมืองสามก๊ก  
ปทุมธานี 12000 ประเทศไทย  
โทรศัพท์ : 662 997-1900, 997-2727  
โทรสาร : 662 997-1900  
อีเมล : arjstudio@yaho.com  
เว็บไซต์ : www.arjstudio.com

| GENERAL NOTE  | PROJECT NAME   | ARCHITECT  | SIGNATURE  | STRUCTURE ENGINEER  | SIGNATURE  | DRAWING TITLE        | REVISION ISSUE   |      |             | DRAWING NO. |  |  |  |  |  |  |  |  |  |                               |
|---|--|--|--|---|--|----------------------|--|------|-------------|-------------|--|--|--|--|--|--|--|--|--|-------------------------------|
|   |  |  |  |   |  |                      | NO.  | DATE | DESCRIPTION |             |  |  |  |  |  |  |  |  |  |                               |
| 1. THIS DRAWING IS THE PROPERTY OF "SRMANKHROIT-UNIVERSITY" OF ITS AFFILIATES. IT IS ISSUED SUBJECT TO RETURN UPON DEMAND AND IS NOT TO BE USED EXCEPT IN CONNECTION WITH THE PROJECT FOR WHICH IT IS INTENDED.<br>2. DO NOT SCALE THIS DRAWING.<br>3. USE FIGURED DIMENSION ONLY.<br>4. ALL DIMENSIONS ARE TO BE CHECKED ON SITE PRIOR | ออกแบบปรับปรุงห้องฉายภาพยนตร์<br>สตูดิโอและห้องปฏิบัติการ<br>อาคารนวัตกรรมสื่อสารสังคม<br>วิทยาลัยนวัตกรรมสื่อสารสังคม | เจนจิต ศิริอรุณ สด.2155 ส.<br>สุวดีคินทร์ หินเจริญ สด.2483 ส.<br>สันติลักษณ์ คารมเรือง สด.3046 ส.<br>ธีรภูมิ เล็กชอุทร สด.13920 ร.<br>จารุวรรณ น้าพา สด.21130 ร. | [Signature]<br>[Signature]<br>[Signature]<br>[Signature] | ทิมล นนทสี สธ.5229<br>ELECTRICAL ENGINEER<br>สุริยะ พาณิชเจริญ สพัก.3265<br>ช่างจก เศรษฐธรรม สพัก.47352<br>MECHANICAL ENGINEER<br>พงศฤทธิ์ ศรีชินทรา รก.31968 | [Signature]<br>[Signature]<br>[Signature]<br>[Signature] | รูปตัด<br>ระเบียงชาย | <table border="1"> <tr><th>NO.</th><th>DATE</th><th>DESCRIPTION</th></tr> <tr><td> </td><td> </td><td> </td></tr> <tr><td> </td><td> </td><td> </td></tr> <tr><td> </td><td> </td><td> </td></tr> </table> | NO.  | DATE        | DESCRIPTION |  |  |  |  |  |  |  |  |  | ID<br>8<br>SCALE 1:100<br>NO. |
| NO.   | DATE   | DESCRIPTION  |  |   |  |                      |  |      |             |             |  |  |  |  |  |  |  |  |  |                               |
|   |  |  |  |   |  |                      |  |      |             |             |  |  |  |  |  |  |  |  |  |                               |
|   |  |  |  |   |  |                      |  |      |             |             |  |  |  |  |  |  |  |  |  |                               |
|   |  |  |  |   |  |                      |  |      |             |             |  |  |  |  |  |  |  |  |  |                               |



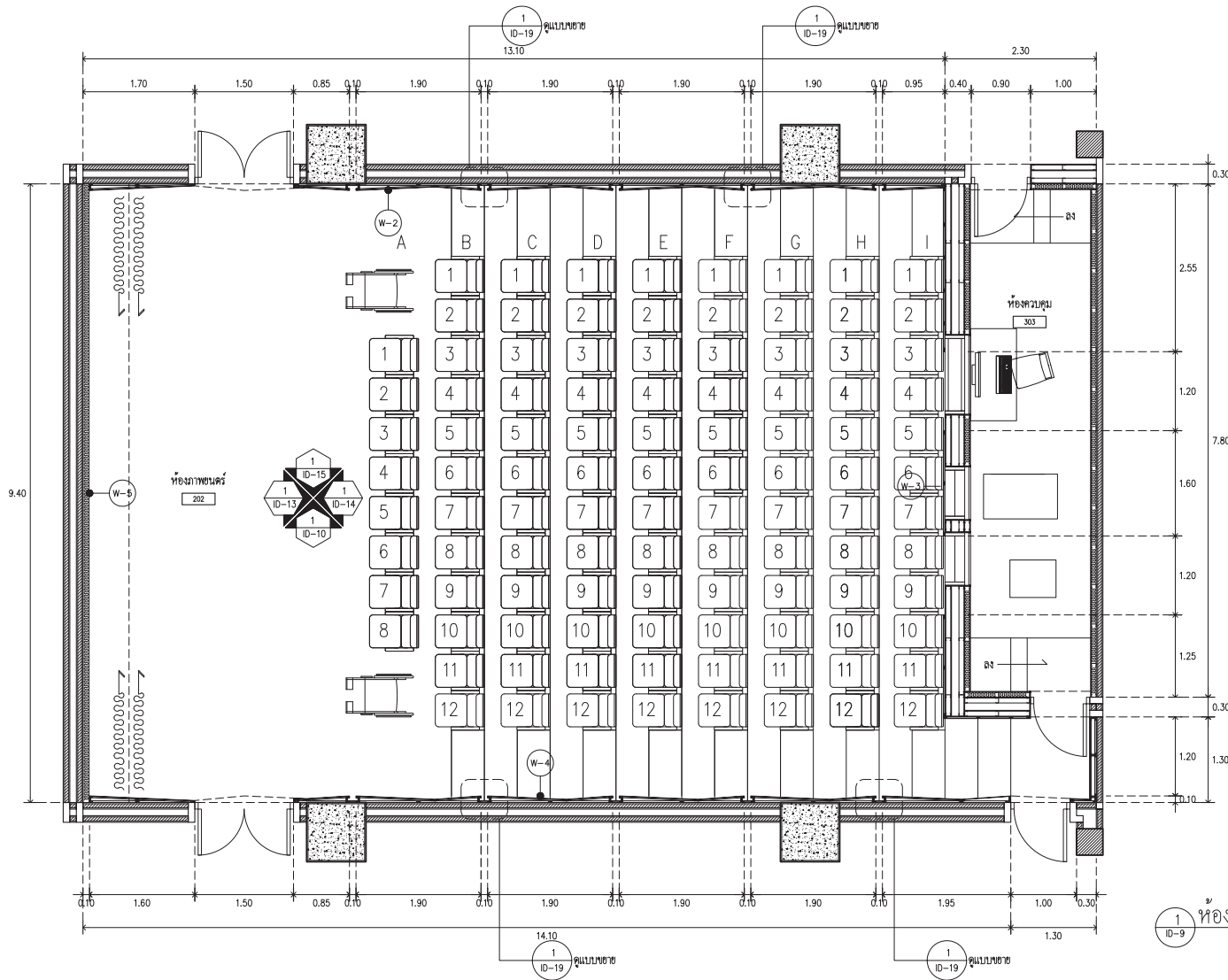

| จำนวนที่นั่งห้องฉายภาพยนต์ | จำนวนที่นั่ง |
|----------------------------|--------------|
| A                          | 8            |
| B                          | 12           |
| C                          | 12           |
| D                          | 12           |
| E                          | 12           |
| F                          | 12           |
| G                          | 12           |
| H                          | 12           |
| I                          | 12           |
| รวมจำนวน                   | 104          |

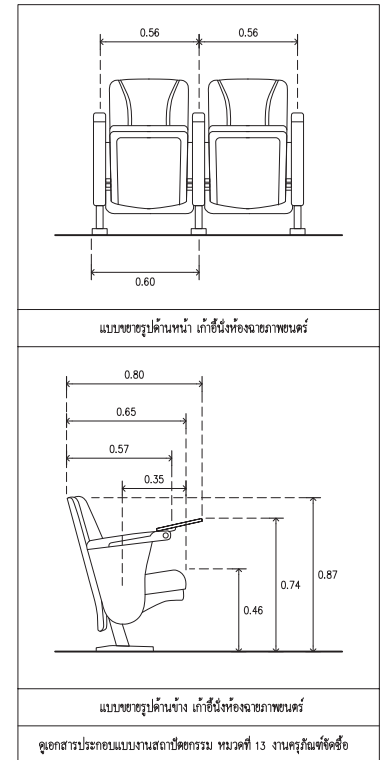

1 ห้องฉายภาพยนต์ 202  
ID-9  
SCALE 1 : 50



**ARJ**  
ARJ STUDIO COMPANY LIMITED  
19/วิภา อนุพันธ์ ซอย 10 ซ. 4  
52/179 หมู่ 7 หมู่บ้านเอเชียน  
พาร์ค ถนนวิภาวดีรังสิต  
กรุงเทพฯ 10000 ประเทศไทย  
โทรศัพท์ : 062 997-1900, 997-2727  
โทรสาร : 062 997-1900  
อีเมล : arjstudio@yaho.com  
เว็บไซต์ : www.arjstudio.com

**GENERAL NOTE**  
1. THIS DRAWING IS THE PROPERTY OF "SRINAKHROTH-UNIVERSITY" OF ITS AFFILIATES. IT IS ISSUED SUBJECT TO RETURN UPON DEMAND AND IS NOT TO BE USED EXCEPT IN CONNECTION WITH THE PROJECT FOR WHICH IT IS INTENDED.  
2. DO NOT SCALE THIS DRAWING.  
3. USE FIGURED DIMENSION ONLY.  
4. ALL DIMENSIONS ARE TO BE CHECKED ON SITE PRIOR

**PROJECT NAME**  
ออกแบบปรับปรุงห้องฉายภาพยนต์  
สตูดิโอและห้องปฏิบัติการ  
อาคารนวัตกรรมสื่อสารสังคม  
วิทยาลัยนวัตกรรมสื่อสารสังคม  
**PROJECT NUMBER**

**ARCHITECT**  
เจนจิต ศิริอรุณ สด.2155 ส.  
สุวิศักดิ์สินทร์ หริ่งเจริญ สด.2483 ส.  
สัญญาสิทธิ์กมล คารวเรือง สด.3046 ส.  
ธีรวิมล เล็กชอุทร สด.13920 ภ.  
จางวรรณ นันทา สด.21130 ภ.

**SIGNATURE**  
*[Signature]*  
*[Signature]*  
*[Signature]*  
*[Signature]*  
*[Signature]*

**STRUCTURE ENGINEER**  
ทิพภ นนทสิริ สด.5229  
**ELECTRICAL ENGINEER**  
สุวิยะ พานิชเจริญ สฟท.3265  
จันทัง เชื้อธรรม ภทท.47352  
**MECHANICAL ENGINEER**  
พงศฤทธิ์ ศรีชินทรา ภท.31968

**DRAWING TITLE**  
ห้องฉายภาพยนต์ 202

| REVISION ISSUE |      | DESCRIPTION |
|----------------|------|-------------|
| NO.            | DATE |             |
|                |      |             |
|                |      |             |
|                |      |             |

**DRAWING NO.**  
ID  
9  
SCALE 1:100  
NO.

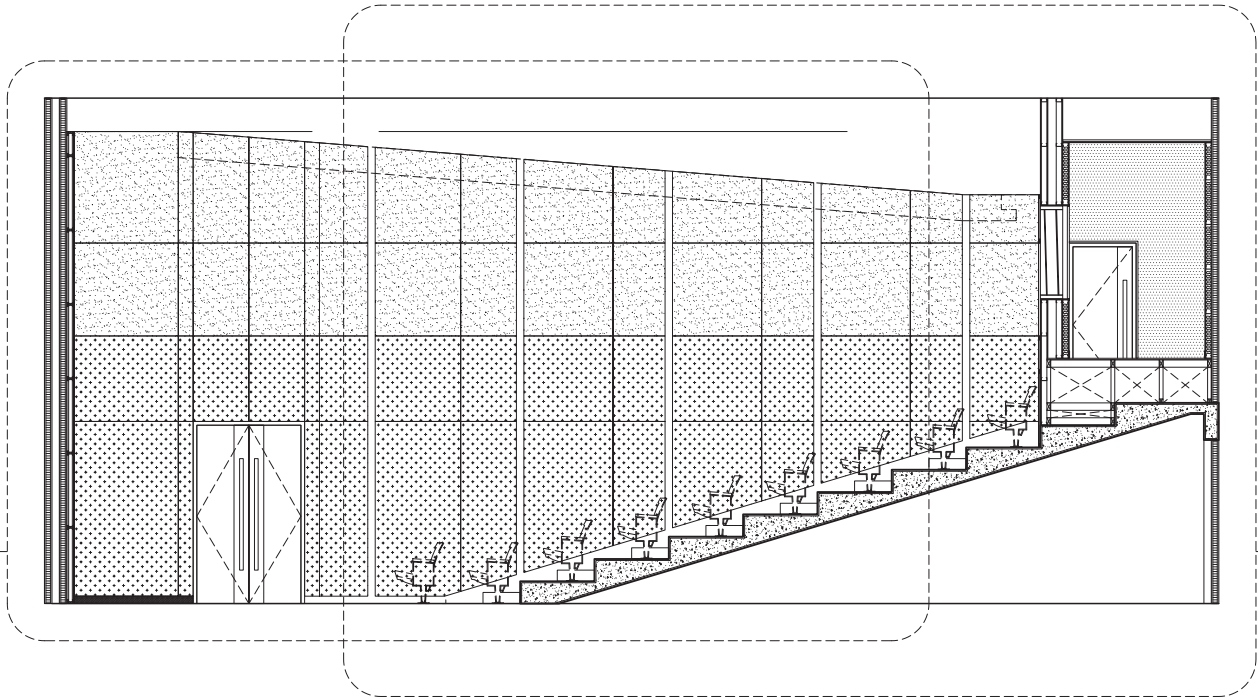

1 ID-10 รูปด้าน 1 SCALE 1 : 25



ARJ

ARJ STUDIO COMPANY LIMITED  
 19/171 เลขที่ 7 หมู่ 7 ตำบลเมืองเก่า  
 อำเภอเมือง จังหวัดสกลนคร  
 44000 ประเทศไทย  
 โทรศัพท์ : 062 997-1900, 997-2727  
 โทรสาร : 062 997-1900  
 อีเมล : arjstudio@yaho.com  
 เว็บไซต์ : www.arjstudio.com

GENERAL NOTE  
 1. THIS DRAWING IS THE PROPERTY OF "SRMUKHAWROT-UNIVERSITY" OF ITS AFFILIATES. IT IS ISSUED SUBJECT TO RETURN UPON DEMAND AND IS NOT TO BE USED EXCEPT IN CONNECTION WITH THE PROJECT FOR WHICH IT IS INTENDED.  
 2. DO NOT SCALE THIS DRAWING.  
 3. USE FIGURED DIMENSION ONLY.  
 4. ALL DIMENSIONS ARE TO BE CHECKED ON SITE PRIOR

PROJECT NAME  
 ออกแบบปรับปรุงห้องฉายภาพยนตร์  
 สตูดิโอและห้องปฏิบัติการ  
 อาคารนวัตกรรมสื่อสารสังคม  
 วิทยาลัยนวัตกรรมสื่อสารสังคม

| ARCHITECT                        | SIGNATURE          |
|----------------------------------|--------------------|
| เจนจิต ศรีอรุณ สด.2155 ศ.        | <i>[Signature]</i> |
| สุภัคตินทร์ หงษ์เจริญ สด.2483 ศ. | <i>[Signature]</i> |
| สิญญ์สิเกษม คารเวียง สด.3046 ศ.  | <i>[Signature]</i> |
| ธีรภูมิ เล็กชอุทร สด.13920 ภ.    | <i>[Signature]</i> |
| จารุวรรณ น้าทา สด.21130 ภ.       | <i>[Signature]</i> |

| STRUCTURE ENGINEER            | SIGNATURE          |
|-------------------------------|--------------------|
| ทิฆม นนทสิ สธ.5229            | <i>[Signature]</i> |
| ELECTRICAL ENGINEER           | SIGNATURE          |
| สุริยะ พาณิชเจริญ สพัก.3265   | <i>[Signature]</i> |
| จันทน์ เกียรติธรรม กพัก.47352 | <i>[Signature]</i> |
| MECHANICAL ENGINEER           | SIGNATURE          |
| พลฤทธิ์ ศรีขันทรา ภก.31968    | <i>[Signature]</i> |

DRAWING TITLE  
 ห้องฉายภาพยนตร์ 202  
 รูปด้าน 1 ผนัง W-2

| NO. | DATE | DESCRIPTION | DRAWING NO. |
|-----|------|-------------|-------------|
|     |      |             |             |
|     |      |             | ID 10       |
|     |      |             | SCALE 1:100 |
|     |      |             | NO.         |



