



ออกแบบงานปรับปรุงพื้นที่การเขียนรูปของนิสิต
คณะศึกษาศาสตร์
มหาวิทยาลัยศรีนครินทรวิโรฒ

OWNER :
มหาวิทยาลัยศรีนครินทรวิโรฒ
สุขุมวิท 23 แขวงคลองเตยเหนือ
เขตวัฒนา กรุงเทพฯ Tel(02)260-2233

DATE : / /

ประวัติการตรวจรายการงาน

REV. NO.	DATE	DESCRIPTION	CHKD. APPD.

DESIGNERS & CONSULTANTS :
ARCHITECT
CHIEF ARCHITECT

PROJECT ARCHITECT
ชาญชัย วิชรพงศ์ สถาปนิก ส.ศก. 2529

STRUCTURAL ENGINEER

ELECTRICAL ENGINEER
วิษณุ วิมลสุนทรรัตน์ สถาปนิก ส.ศก. 4878

SANITARY ENGINEER

MECHANICAL ENGINEER

INTERIOR DESIGNER
ศศิสมร สิริรุ่งทิศา

ARCHITECTURAL TECHNICIAN
ณัฐกาน หาสูง

KEY PLAN :
แบบก่อสร้าง
CONSTRUCTION DRAWING

DATE : 18/04/66
SCALE : 1 : 200

DRAWING TITLE :
แปลนปรับปรุงผนังและพื้น ชั้น 3-8

DESIGNED	CHECKED	DRAWN	APPROVED	SCALE	TOTAL DRAWING	NUMBER DRAWING
SHEET						A-21

Note : This drawing is copyright. All materials used shall be checked as per the site. Only approved drawings shall be used for the work. No other drawings shall be used without the permission of the architect.

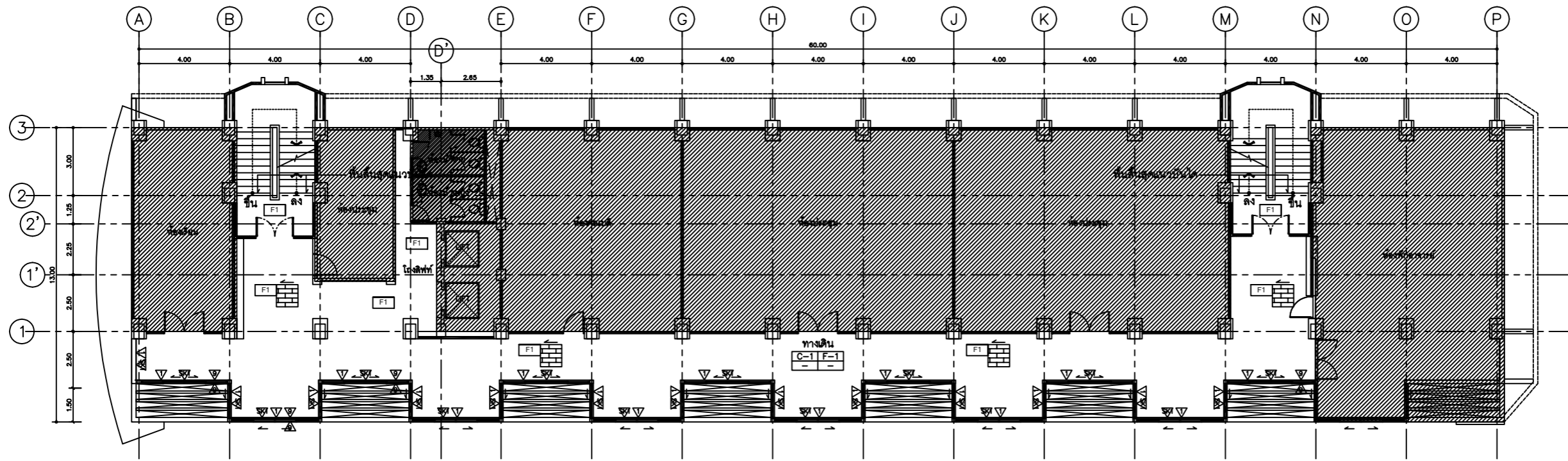

พื้นที่ไม่ดำเนินการ

รายละเอียดสำคัญ!!

ให้ผู้รับจ้างทำการสำรวจระยะและพื้นที่หน้างานจริงเพื่อขึ้น
แนวของผนังและเสาให้คณะกรรมการพิจารณาเห็นชอบก่อน
ดำเนินการก่อสร้างผนัง

แปลนปรับปรุงผนังและพื้น ชั้น 3-8
A-21 SCALE 1:200

หมายเหตุ
ระยะทั้งหมดจากแบบและระยะดำเนินการปรับเปลี่ยนตามสภาพหน้างานจริงให้ผู้รับจ้างตรวจสอบก่อนดำเนินการ
ระยะในแบบแปลนเดิมดังกล่าวเป็นเพียงระยะเบื้องต้นให้ผู้รับจ้างทำการสำรวจหน้าพื้นที่สถานที่ก่อสร้างโดยละเอียดก่อนดำเนินการ

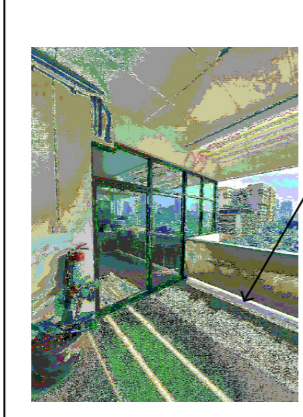

ติดตั้งผนังไม้ฉัตรซีเมนต์ ความหนาแน่นสูง
หนา 10 มม คราวเหล็กชุบสังกะสี กว 2 ด้าน



ออกแบบงานปรับปรุงพื้นที่การเขียนรูปของนิสิต
คณะศึกษาศาสตร์
มหาวิทยาลัยศรีนครินทรวิโรฒ

OWNER :
มหาวิทยาลัยศรีนครินทรวิโรฒ
สุขุมวิท 23 แขวงคลองเตยเหนือ
เขตวัฒนา กรุงเทพฯ (02)260-2233

DATE : / /

REV. NO.	DATE	DESCRIPTION	CHG. APPR.

DESIGNERS & CONSULTANTS :
ARCHITECT
CHIEF ARCHITECT

PROJECT ARCHITECT
ชาญชัย วีระบุศย์ ส.ศก. 2529
STRUCTURAL ENGINEER

ELECTRICAL ENGINEER
วิษณุ วิมลสุชนพร ส.ศก. 4879

SANITARY ENGINEER

MECHANICAL ENGINEER

INTERIOR DESIGNER
ศรีสมร สิริรุ่งทิศา
ARCHITECTURAL TECHNICIAN
ณัฐกาน หาสูง

KEY PLAN :

DRAWING FOR :
แบบก่อสร้าง
CONSTRUCTION DRAWING

DATE : 18/04/66
SCALE : 1 : 200

DRAWING TITLE :
แปลนผิวผนังและฝ้า ชั้น 3-8

DESIGNED	CHECKED	DRAWN	APPROVED	SCALE

TOTAL DRAWING	NUMBER DRAWING

SHEET
A-22
Note : This drawing is copyright. All materials must check all dimensions on site. Only signed dimensions will be in the grid lines are to be marked from dimensions.

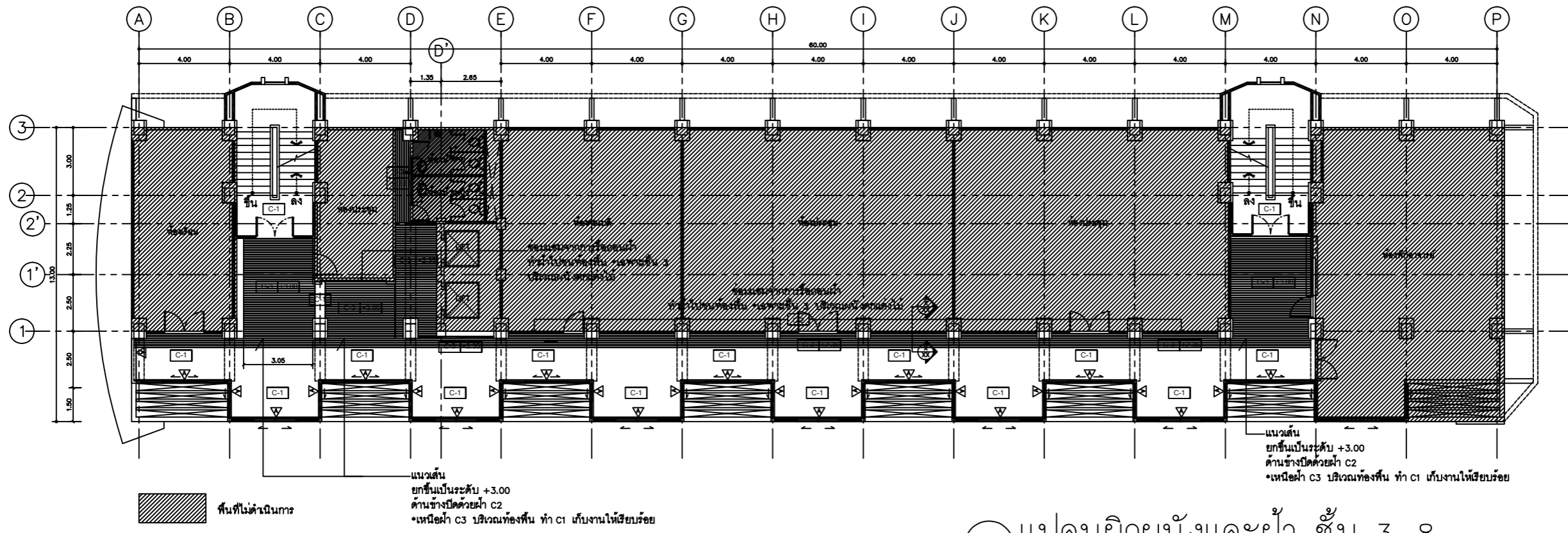

แปลนผิวผนังและฝ้า ชั้น 3-8
A-22 SCALE 1:200

หมายเหตุ
ระยะทำหน้าตัดจากแบบและระยะอาคารปรับเปลี่ยนแปลงสภาพหน้างานจึงให้ผู้รับจ้างตรวจสอบก่อนดำเนินการ
ระยะในแบบแปลนผนังดังกล่าวเป็นเพียงระยะเบื้องต้นให้ผู้รับจ้างทำการสำรวจหน้าพื้นที่สถานที่ก่อสร้างโดยละเอียดก่อนดำเนินการ

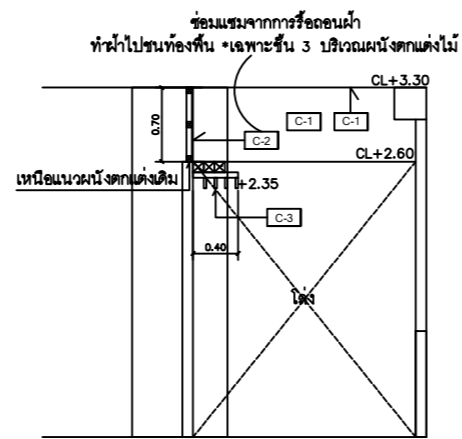

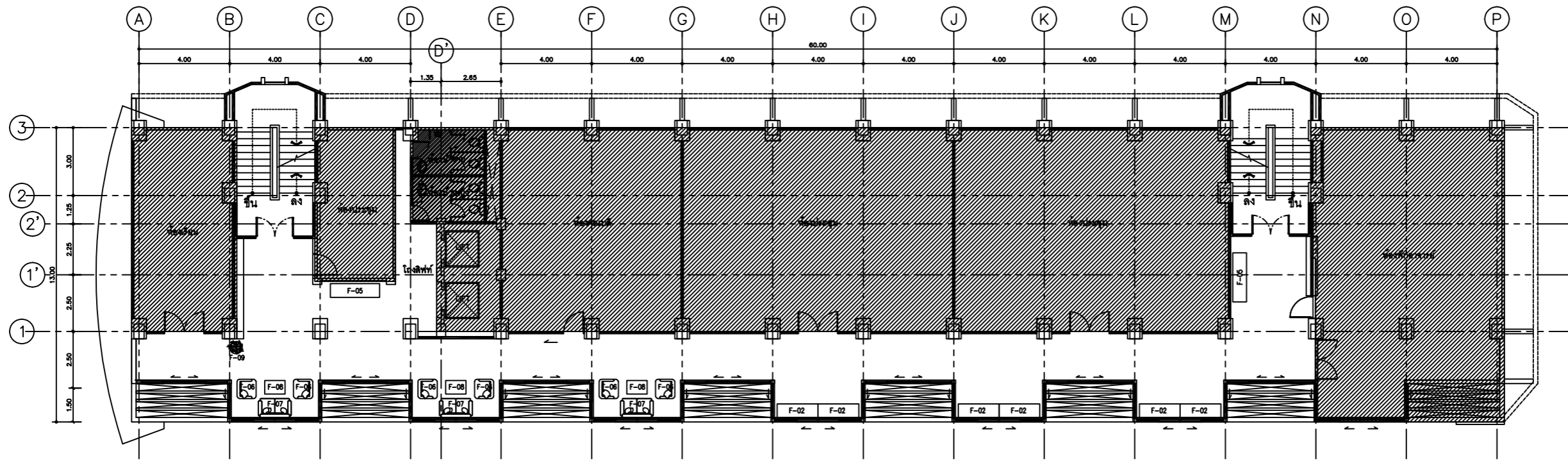

พื้นที่ไม่ดำเนินการ

แปลนครุภัณฑ์จัดซื้อ ชั้น 3
A-23 SCALE 1:200

หมายเหตุ
 ระบุตำแหน่งจากแบบและรายละเอียดการปรับเปลี่ยนตามสภาพหน้างานจริงให้ผู้รับจ้างตรวจสอบก่อนดำเนินการ
 ระบุในแบบแปลนดินดังกล่าวเป็นเพียงเบื้องต้นให้ผู้รับจ้างทำการสำรวจขนาดพื้นที่สถานที่ก่อสร้างโดยละเอียดก่อนดำเนินการ

PROJECT :



ออกแบบงานปรับปรุงพื้นที่การเขียนรูปของนิสิต
คณะสถาปัตยกรรมศาสตร์
มหาวิทยาลัยศรีนครินทรวิโรฒ

OWNER :

มหาวิทยาลัยศรีนครินทรวิโรฒ
สุขุมวิท 23 แขวงคลองเตยเหนือ
เขตวัฒนา กรุงเทพฯ Tel(02)260-2233

DATE / /

REV. NO.	DATE	DESCRIPTION	CHKD. APPD.

DESIGNERS & CONSULTANTS :



CHIEF ARCHITECT

PROJECT ARCHITECT

ชาญชัย วิชรพงศ์ ส.ศก. 2529
STRUCTURAL ENGINEER

วิษณุ วิมลสุชนพรรัตน์ ส.ศก. 4875
ELECTRICAL ENGINEER

SANITARY ENGINEER

MECHANICAL ENGINEER

INTERIOR DESIGNER

ศศิสมร สิริรุ่งทิศา
ARCHITECTURAL TECHNICIAN

ณัฐกาน หาสูง
KEY PLAN :

DRAWING FOR :

แบบก่อสร้าง
CONSTRUCTION DRAWING

DATE : 18/04/66

SCALE :

DRAWING TITLE :

แปลนครุภัณฑ์จัดซื้อ ชั้น 3

BY	DATE
DESIGNED	
CHECKED	
DRAWN	
APPROVED	
SCALE	

TOTAL DRAWING	NUMBER DRAWING
	A-23

SHEET

Note : This drawing is copyright. All materials must check all dimensions on site. Only signed dimensions will be in the grid lines can be used for construction.

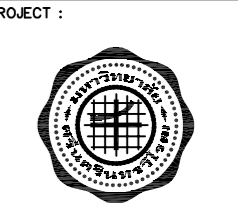

ออกแบบงานปรับปรุงพื้นที่การเขียนรูปของนิสิต
คณะศึกษาศาสตร์
มหาวิทยาลัยศรีนครินทรวิโรฒ

OWNER :
มหาวิทยาลัยศรีนครินทรวิโรฒ
สุขุมวิท 23 แขวงคลองเตยเหนือ
เขตวัฒนา กรุงเทพฯ (02)260-2233

DATE : / /

ประวัติการตรวจตราของงาน

REV. NO.	DATE	DESCRIPTION	CHKD. APPD.

DESIGNERS & CONSULTANTS :
ARCHITECT
CHIEF ARCHITECT

PROJECT ARCHITECT
ชาญชัย วิชรพงศ์ ส.ศก. 2529
STRUCTURAL ENGINEER

ELECTRICAL ENGINEER
วิษณุ วิมลสุนทรรัตน์ ส.ศก. 4875

SANITARY ENGINEER

MECHANICAL ENGINEER

INTERIOR DESIGNER
ศศิสมร สิริรุ่งทิศา
ARCHITECTURAL TECHNICIAN
ณัฐกานท์ หาสูง

KEY PLAN :

DRAWING FOR :
แบบก่อสร้าง
CONSTRUCTION DRAWING

DATE : 18/04/66

SCALE :

DRAWING TITLE :
แปลนครุภัณฑ์จัดซื้อ ชั้น 4-8

DESIGNED	CHECKED	DRAWN	APPROVED	SCALE	BY	DATE
TOTAL DRAWING		NUMBER DRAWING				
		A-24				
SHEET						

Note : This drawing is copyright. All materials must check all dimensions on site. Only approved dimensions will be in the grid lines can be in the actual form.

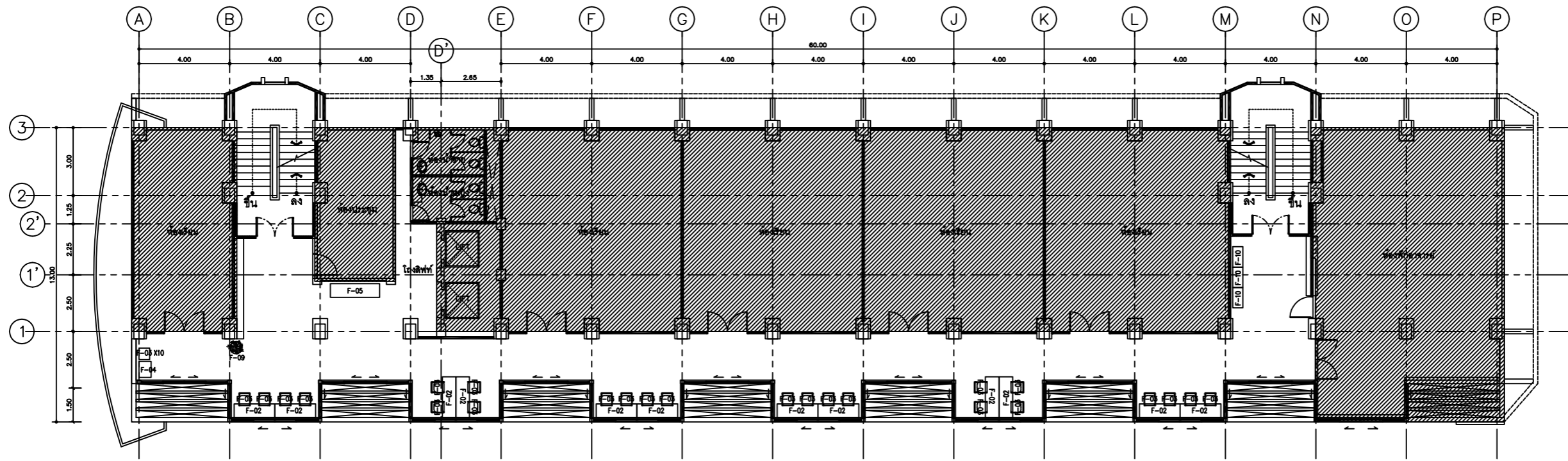

พื้นที่ไม่ดำเนินการ

แปลนครุภัณฑ์จัดซื้อ ชั้น 4-8
A-24 SCALE 1:200

หมายเหตุ
ระยะทำนบกั้นจากแบบและระยะอาคารเปลี่ยนแปลงตามสภาพหน้างานจึงให้ผู้รับจ้างตรวจสอบก่อนดำเนินการ
ระยะในแบบแปลนดังกล่าวเป็นเพียงระยะเบื้องต้นให้ผู้รับจ้างทำการสำรวจขนาดพื้นที่สถานที่ก่อสร้างโดยละเอียดก่อนดำเนินการ



ออกแบบงานปรับปรุงพื้นที่ทางเขียนตู้ของนิสิต
คณะศึกษาศาสตร์
มหาวิทยาลัยศรีนครินทรวิโรฒ

OWNER :
มหาวิทยาลัยศรีนครินทรวิโรฒ
สุขุมวิท 23 แขวงคลองเตยเหนือ
เขตวัฒนา กรุงเทพฯ Tel(02)260-2233

DATE / /

ประวัติการตรวจรายการ

REV. NO.	DATE	DESCRIPTION	CHKD. APPD.

DESIGNERS & CONSULTANTS :
ARCHITECT
CHIEF ARCHITECT

PROJECT ARCHITECT
ชาญชัย วีระบุรุษย์ ส.ศก. 2529
STRUCTURAL ENGINEER

ELECTRICAL ENGINEER
วิษณุ วิมลสุพรรณรัตน์ ส.ศก. 4875

SANITARY ENGINEER

MECHANICAL ENGINEER

INTERIOR DESIGNER
ศรีสมร สิริรุ่งทิศา
ARCHITECTURAL TECHNICIAN
ณัฐกาน หาสูง

KEY PLAN :

DRAWING FOR :
แบบก่อสร้าง
CONSTRUCTION DRAWING

DATE : 18/04/66
SCALE : 1 : 200

DRAWING TITLE :
แปลนปรับปรุงพื้นที่ ชั้น 9

DESIGNED	CHECKED	DRAWN	APPROVED	SCALE
TOTAL DRAWING		NUMBER DRAWING		
		A-25		

SHET
Note : This drawing is copyright. All materials used should be identified on site. Only original dimensions will be in effect. No other dimensions should be used.

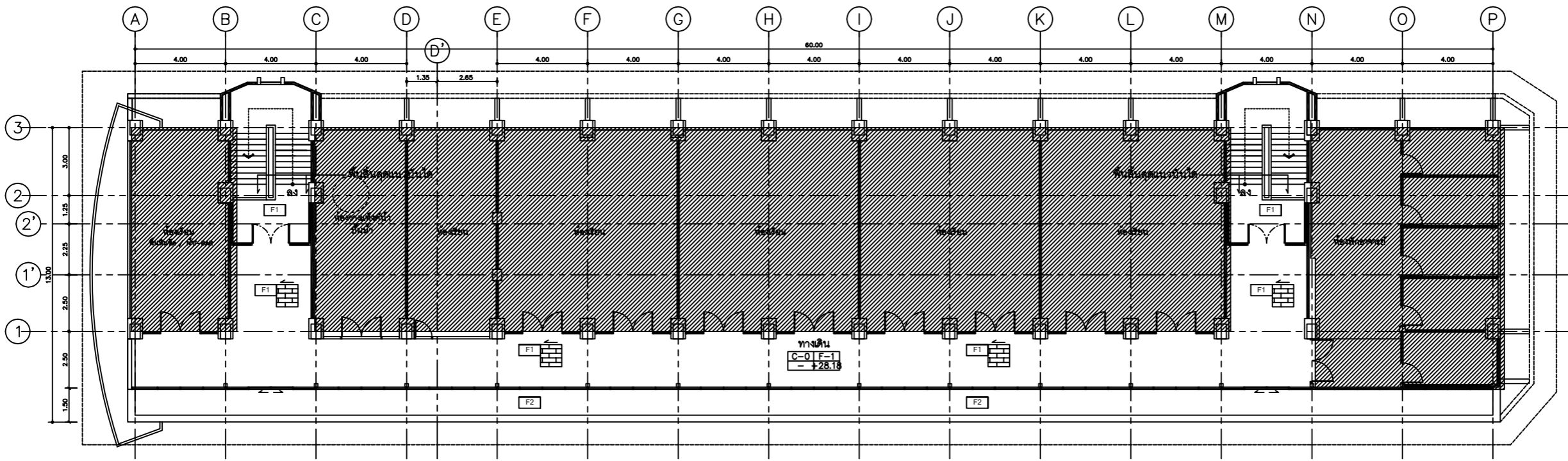

พื้นที่ไม่ดำเนินการ

รายละเอียดสำคัญ!!

ให้ผู้รับจ้างทำการสำรวจระยะและพื้นที่หน้างานจริงเพื่อขึ้น
แนวของผนัง เสนอให้คณะกรรมการพิจารณาเห็นชอบก่อน
ดำเนินการก่อสร้างผนัง

แปลนปรับปรุงพื้นที่ ชั้น 9
A-25 SCALE 1:200

หมายเหตุ
ระยะที่วัดจากแบบและระยะดำเนินการปรับเปลี่ยนตามสภาพหน้างานจริงให้ผู้รับจ้างตรวจสอบก่อนดำเนินการ
ระยะในแบบแปลนดังกล่าวเป็นเพียงระยะเบื้องต้นให้ผู้รับจ้างทำการสำรวจขนาดพื้นที่สถานที่ก่อสร้างโดยละเอียดก่อนดำเนินการ



ออกแบบงานปรับปรุงพื้นที่การเขียนคู่มือชนิด
คณาจารย์ศาสตร์
มหาวิทยาลัยศรีนครินทรวิโรฒ

OWNER :
มหาวิทยาลัยศรีนครินทรวิโรฒ
สุขุมวิท 23 แขวงคลองเตยเหนือ
เขตวัฒนา กรุงเทพฯ (02)260-2233

DATE : / /

REV. NO.	DATE	DESCRIPTION	CHG. APPR.

DESIGNERS & CONSULTANTS :

ARCHITECT
วิษณุ วิมลสุพรรณรัตน์
สถาปนิก (จ.) ส.ศก. 4875
CHIEF ARCHITECT

PROJECT ARCHITECT

ชาญชัย วิชรพงศ์ ส.ศก. 2529
STRUCTURAL ENGINEER

ELECTRICAL ENGINEER
วิษณุ วิมลสุพรรณรัตน์ ส.ศก. 4875

SANITARY ENGINEER

MECHANICAL ENGINEER

INTERIOR DESIGNER

ศศิสมร สิริรุ่งทิศา
ARCHITECTURAL TECHNICIAN

ณัฐกานท์ หาสูง
ARCHITECTURAL TECHNICIAN

KEY PLAN :

DRAWING FOR :
แบบก่อสร้าง
CONSTRUCTION DRAWING

DATE : 18/04/66
SCALE : 1 : 200

DRAWING TITLE :
แปลนปรับปรุงฝ้า ชั้น 9

DESIGNED	CHECKED	DRAWN	APPROVED	SCALE

TOTAL DRAWING	NUMBER DRAWING

SHEET A-26

Note : This drawing is copyright. All materials must check all dimensions in site. Only signed dimensions will be in the field. There are to be marked from drawings.

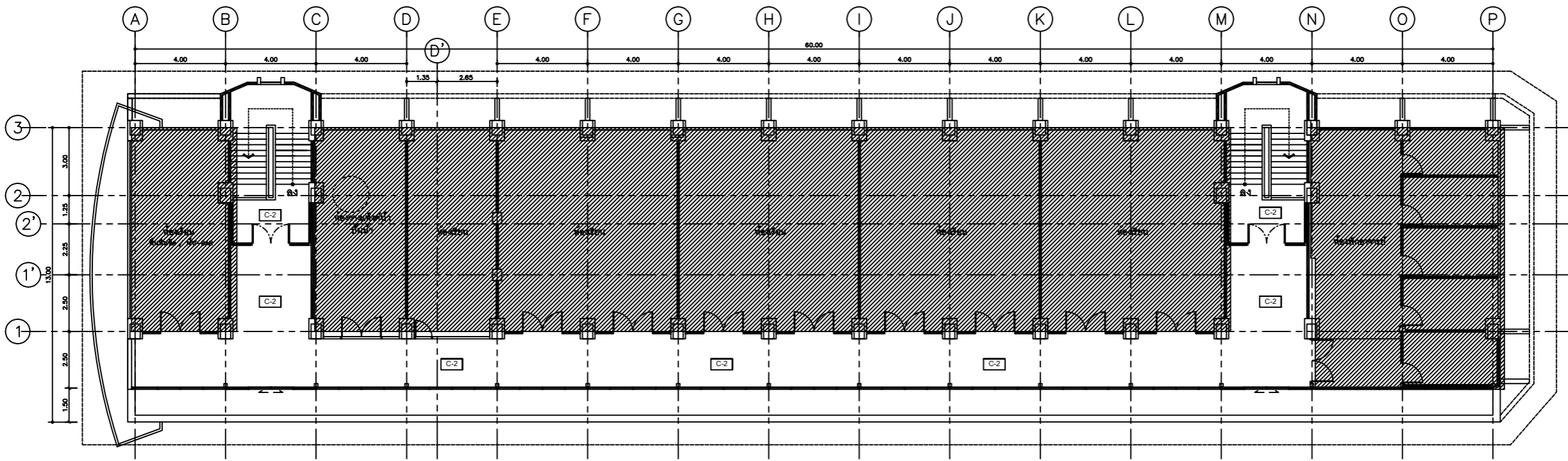

พื้นที่ไม่ดำเนินการ

- ซ่อมแซมฝ้าบริเวณเครื่องคอมไฟโดย C-2 ขนาดพื้นที่ประมาณ 30.00 ตร.ม
- ทาสีน้ำอะคริลิค 100% มอก. 2321-2549 คุณภาพสูงสุด เกรดภายในกลุ่ม SuperShield ชนิดคาน ของ TOA , Beger ,Captain หรือเทียบเท่า สีเบอร์ 7220 Alicia หรือเลือกสีภายในห้อง (ทา 2 เที่ยวหรือมากกว่า) ขนาดพื้นที่ประมาณ 100.00 ตร.ม

แปลนปรับปรุงฝ้า ชั้น 9
A-26 SCALE 1:200

หมายเหตุ
ระยะกำหนดจากแบบและระยะดำเนินการปรับเปลี่ยนตามสภาพหน้างานจึงให้ผู้รับจ้างตรวจสอบก่อนดำเนินการ
ระยะในแบบแปลนเดิมดังกล่าวเป็นเพียงระยะเบื้องต้นให้ผู้รับจ้างทำการสำรวจขนาดพื้นที่สถานที่ก่อสร้างโดยละเอียดก่อนดำเนินการ

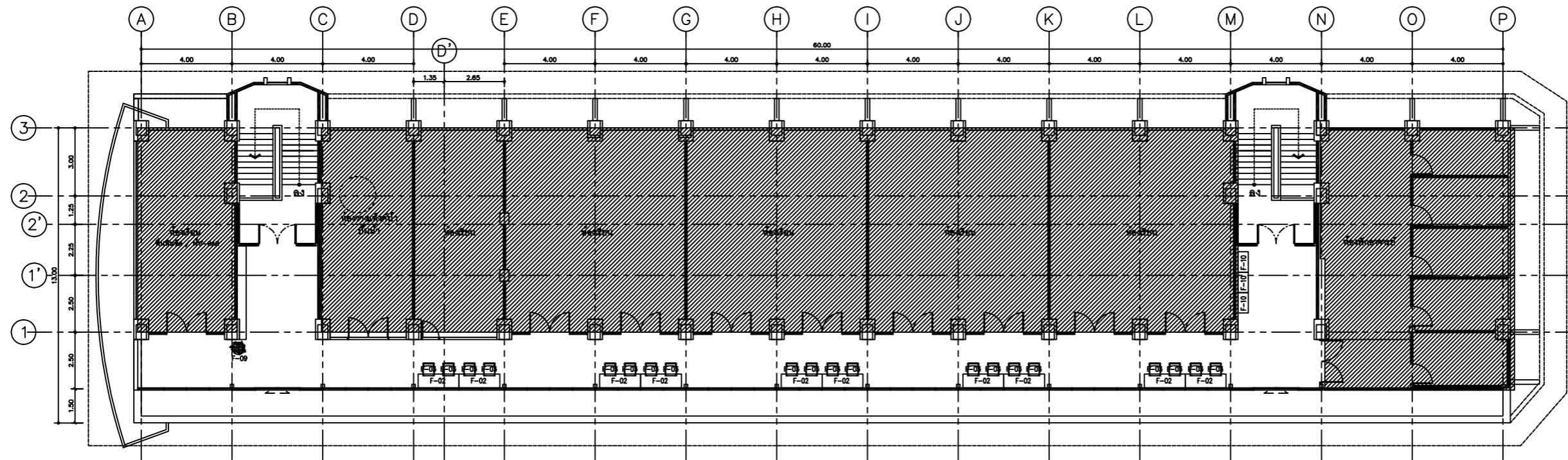

 พื้นที่ไม่ดำเนินการ

แปลนครุภัณฑ์จัดซื้อ ชั้น 9
A-27 SCALE 1:200

หมายเหตุ
ระยะห่างจากแบบและระยะดำเนินการปรับเปลี่ยนตามสภาพหน้างานจริงให้ผู้รับจ้างตรวจสอบก่อนดำเนินการ
ระยะในแบบแปลนดินดังกล่าวเป็นเพียงระยะเบื้องต้นให้ผู้รับจ้างทำการสำรวจขนาดพื้นที่สถานที่ก่อสร้างโดยละเอียดก่อนดำเนินการ

PROJECT :



ออกแบบงานปรับปรุงพื้นที่การเขียนคู่มือของนิสิต
คณะศึกษาศาสตร์
มหาวิทยาลัยศรีนครินทรวิโรฒ

OWNER :

มหาวิทยาลัยศรีนครินทรวิโรฒ
สุขุมวิท 23 แขวงคลองเตยเหนือ
เขตวัฒนา กรุงเทพฯ Tel(02)260-2233

DATE / /

REV. NO.	DATE	DESCRIPTION	CHG. APPR.

DESIGNERS & CONSULTANTS :

ARCHITECT
CHIEF ARCHITECT

PROJECT ARCHITECT

ชาญชัย วีระบุรุษย์ ส.ศก. 2529

STRUCTURAL ENGINEER

ELECTRICAL ENGINEER

วิษณุ วิมลสุชนพรรัตน์ ส.ศก. 4875

SANITARY ENGINEER

MECHANICAL ENGINEER

INTERIOR DESIGNER

ศรีสมร สิริรุ่งทิศา

ARCHITECTURAL TECHNICIAN

ณัฐกานท์ หาสูง

KEY PLAN :

DRAWING FOR :

แบบก่อสร้าง
CONSTRUCTION DRAWING

DATE : 18/04/66

SCALE : 1 : 200

DRAWING TITLE :

แปลนครุภัณฑ์จัดซื้อ ชั้น 9

	BY	DATE
DESIGNED		
CHECKED		
DRAWN		
APPROVED		
SCALE		

TOTAL DRAWING NUMBER DRAWING

A-27

SHEET

Note : This drawing is copyright. All materials must check all dimensions on site. Only signed dimensions will be in the field. There are to be no verbal dimensions.

<p>F-01</p>	<p>F-02</p>	<p>F-03</p>	<p>F-04</p>	<p>F-05</p>
<p>โต๊ะเอนกประสงค์ (สามารถพับหน้าพับหลัง และวางซ้อนกันได้หลายตัว) ขนาดประมาณ W1.50xD0.50xH0.75m</p> <p>รุ่น YF-1550M ของ Perfect หรือรุ่นเทียบเท่าของ Rockworth , Modernform , Practika ฯลฯ</p> <p>แผ่นหน้าโต๊ะ : ไม้ Particle Board หนา 25 มม ผิวเคลือบ Melamine Resin Film ในระบบ Short Cycle ปิดขอบด้วย PVC Edging หนา 2 มม ด้วยกาว Hot Melt ลบมุมมนด้วยเครื่องจักร</p> <p>โครงขาโต๊ะ : ทำจากเหล็กท่อกลม ขนาด ๘3 มม หนา 1.2 มม ขึ้นรูปแบบ ?Y-FORM? พ่นสี Epoxy Powder Coating อบความร้อน สีเงิน</p> <p>อุปกรณ์โต๊ะพับ : เพล็ทพับท่อนูปหัวเรือ ทำจากเหล็กแผ่น หนา 1.5 มม พับขึ้นรูป ขนาด 50 x 450 มม</p> <ul style="list-style-type: none"> : คานค้ำ ทำจากเหล็กกล่องสี่เหลี่ยม ๘3 x 32 ความหนา 1.5 มม : ก้านปรับลิ้นและคลายลิ้น ทำจากพลาสติก ๘ มม ปิดส่วนปลายด้วยพลาสติกฉีดขึ้นรูปสีดำ อุปกรณ์ทั้งหมดพ่นสี Epoxy Powder Coating อบความร้อน สีเงิน <p>ชั้นวางของ : ทำจากเหล็กท่อกลม ๘3 มม ความหนา 1.2 มม ขึ้นรูปแบบตะแครง 4 เส้น</p> <p>แผ่นบังตา : ทำจากแผ่นเหล็ก หนา 1 มม พับขอบขึ้นรูป จดรูรูสี่เหลี่ยมขนาด 8 x 8 มม ขนาดรวม กว้าง 1260 x 300 มม พร้อมกระดุกยึดแกนกลางกับการปิดขอบทำจากเหล็กแผ่นหนา 1.2 มม พับจากขนาด 30 x30x52 มม ทั้งหมดพ่นสี Epoxy Powder Coating อบความร้อน สีเงิน</p> <p>หมายเหตุ : ขนาดของเฟอร์นิเจอร์ที่ระบุอาจมีค่าแตกต่างจากมาตรฐาน +- ไม้มิล 2 ชม</p> <p>จำนวน 8 ชุด</p>	<p>โต๊ะเขียน (พับได้) ขนาดประมาณ W1.80xD0.60xH0.75m</p> <p>รุ่น YF-1860M ของ Perfect หรือรุ่นเทียบเท่าของ Rockworth , Modernform , Practika ฯลฯ</p> <p>แผ่นหน้าโต๊ะ : ไม้ Particle Board หนา 25 มม ผิวเคลือบ Melamine Resin Film ในระบบ Short Cycle ปิดขอบด้วย PVC Edging หนา 2 มม ด้วยกาว Hot Melt ลบมุมมนด้วยเครื่องจักร</p> <p>โครงขาโต๊ะ : ทำจากเหล็กท่อกลม ขนาด ๘3 มม หนา 1.2 มม ขึ้นรูปแบบ ?Y-FORM? พ่นสี Epoxy Powder Coating อบความร้อน สีเงิน</p> <p>อุปกรณ์โต๊ะพับ : เพล็ทพับท่อนูปหัวเรือ ทำจากเหล็กแผ่น หนา 1.5 มม พับขึ้นรูป ขนาด 50 x 450 มม</p> <ul style="list-style-type: none"> : คานค้ำ ทำจากเหล็กกล่องสี่เหลี่ยม ๘3 x 32 ความหนา 1.5 มม : ก้านปรับลิ้นและคลายลิ้น ทำจากพลาสติก ๘ มม ปิดส่วนปลายด้วยพลาสติกฉีดขึ้นรูปสีดำ อุปกรณ์ทั้งหมดพ่นสี Epoxy Powder Coating อบความร้อน สีเงิน <p>ชั้นวางของ : ทำจากเหล็กท่อกลม ๘3 มม ความหนา 1.2 มม ขึ้นรูปแบบตะแครง 4 เส้น</p> <p>แผ่นบังตา : ทำจากแผ่นเหล็ก หนา 1 มม พับขอบขึ้นรูป จดรูรูสี่เหลี่ยมขนาด 8 x 8 มม ขนาดรวม กว้าง 1260 x 300 มม พร้อมกระดุกยึดแกนกลางกับการปิดขอบทำจากเหล็กแผ่นหนา 1.2 มม พับจากขนาด 30 x30x52 มม ทั้งหมดพ่นสี Epoxy Powder Coating อบความร้อน สีเงิน</p> <p>หมายเหตุ : ขนาดของเฟอร์นิเจอร์ที่ระบุอาจมีค่าแตกต่างจากมาตรฐาน +- ไม้มิล 2 ชม</p> <p>จำนวน 76 ชุด</p>	<p>เก้าอี้เอนกประสงค์แบบไม่มีที่วางแขน ขนาดประมาณ W47xH83xD51 cm. เบาะนั่งขนาด 42 x 44.5 cm./เบาะพิงขนาด 47 x 35.5 cm.</p> <p>รุ่น HB-01P ของ Perfect หรือรุ่นเทียบเท่าของ Rockworth , Modernform , Practika ฯลฯ</p> <p>โครงเก้าอี้ : เบาะนั่งเป็นพลาสติก Polypropylene [PP] ฉีดขึ้นรูปเลือกได้ 3 สีคือ ดำแดง น้ำเงิน พนักพิงเป็นพลาสติกฉีดขึ้นรูป เจาะรูทรงกลมทะเลดู [Perforate plastic back shell] เลือกได้ 3 สีคือ ดำแดง น้ำเงิน</p> <p>ขาเก้าอี้ : เหล็กท่อกลม ขนาด ๘3 มม ความหนา 1.5 มม ดัดโค้งขึ้นรูป ขอบโครเมียม</p> <p>หมายเหตุ : สามารถยกซ้อนได้ หมายเหตุ : ขนาดของเฟอร์นิเจอร์ที่ระบุอาจมีค่าแตกต่างจากมาตรฐาน +- ไม้มิล 2 ชม</p> <p>จำนวน 190 ชุด</p>	<p>รถเข็นสำหรับวางเก้าอี้ซ้อนกันได้หลายตัว ขนาดประมาณ W0.525xH0.365xD0.71m</p> <p>รุ่น HB-01/AP ของ Perfect หรือรุ่นเทียบเท่าของ Rockworth , Modernform , Practika ฯลฯ</p> <p>โครงสร้าง : ทำจากเหล็กท่อสี่เหลี่ยมขนาด 18x38 มม ดัดและเชื่อมขึ้นรูป พ่นสีในระบบ Powder Coated สีดำ</p> <p>ล้อเลื่อน : แบบ Heavy Duty Wheel ขาแบนไม่หมุน รุ่น SR-65R2.1/2 ขนาด 65 มม ถูกล้อทำจากพลาสติกในลอน สีขาว ตัวโครงล้อครอบทำจากแผ่นเหล็กปั๊มขึ้นรูป ขอบโครเมียม สามารถรับน้ำหนักได้ 50 กก./ล้อ</p> <p>หมายเหตุ : ขนาดของเฟอร์นิเจอร์ที่ระบุอาจมีค่าแตกต่างจากมาตรฐาน +- ไม้มิล 2 ชม</p> <p>จำนวน 5 ชุด</p>	<p>เก้าอี้พิงคอย ขนาด 3 ที่นั่งมีที่วางเท้าอยู่ตรงกลาง (WAITING CHAIR) ขนาดประมาณ W2.17xH0.795xD0.61m</p> <p>รุ่น HBW-03P/LT ของ Perfect หรือรุ่นเทียบเท่าของ Rockworth , Modernform , Practika ฯลฯ</p> <p>โครงเก้าอี้ : ทำจากท่อเหล็กกลม ๘3 มม หนา 1.5 มม ดัดขึ้นรูป ประกอบกับโครงที่นั่ง ขอบโครเมียม ยึดกับคานสี่เหลี่ยมขนาด 1.5x3 นิ้ว หนา 1.5 มม พ่นสี Epoxy Powder Coating มาตรฐานสีดำ พร้อมโครงขาท่อเหล็กกลมขนาด ๘3 มม ปลายขาฉีดด้วยขอบโครเมียม พร้อมแผ่นรองขาทำจากพลาสติก Polypropylene [PP] ฉีดขึ้นรูปสีดำ ด้านบนมีผ้าครอบทำจากแผ่นเหล็กปั๊มขึ้นรูปขอบโครเมียม แกนเหล็กมีเกลียวขนาด M-8 ปรับมุมเอียงได้ตามพื้นที่</p> <p>พนักพิง : พลาสติก Polypropylene [PP] ฉีดขึ้นรูป เจาะรูทรงกลมทะเลดู (Perforate plastic back shell) เลือกได้ 3 สีคือ ดำแดง น้ำเงิน</p> <p>เบาะนั่ง : พลาสติก Polypropylene [PP] ฉีดขึ้นรูป สามารถเลือกได้ 3 สีคือ ดำแดง น้ำเงิน</p> <p>ที่วางเท้า : ไม้ Particle Board เคลือบเมลามีน หนา 19 มม ปิดขอบด้วย PVC edge หนา 1 มม ขนาด กว้าง 40 x 40 ซม</p> <p>หมายเหตุ : ขนาดของเฟอร์นิเจอร์ที่ระบุอาจมีค่าแตกต่างจากมาตรฐาน +- ไม้มิล 2 ชม</p> <p>จำนวน 8 ชุด</p>

PROJECT :



ออกแบบงานปรับปรุงพื้นที่การเขียนรูปของนิสิต คณะสถาปัตยกรรมศาสตร์ มหาวิทยาลัยศรีนครินทรวิโรฒ

OWNER :

มหาวิทยาลัยศรีนครินทรวิโรฒ
สุโขทัย 23 แขวงพลอยเหนือ
เขตคันนายาว กรุงเทพฯ Tel(02)260-2233

ตรวจ DATE / /

ประมาณการราคาของงานจ้าง

REV. NO.	DATE	DESCRIPTION	CHKD. APPD.

DESIGNERS & CONSULTANTS :



CHIEF ARCHITECT

--	--

PROJECT ARCHITECT

ชาญชัย วัชรพงศ์ ส.ศก.2529

STRUCTURAL ENGINEER

--	--

ELECTRICAL ENGINEER

วิษณุ วัฒนสุขพันธ์ ส.ศก.4875

--	--

SANITARY ENGINEER

--	--

MECHANICAL ENGINEER

--	--

INTERIOR DESIGNER

ศิริมร สิทธิงูษา

ARCHITECTURAL TECHNICIAN

--	--

KEY PLAN :

--	--

DRAWING FOR :

แบบก่อสร้าง
CONSTRUCTION DRAWING

DATE : 18/04/66

SCALE :

DRAWING TITLE :

แบบขยายครุภัณฑ์จัดซื้อ 1
(Loose furniture)

BY	DATE
----	------

DESIGNED

CHECKED

DRAWN

APPROVED

SCALE

TOTAL DRAWING	NUMBER DRAWING
---------------	----------------

SHEET

Note : This drawing is copyright. All contents must check all dimensions in this. Only signed drawings get the in print form can be to be used from.

A-28

หมายเหตุ

- ครุภัณฑ์ทั้งหมดให้ผู้รับจ้างเสนอรูปแบบและสีให้เลือกก่อนดำเนินการอาจะมีระยะเวลาในการสั่งทำครุภัณฑ์อย่างน้อย 45 วันให้ผู้รับจ้างเผื่อเวลาในการสั่งซื้อด้วย ระยะเวลาดังกล่าว ผู้รับจ้างจะเป็นเหตุขยายเวลา ลดหรืองดค่าปรับไม่ได้ไม่ว่ากรณีใดๆทั้งสิ้น
- อุปกรณ์ที่นำมาประกอบนี้เป็นตัวอย่างเท่านั้นผู้ยื่นเสนอราคามีสิทธิเสนอคุณลักษณะของงานครุภัณฑ์และผู้เสนอราคาเพื่อประกอบการตัดสินใจได้ โดยเงื่อนไขที่นำมาเทียบต้องมีคุณภาพเทียบเท่าหรือสูงกว่าที่ระบุไว้เท่านั้น โดยให้เสนอตัวอย่างจริงที่กำหนดไว้ 1 ชิ้นตัวอย่าง เพื่อให้คณะกรรมการตรวจราคาพิจารณาเห็นชอบก่อนดำเนินการติดตั้ง
- ในกรณีผู้รับจ้างไม่สามารถจัดหาครุภัณฑ์ซึ่งซื้อได้สามารถทำเป็นครุภัณฑ์จัดซื้อตามแบบรูปรายการ โดยให้นำเสนอขออนุมัติแบบกับทางคณะกรรมการและผู้ออกแบบก่อนดำเนินการจัดสร้าง



ออกแบบงานปรับปรุงพื้นที่การเขียนตู้ของนิสิต คณะศึกษาศาสตร์ มหาวิทยาลัยศรีนครินทรวิโรฒ

OWNER :
มหาวิทยาลัยศรีนครินทรวิโรฒ
สุโขทัย 23 แขวงคลองน้อยเหนือ
เขตคันนายาว กรุงเทพฯ Tel(02)260-2233

ตรวจ DATE / /

ประมาณการราคาวัสดุ			
REV. NO.	DATE	DESCRIPTION	CHG. APPD.

DESIGNERS & CONSULTANTS :

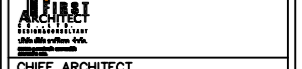

CHIEF ARCHITECT

PROJECT ARCHITECT

ชายชัย วีระบุรุษ ส.ต.ด.2529

STRUCTURAL ENGINEER

ELECTRICAL ENGINEER

วิษณุ วิมลสุชนพรรัตน์ ส.ท.ก.4875

SANITARY ENGINEER

MECHANICAL ENGINEER

INTERIOR DESIGNER

ศศิสมร สิริรุ่งทิพา

ARCHITECTURAL TECHNICIAN

ณัฐกาน หาสูง

KEY PLAN :

DRAWING FOR :
แบบก่อสร้าง
CONSTRUCTION DRAWING

DATE : 18/04/66

SCALE :

DRAWING TITLE :
แบบขยายครุภัณฑ์จัดซื้อ 2
(Loose furniture)

	BY	DATE
DESIGNED		
CHECKED		
DRAWN		
APPROVED		
SCALE		

TOTAL DRAWING	NUMBER DRAWING

SHEET
A-29

Note : This drawing is copyright. All contents must check all dimensions in site. Only signed drawings will be in full force and to be used for construction.

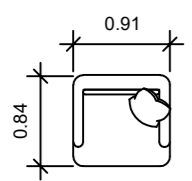

F-06

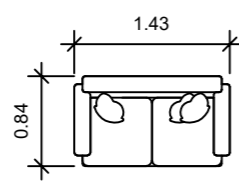

F-07

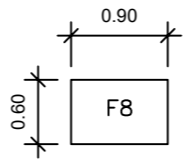

F-08



F-09

โซฟาพักคอย 1 ที่นั่ง (WAITING ARMCHAIR 1 SEAT)
ขนาดประมาณ W0.91xH0.76xD0.84m
รุ่น SOLID/1 ของ Perfect หรือรุ่นเทียบเท่าของ Rockworth , Modernform , Practika ฯลฯ
โครงเก้าอี้ : ไม้เบญจพรรณเคลือบสีโครงขึ้นรูปตามแบบ เบาะนั่งติดสปริง Zig- Zag หน้า 3 มม เพื่อความนุ่มนวลของเบาะนั่ง
พองน้ำ : เบาะนั่งและพนักพิงเป็นพองน้ำ Polyurethane Foam แบบตัดแต่งให้เข้ากับรูปทรงของโซฟา ขึ้นนอกสุดบุด้วยด้วยแผ่นใยสังเคราะห์ [FIBER FILL]
ไม้ปิดข้าง : ทำจากไม้วีเนียร์อัดขึ้นรูปโค้งตามแบบ ความหนาไม่น้อยกว่า 18 มม.ผิวด้านนอกทพเคลือบสี Polyurethane[PU]ขัดผิวเงา
ขาเก้าอี้ : ทำจากสแตนเลส ท่อสี่เหลี่ยมขนาด 10x50 มม ขึ้นรูปตัว U ขัดผิว Hair Line ด้านล่างรองด้วยแผ่นเหล็กขนาด 40x40 มม หน้า 3 มม ไม่น้อยกว่า 2 จุด
วัสดุหุ้ม : หุ้มด้วย หนังเทียม
หมายเหตุ : ขนาดของเก้าอี้ที่ระบุอาจมีค่าแตกต่างจากมาตรฐาน +/- ไม่นเกิน 2 ซม

จำนวน 6 ชุด

โซฟาพักคอย 2 ที่นั่ง (WAITING ARMCHAIR 2 SEAT)
ขนาดประมาณ W1.43xH0.76xD0.84m
รุ่น SOLID/2 ของ Perfect หรือรุ่นเทียบเท่าของ Rockworth , Modernform , Practika ฯลฯ
โครงเก้าอี้ : ไม้เบญจพรรณเคลือบสีโครงขึ้นรูปตามแบบ เบาะนั่งติดสปริง Zig- Zag หน้า 3 มม เพื่อความนุ่มนวลของเบาะนั่ง
พองน้ำ : เบาะนั่งและพนักพิงเป็นพองน้ำ Polyurethane Foam แบบตัดแต่งให้เข้ากับรูปทรงของโซฟา ขึ้นนอกสุดบุด้วยด้วยแผ่นใยสังเคราะห์ [FIBER FILL]
ไม้ปิดข้าง : ทำจากไม้วีเนียร์อัดขึ้นรูปโค้งตามแบบ ความหนาไม่น้อยกว่า 18 มม.ผิวด้านนอกทพเคลือบสี Polyurethane[PU]ขัดผิวเงา
ขาเก้าอี้ : ทำจากสแตนเลส ท่อสี่เหลี่ยมขนาด 10x50 มม ขึ้นรูปตัว U ขัดผิว Hair Line ด้านล่างรองด้วยแผ่นเหล็กขนาด 40x40 มม หน้า 3 มม ไม่น้อยกว่า 2 จุด
วัสดุหุ้ม : หุ้มด้วย หนังเทียม
หมายเหตุ : ขนาดของเก้าอี้ที่ระบุอาจมีค่าแตกต่างจากมาตรฐาน +/- ไม่นเกิน 2 ซม

จำนวน 3 ชุด

โต๊ะกลาง (COFFEE TABLE)
ขนาดประมาณ W0.90xH0.41xD0.60m
รุ่น SHINE/B ของ Perfect หรือรุ่นเทียบเท่าของ Rockworth , Modernform , Practika ฯลฯ
TOP : ไม้MDF Board หน้า 50 มม ปิดผิวด้านบนและขอบโดยรอบด้วยแผ่นวีเนียร์สีลายไม้ Weige หน้า 0.4 มม ผ่านขบวนการขัดแต่งเคลือบสี Polyester [PE] ขัดผิวด้านบนเงามันเงา เหมือนกระจก
โครงขา : ทำจากเหล็กแผ่นขนาด หน้ากว้าง 48 มม หน้าไม่น้อยกว่า 6 มม บีมและเชื่อมขึ้นรูปตัว O ผิว Hairline ด้านล่างติดปูปรับระดับทำจากพลาสติกอัดขึ้นรูปหุ้มทับกันเกลียวขนาด M6 อย่างน้อย 2 จุด
การประกอบ : ยึดประกอบและติดตั้งด้วยวิธีการขันสกรูแบบพนอนมีปากสามารถถอดประกอบแยกที่อบและโครงขาได้
หมายเหตุ : ขนาดของเฟอร์นิเจอร์ที่ระบุอาจมีค่าแตกต่างจากมาตรฐาน +/- ไม่นเกิน 2 ซม

จำนวน 3 ชุด

ต้นไม้ประดิษฐ์ (โหลใบสัก)
ขนาดประมาณ 180 cm.
พร้อมกระถาง
ของ บริษัทการ์เด็น หรือเทียบเท่า

จำนวน 9 ชุด

หมายเหตุ : ต้นไม้ประดิษฐ์ จัดวางตามตำแหน่งที่ระบุในแปลน ชั้นละ 1 ต้น โดยพื้นที่ 1 จัดวางบริเวณโถงหน้าลิฟท์, ชั้น2-9 จัดวางบริเวณโถงบันได ตามแบบ

หมายเหตุ
- ครุภัณฑ์ทั้งหมดให้ผู้รับจ้างเสนอรูปแบบและสีให้เลือกก่อนดำเนินการอาจมีระยะเวลาในการสั่งทำครุภัณฑ์อย่างน้อย 45 วันให้ผู้รับจ้างเผื่อเวลาในการสั่งซื้อด้วยระยะเวลาดังกล่าว ผู้รับจ้างจะเป็นเหตุขยเวลา ลดหรืองดค่าปรับไม่ได้ไม่ว่ากรณีใดๆทั้งสิ้น
- รูปภาพที่นำมาประกอบนี้เป็นตัวอย่างเท่านั้นผู้ยื่นเสนอราคามีสิทธิ์เสนอคุณลักษณะของงานครุภัณฑ์ของผู้เสนอราคาเพื่อประกอบการตัดสินใจได้ โดยเงื่อนไขที่นำมาเทียบต้องมีความเทียบเท่าหรือสูงกว่าที่ระบุไว้เท่านั้น โดยให้เสนอตัวอย่างจริงที่กำหนดไว้ 1 ชิ้นตัวอย่าง เพื่อให้คณะกรรมการตรวจการจ้างพิจารณาเห็นชอบก่อนดำเนินการติดตั้ง
- ในกรณีที่ผู้รับจ้างไม่สามารถจัดหาครุภัณฑ์ซึ่งได้สามารถทำเป็นครุภัณฑ์จัดสร้างตามแบบรูปรายการ โดยให้นำเสนอขออนุมัติแบบกับทางคณะกรรมการและผู้ออกแบบก่อนดำเนินการจัดสร้าง



F-10 (LOCKER)

ตู้ล็อกเกอร์เหล็ก แบบ 18 ช่อง
รุ่น CLK-18 ของ ICONIC หรือรุ่นเทียบเท่าของ...
สีขาว

ภายนอก ขนาด ๗90 x ๑45 x ๑85 มม.
ภายใน ขนาด ๗29 x ๑42.5 x ๑29 มม.

ผลิตจากแผ่นเหล็กหนา 0.60 มม. หนากว่ามาตรฐานทั่วไป
แผ่นเหล็กทั้งหมดผ่านการทำความสะอาดผิวงาน ล้างไขมันและป้องกันสนิม
พื้นสีด้วยระบบ EPOXY
ประตูแต่ละบาน มีกุญแจจำนวน 2 ดอก

จำนวน 18 ชุด

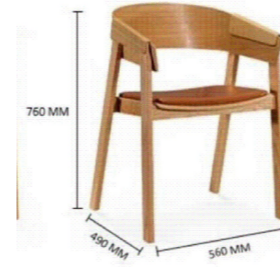

F-11

เก้าอี้ขนาดประมาณ W560xD490xH760/470 mm.
เบาะนั่งทำจากฟองน้ำที่มีความหนาแน่นมากกว่า 35 กิโลกรัม/ลูกบาศก์เมตร.
รุ่น WS-F044-18111Y-1 ของ บเวิร์ค สเตชั่น ออฟฟิศ(ประเทศไทย) จำกัด
หรือรุ่นเทียบเท่าของ Rockworth , Modernform , Practika ฯลฯ
โครงเก้าอี้ : ทำจากไม้จริง
วัสดุหุ้ม : ทำจากหนังโพลียูรีเทน[Polyurethane : PU]

หมายเหตุ : ขนาดของเก้าอี้และวัสดุที่ระบุอาจมีค่าแตกต่างจากมาตรฐาน
+- ไม่นเกิน 2 ซม

จำนวน 28 ตัว

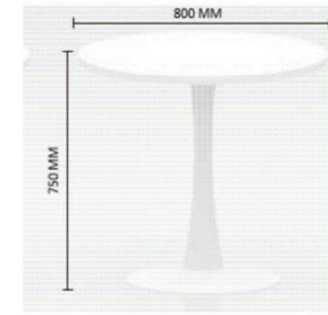

F-12

โต๊ะกลาง (CATEEN TABLE)
ขนาดประมาณ W 0.90xH 0.75 m

รุ่น WS-W-CT-800800-11W-71W05-[PD-04775-8] ของ บเวิร์ค สเตชั่น
ออฟฟิศ(ประเทศไทย) จำกัด หรือรุ่นเทียบเท่าของ Rockworth ,
Modernform , Practika

TOP : ไม้ปาร์ติเกิ้ลบอร์ด หนา 25 มม.ปิดผิวเมลามีน สี Ivory White [IW]
โครงขา : ทรงนาฬิกาทรายทำจากเหล็ก 0 500 มม หนา 1.6 มิลลิเมตร

หมายเหตุ : ขนาดของเฟอร์นิเจอร์ที่ระบุอาจมีค่าแตกต่างจากมาตรฐาน
+- ไม่นเกิน 2 ซม

จำนวน 7 ตัว

หมายเหตุ

- ครัวเรือนทั้งหมดให้ผู้รับจ้างเสนอรูปแบบและสีให้เลือกก่อนดำเนินการอาจมีระยะเวลาในการสั่งทำครัวเรือนอย่างน้อย 45 วันให้ผู้รับจ้างเผื่อเวลาในการสั่งซื้อด้วย
ระยะเวลาดังกล่าว ผู้รับจ้างจะถือเป็นเหตุข延เวลา ลดหรืองดค่าปรับไม่ได้ไม่ว่ากรณีใดๆทั้งสิ้น
- รูปภาพที่นำมาประกอบนี้เป็นตัวอย่างเท่านั้นผู้ยื่นเสนอราคาไม่รับประกันคุณภาพของงานครัวเรือนของผู้นเสนอราคาเพื่อประกอบการตัดสินใจได้ โดยเงื่อนไขที่นำมาเทียบต้องมีความเทียบเท่า
หรือสูงกว่าที่ระบุไว้เท่านั้น โดยให้เสนอตัวอย่างจริงที่กำหนดไว้ ขึ้นตัวอย่าง เพื่อให้คณะกรรมการตรวจการจ้างพิจารณาเห็นชอบก่อนดำเนินการติดตั้ง
- ในกรณีที่ผู้รับจ้างไม่สามารถหาครัวเรือนที่สั่งซื้อได้สามารถทำเป็นครัวเรือนที่จัดสร้างตามแบบรูปรายการ โดยให้นำเสนอขออนุมัติแบบกับทางคณะกรรมการและผู้ออกแบบก่อนดำเนินการจัดสร้าง

PROJECT :



ออกแบบงานปรับปรุงพื้นที่การเขียนตู้ของนิสิต
คณะศึกษาศาสตร์
มหาวิทยาลัยศรีนครินทรวิโรฒ

OWNER :

มหาวิทยาลัยศรีนครินทรวิโรฒ
สุโขทัย 23 แขวงคลองขจรเหนือ
เขตวัฒนา กรุงเทพฯ Tel(02)280-2233

DRAWING DATE / /

ประเภทการตรวจราชการจ้าง

REV. NO.	DATE	DESCRIPTION	CHG. APPD.

DESIGNERS & CONSULTANTS :



CHIEF ARCHITECT

PROJECT ARCHITECT

ชาญชัย วีระบุศย์ ส.ศก. 2529

STRUCTURAL ENGINEER

ELECTRICAL ENGINEER

วิษณุ วิมลสุนทรรัตน์ ส.ศก. 4875

SANITARY ENGINEER

MECHANICAL ENGINEER

INTERIOR DESIGNER

ศรีสมร สิริรุ่งทิพย์

ARCHITECTURAL TECHNICIAN

ณัฐกาน หาสูง

KEY PLAN :

DRAWING FOR :

แบบก่อสร้าง
CONSTRUCTION DRAWING

DATE : 18/04/66

SCALE :

DRAWING TITLE :

แบบขยายครัวเรือนที่จัดซื้อ 3
(Loose furniture)

DESIGNED	CHECKED	DRAWN	APPROVED	SCALE	TOTAL DRAWING	NUMBER DRAWING
SHEET						A-30

Note : This drawing is copyright. All materials must check all dimensions in site. Only signed drawings get the job. This set to be sealed from Department.

QUALITY OF SPACE / LIGHT

ท้องพื้นและคานสลับผิวเรียบ
ทาสีน้ำอะคริลิคคุณภาพสูง
ชนิดเนียน

กระจกสีฟ้า
HEAT : 43%
LIGHT : 58%
หนาไม่น้อยกว่า 6 มม.

อลูมิเนียมชนิดภายนอก
(EURO PROFILE)
มีระบายน้ำในตัว
หนาไม่น้อยกว่า 1.5 มม.

ผนังช่องแคบผิวจากการรีดลอน
ที่นึ่งเดิมทำการสลับผิวเรียบ
และทาสีน้ำอะคริลิคคุณภาพสูง
ชนิดเนียน

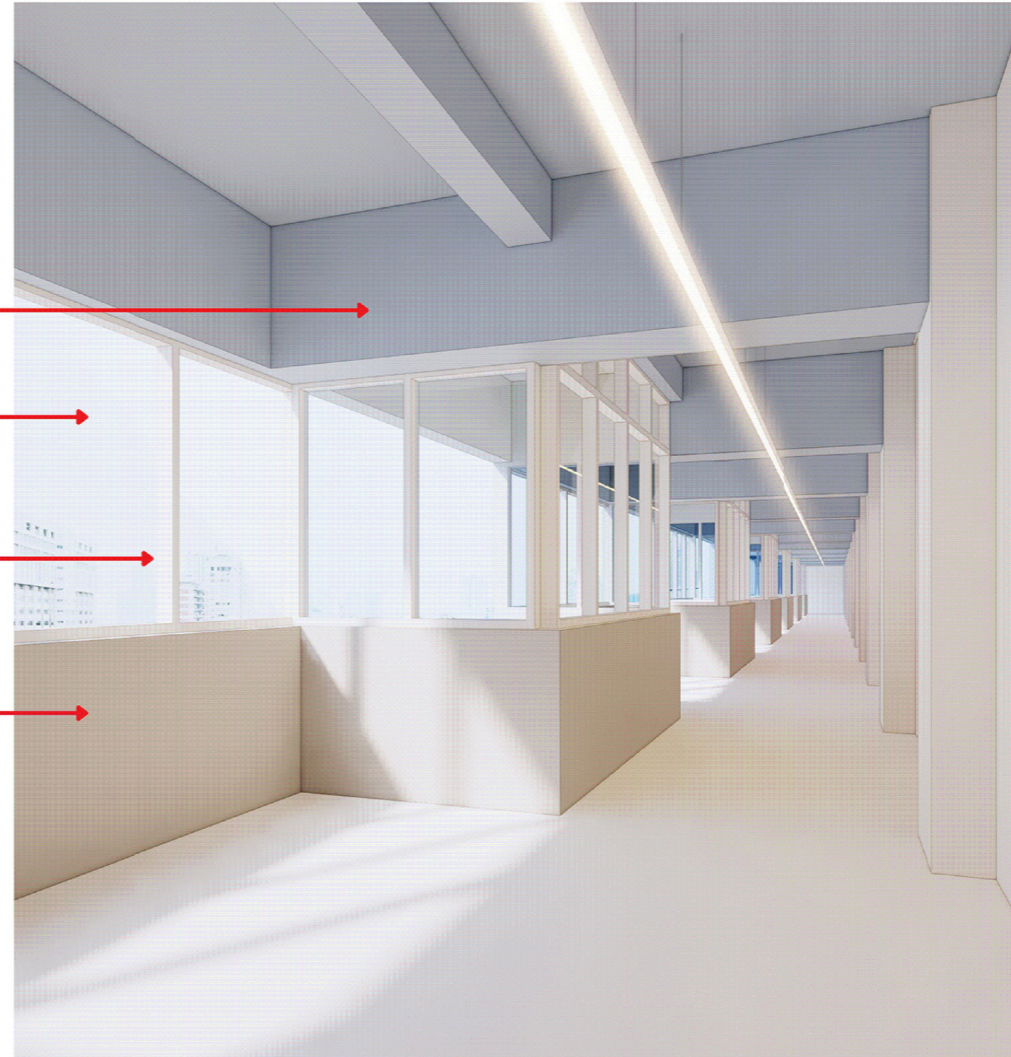

หมายเหตุ :

รูปดังกล่าวเป็นเพียงแนวทางและตัวอย่างเพื่อให้เข้าใจถึงเนื้อหางานได้ง่ายขึ้น มิจำเป็นต้องก่อสร้างให้ตรงตามรูปแบบดังกล่าว

PROJECT :



ออกแบบงานปรับปรุงพื้นที่การเขียนร่างของนิสิต
คณะสถาปัตยกรรมศาสตร์
มหาวิทยาลัยศรีนครินทรวิโรฒ

OWNER :

มหาวิทยาลัยศรีนครินทรวิโรฒ
สุขุมวิท 23 แขวงคลองเตยเหนือ
เขตวัฒนา กรุงเทพฯ 10110

ตรวจ
DATE / /

ประมาณรายการตรวจร่าง

REV. NO.	DATE	DESCRIPTION	CHKD. APPD.

DESIGNERS & CONSULTANTS :



CHIEF ARCHITECT

PROJECT ARCHITECT

ชาญชัย วิชรบุรุษย์ ส.ศก. 2529

STRUCTURAL ENGINEER

ELECTRICAL ENGINEER

วิษณุ วิมลสุชนพรรัตน์ ส.ศก. 4875

SANITARY ENGINEER

MECHANICAL ENGINEER

INTERIOR DESIGNER

ศศิสมร สิริรุ่งทิศา

ARCHITECTURAL TECHNICIAN

ณัฐกานท์ หาสูง

KEY PLAN :

DRAWING FOR :

แบบก่อสร้าง
CONSTRUCTION DRAWING

DATE : 18/04/66

SCALE :

DRAWING TITLE :

PERSPECTIVE 1
(ระเบียนทางดิน ชั้น 3-8)

DESIGNED	CHECKED	DRAWN	APPROVED	SCALE	TOTAL DRAWING	NUMBER DRAWING
SHEET						A-31

Note : This drawing is copyright. All materials must check all dimensions on site. Only approved dimensions will be in the field. There are to be marked from drawings.

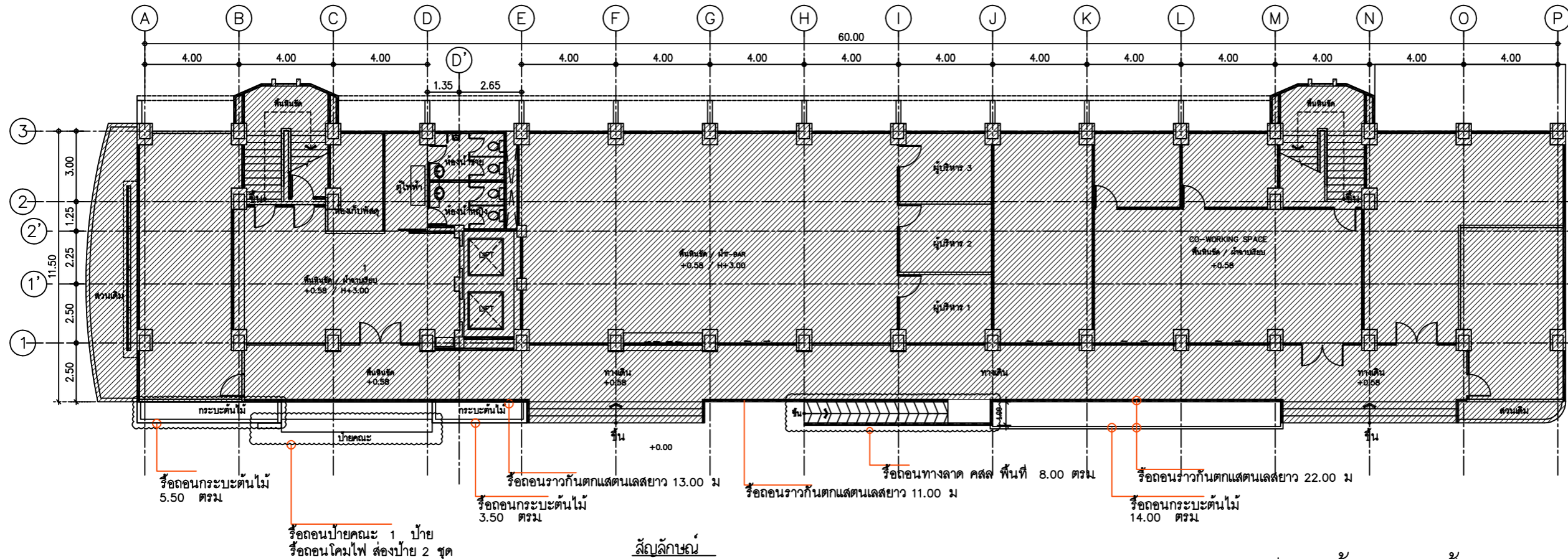

รายการรื้อถอน	
1.	รื้อถอนทางลาด คสล. พื้นที่ 8.00 ตรม.
2.	รื้อถอนกระเบื้องพื้น พื้นที่ 23.00 ตรม.
3.	รื้อถอนราวกันตกแอสแตนเลสยาว 46.00 ม.
4.	รื้อถอนป้ายคณะ 1 ป้าย
5.	รื้อถอนโคมไฟ สองป้าย 2 ชุด

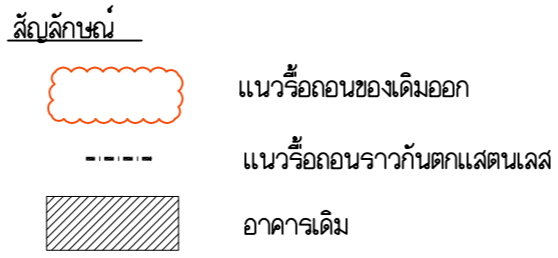

แปลนพื้นเดิม ชั้น 1
 มาตรฐาน 1 : 200

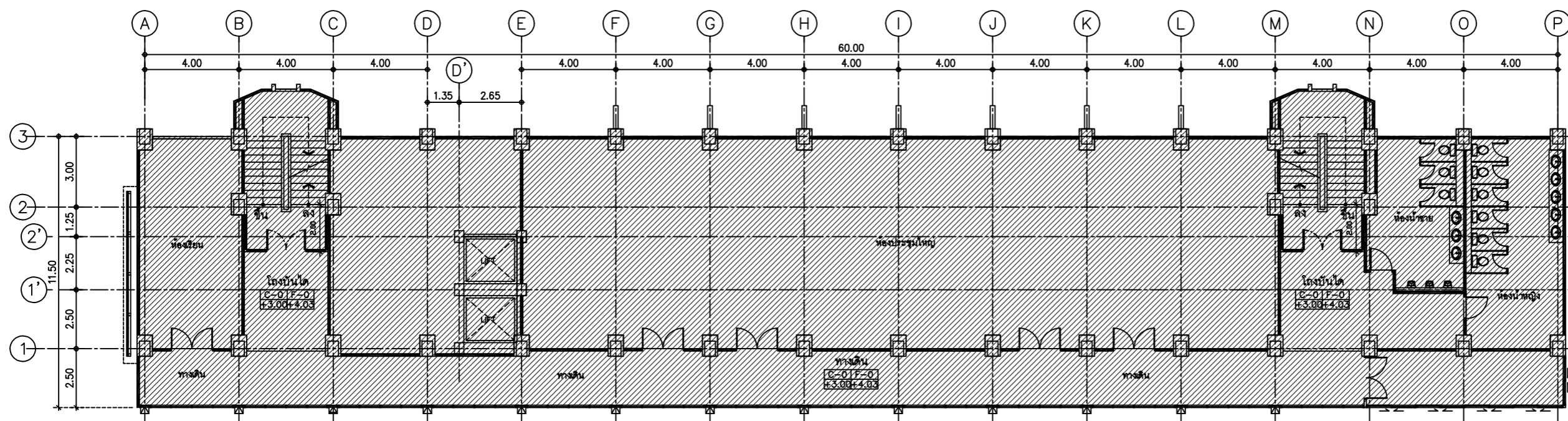

แปลนพื้นเดิม ชั้น 2
 มาตรฐาน 1 : 200

PROJECT :

งานปรับปรุงพื้นที่อาคารเรียน คณะศึกษาศาสตร์
 แขวงคลองเตยเหนือ เขตวัฒนา กรุงเทพมหานคร

OWNER :
 มหาวิทยาลัยศรีนครินทรวิโรฒ
 สุขุมวิท 23 แขวงคลองเตยเหนือ
 เขตวัฒนา กรุงเทพฯ Tel(02)260-2233

ตรวจ / /

ประธานกรรมการตรวจอาคารฯ

REV. NO.	DATE	DESCRIPTION	CHKD. APPR.

DESIGNERS & CONSULTANTS :

CHIEF ARCHITECT

PROJECT ARCHITECT

ชาญชัย วิชรทุกข์ ส.สถ.2529
 STRUCTURAL ENGINEER

ศุภชัย จันทร์มา สย. 11318

ELECTRICAL ENGINEER

วิษณุ วิมลสุนทรรัตน์ ส.พท.4875

SANITARY ENGINEER

MECHANICAL ENGINEER

INTERIOR DESIGNER

วิโรจน์ ชูศิลปกุล
 ศรีสุมะ สิริรุ่งทิภา
 ARCHITECTURAL TECHNICIAN

พนนศร อู่วิเชียร

KEY PLAN :

DRAWING FOR :
 แบบก่อสร้าง
 CONSTRUCTION DRAWING

DATE :

SCALE :

DRAWING TITLE :
 แปลนพื้นเดิม ชั้น 1, 2

DESIGNED	CHECKED	DRAWN	APPROVED	SCALE	BY	DATE

TOTAL DRAWING	NUMBER DRAWING

SHEET A-33

Note : This drawing is copyright. All contractors must check all dimensions on site. Only Special dimensions will be in grey. They are to be marked there.



รื้อถอนขนย้ายต้นไม้ กระบะเดิม พร้อมทำทรางระบายน้ำ



รื้อถอนป้ายเดิม โคมไฟ พร้อมสายและสวิทช์ จำนวน 2 ชุด
รื้อถอนขนย้ายต้นไม้ กระบะเดิม พร้อมทำความสะอาด



รื้อถอนป้ายเดิม โคมไฟ พร้อมสายและสวิทช์ จำนวน 2 ชุด
รื้อถอนขนย้ายต้นไม้ กระบะเดิม พร้อมทำความสะอาด



รื้อถอนทางลาด เดิมออก ขนทิ้ง
รื้อถอนราวกันตกทางเดิน เดิมออก ขนทิ้ง
รื้อถอนขนย้ายต้นไม้ กระบะเดิม พร้อมทำความสะอาด

รูปถ่ายอาคารเดิม

PROJECT :



งานปรับปรุงพื้นที่อาคารเรียน คณะศึกษาศาสตร์
แขวงคลองเตยเหนือ เขตวัฒนา กรุงเทพมหานคร

OWNER :
มหาวิทยาลัยศรีนครินทรวิโรฒ
สุขุมวิท 23 แขวงคลองเตยเหนือ
เขตวัฒนา กรุงเทพฯ Tel(02)260-2233

ตรวจ DATE / /

ประมาณการรายการตรวจ		
NO.	DATE	DESCRIPTION

DESIGNERS & CONSULTANTS :



CHIEF ARCHITECT

PROJECT ARCHITECT

ชาญชัย วิชรทุกข์ ส.ส.ด.2529

STRUCTURAL ENGINEER

ศุภชัย จันทูมา สย 11318

ELECTRICAL ENGINEER

วิษณุ วิมลสุนทรรัตน์ ส.พ.ก.4875

SANITARY ENGINEER

MECHANICAL ENGINEER

INTERIOR DESIGNER

วิโรจน์ ชูศิลปกุล

ศรีสมร สิริรุ่งทิภา

ARCHITECTURAL TECHNICIAN

พนตร จูวิเชียร

KEY PLAN :

DRAWING FOR :
แบบก่อสร้าง
CONSTRUCTION DRAWING

DATE :

SCALE :

DRAWING TITLE :

รูปถ่ายอาคารเดิม

DESIGNED BY DATE

CHECKED

DRAWN

APPROVED

SCALE

TOTAL DRAWING NUMBER DRAWING

SHEET A-34

Note : This drawing is copyright. All contractors must check all dimensions on site. Any signed dimensions will be in full size and to be marked then.